



**RECENSĂMÂNTUL**  
POPULAȚIEI ȘI LOCUINȚELOR  
*om cu om, casă cu casă*



# Serii istorice de date – Populația României 1860 – 2020

20 octombrie 2021  
Prof. Univ. Dr. Tudorel ANDREI  
Președinte INS



ANDREI Tudorel - Prof. univ. dr.

GHEȚĂU Vasile - Prof.univ.dr.

# Serii istorice de date populația României 1860-2020

Institutul Național de Statistică  
- București 2021 -

## CUPRINS

Introducere .....	5
<b>Cap. I Populația României - serii statistice 1860-1940 - Date statistice comparative privind populația actualizată la teritoriul actual al României și populația la teritoriile istorice ale României</b> .....	9
1. Populația României - serii statistice 1860-1940 .....	9
1.1 Date statistice reconstituite pentru anii 1860-1929 la teritoriul actual al României .....	9
1.2 Date statistice asupra populației stabile în anii 1860-1929 la teritoriile istorice ale României .....	9
1.3 Date statistice reconstituite pentru anii 1930-1940 la teritoriul actual al României .....	11
1.4 Date statistice privind populația la teritoriile istorice ale României 1930-1940 .....	11
2. Populația României pe medii urban/rural 1906-1930 .....	12
2.1 Populația pe medii urban/rural 1906-1930 - Date statistice reconstituite la teritoriul actual al României .....	12
2.2 Populația pe medii urban/rural 1906-1930 - Date statistice la teritoriile istorice ale României .....	12
2.3 Populația pe medii urban/rural, la 1 iulie, în anii 1930-1940 - Date statistice reconstituite la teritoriul actual al României .....	13
2.4 Populația pe medii urban/rural în anii 1930-1940 - Date statistice la teritoriile istorice ale României .....	13
3. Mișcarea naturală a populației în anii 1888-1940 .....	13
3.1 Mișcarea naturală a populației 1888-1929 - Date statistice reconstituite la teritoriul actual al României .....	13
3.2 Mișcarea naturală a populației 1888-1929 - Date statistice istorice la teritoriul României .....	13
3.3 Mișcarea naturală a populației 1930-1940 - Date statistice reconstituite la teritoriul actual al României .....	14
3.4 Mișcarea naturală a populației 1930-1940 - Date statistice istorice la teritoriul României .....	14
4. Căsătorii 1886-1940 .....	15
4.1 Căsătorii 1886-1929 - Date statistice reconstituite la teritoriul actual al României .....	15
4.2 Căsătorii 1886-1929 - Date statistice la teritoriile istorice ale României .....	15
4.3 Căsătorii 1930-1940 - Date statistice reconstituite la teritoriul actual al României .....	16
4.4 Căsătorii 1930-1940 - Date statistice la teritoriile istorice ale României .....	16
<b>Cap. II Serii istorice de date statistice privind populația României, reconstituite la teritoriul actual al României 1860-1929</b> .....	17
2. Serii istorice de date reconstituite (prezentată conform seriei DCS-1968) .....	17
2.1 Numărul populației la începutul anului în perioada 1860-1900 .....	17
2.2 Numărul populației la începutul anului, în perioada 1901-1919, pe medii .....	18
2.3 Numărul populației la începutul anului, în perioada 1920-1930, pe medii .....	18
2.4 Numărul mediu al populației în anii 1860-1929 .....	20
2.5 Mișcarea populației în anii 1871-1898 .....	21
2.6 Mișcarea populației în anii 1899-1919 .....	24
2.7 Mișcarea populației în anii 1920-1929 .....	30
<b>Cap. III Date statistice actualizate 1930-1940 și 1940-2020 publicate în statisticile oficiale ale INS, la teritoriul actual al României</b> .....	32
3. Serii de date reconstituite la teritoriul actual al României publicate în statisticile oficiale ale INS .....	32
3.1 Populația pe medii, la 1 iulie, și densitatea populației, în anii 1930-1940 și 1946-2020 .....	32
3.2 Populația rezidentă pe medii, la 1 iulie, și densitatea populației, în anii 2002-2020 .....	35
3.3 Născuți-vii și rata de natalitate, pe medii de rezidență, în anii 1930-1940 și 1946-2020 .....	36
3.4 Decedați și rata de mortalitate, pe medii de rezidență, în anii 1930-1940 și 1946-2020 .....	38
3.5 Căsătorii și rata de nupțialitate, pe medii de rezidență, în anii 1930-1940 și 1946-2020 .....	40
3.6 Divorțuri și rata de divorțialitate, pe medii de rezidență, în anii 1930-1940 și 1946-2020 .....	42
Explicații asupra modalității de reconstituire a datelor asupra populației la teritoriul actual al României, publicarea acestor date în cadrul instituțional sau în articole inserate în materiale statistice de diverși autori și variabile ce au făcut obiectul reconstituirii datelor .....	44
Bibliografie .....	51

# Tranziția demografică în România

Populația României și componentele creșterii naturale în secolul XX și în anii 2000-2020

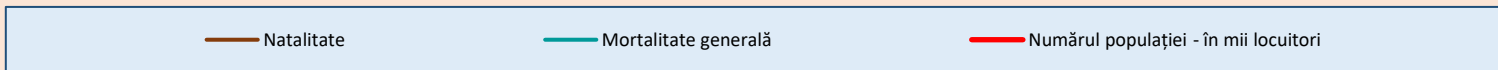
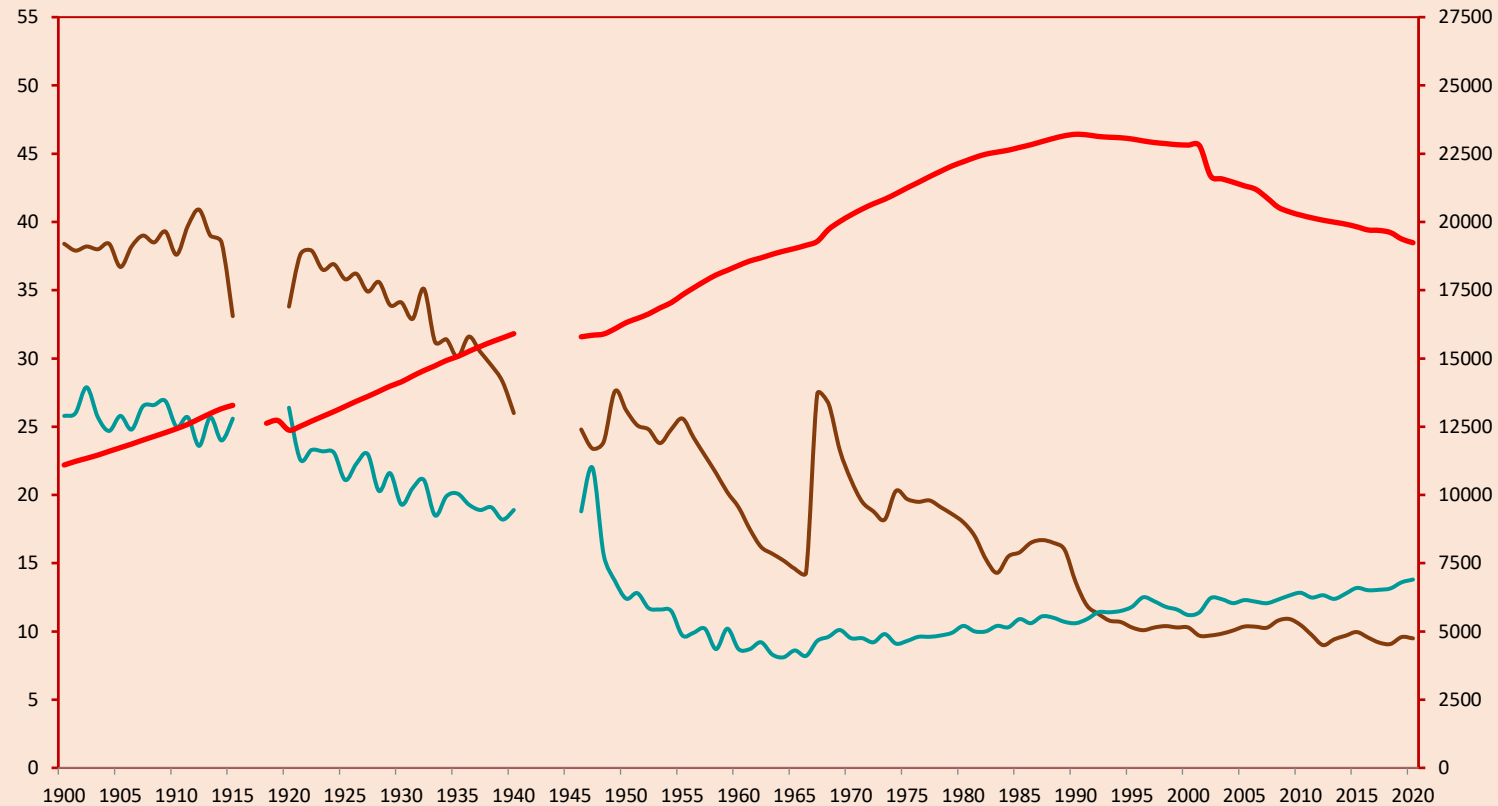

## Caracteristici ale populației rezidente în perioada 2011 - 2020

- **RPL 2011:** 20121641 persoane
- **1 ianuarie 2021:** 19186201 persoane
- **Spor negativ al populației:** - 935440 persoane
- **Contribuția factorilor:**

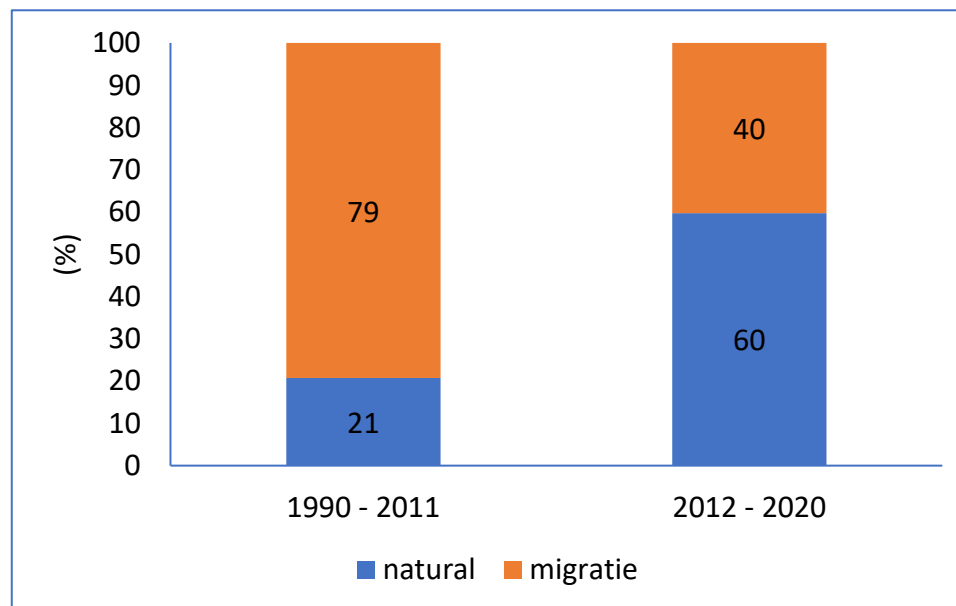

# Caracteristici ale populației rezidente în perioada 2011 - 2020

## Născuții vii și decesele în perioada 1990 – 2020

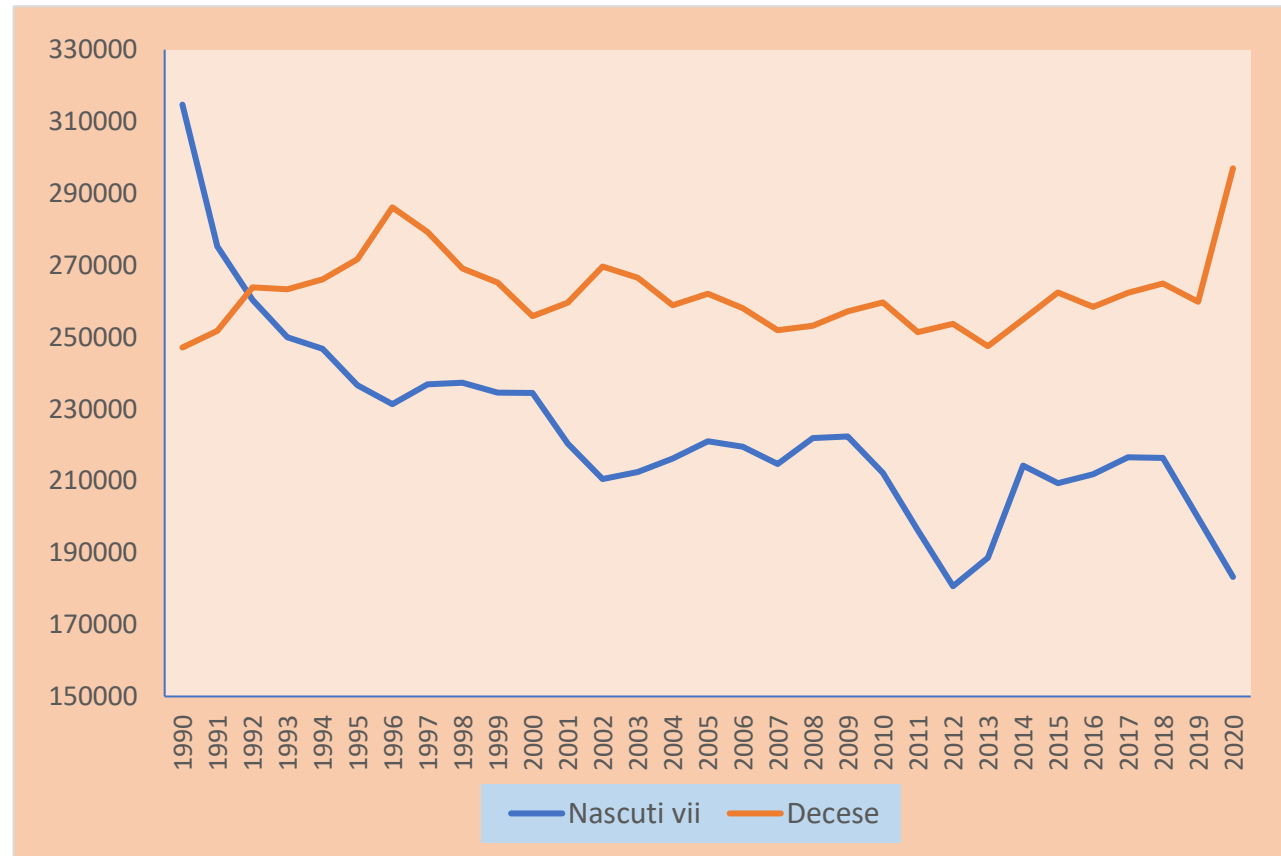

**2012 – cel mai mic număr de născuți – vii**

**2020 – cel mai mare număr de decese**

**2020 – sporul natural negativ: peste 113 mii persoane**

**2012 – 2020 – spor natural mediu anual: - 60 mii persoane/an**

**2008 – 2012: spor natural negativ pe seama reducerii numărului de nașteri (un posibil efect al migrației masive din anul 2007) – media anuală - 52 mii persoane**

**2020 – spor natural negativ: contribuție egală reducerea nr. de născuți vii și creșterii nr. de decese**



# Caracteristici ale populației rezidente în perioada 2011 - 2020

## Îmbătrânirea populației într-o perioadă relativ scurtă de timp

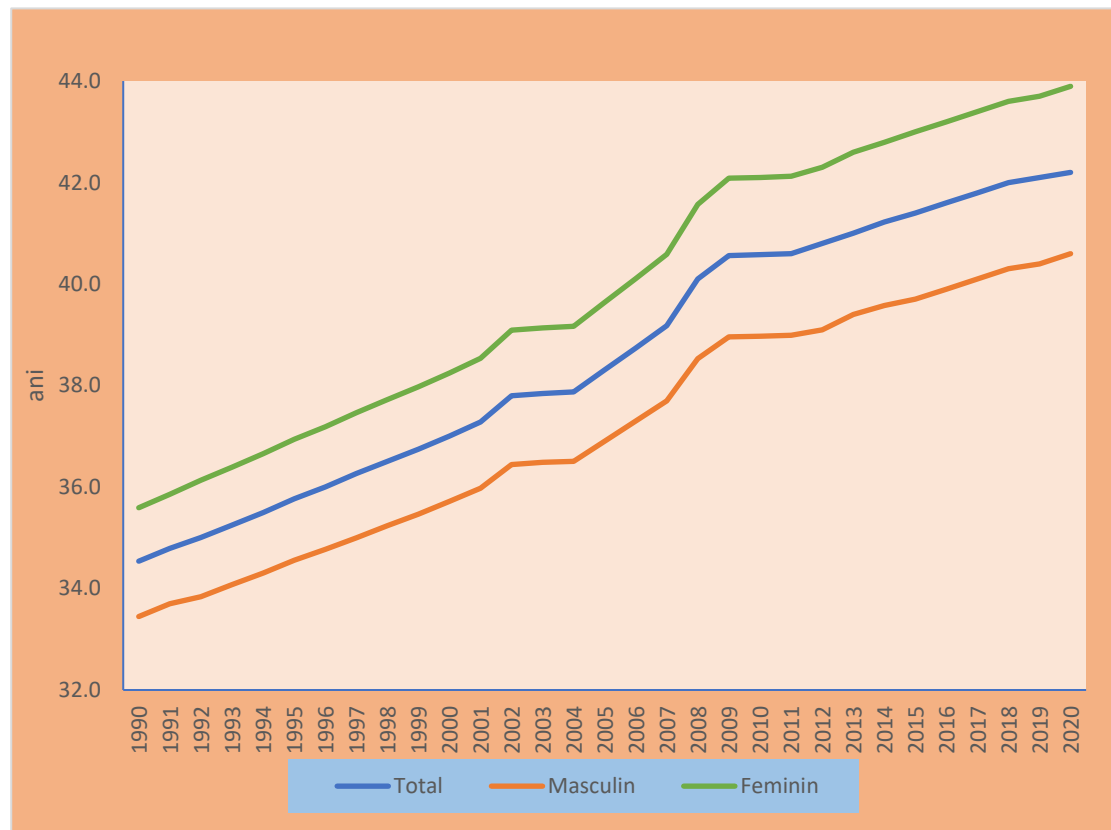

1990 – vârsta medie (34,5; 33,4 (M); 35,6 (F))  
2020 – vârsta medie (42,2; 40,6(M); 43,9(F))

1990 – 2020: populația rezidentă a României a îmbătrânit cu 7,7 ani (22%)

Fenomenul de îmbătrânire este mai accentuat la populația feminină (8,3 ani, comparativ cu 7,2 ani la populația masculină)

2012 – 2020 – a continuat fenomenul de îmbătrânire pe fondul reducerii numărului de născuți vii

2012 – vârsta medie (40,8; 39,1(M); 42,3(F))



# Consecințe

## Populația României va scădea continuu în perioada următoare

- Populația rezidentă estimată la 1 decembrie 2021:

**19186 mii persoane**

- În prezent sunt pe locul 6 în UE – 27, după populația rezidentă
- În 2030 se estimează că vom trece pe locul 7 (se estimează 17,8 milioane persoane)
- Dezechilibre majore pe grupe de vârstă.



## Recensământul Populației și Locuințelor – Runda 2021

### 1. Informatizarea completă a culegerii, validării, prelucrării și publicării datelor

- 1859 – primul recensământ
- 1930 – recensământ desfășurat după metodologie internațională
- 1966 – prelucrarea electronică a datelor
- 2022 – RPL – runda 2022: surse administrative; eliminarea folosirii chestionarelor clasice pe suport de hârtie.

### Culegerea datelor în trei etape – complet informatizată

- Folosirea surselor administrative
- Culegerea datelor online
- Culegerea datelor din teren: format electronic; numai dacă persoana nu s-a recenzat online

Țări care au avut culegere online: Portugalia – 87%, Slovacia – 86%, Franța (2017) – 54%; Cehia – 87%; Bulgaria – 32%.





# Recensământul Populației și Locuințelor – Runda 2021

## 2. Asigurarea transparenței

- **Consiliul de Comunicare și Transparență**
- **Instrumente pentru asigurarea transparenței culegerii, validării și prelucrării datelor**
- **Estimarea populației rezidente la 1 decembrie 2021 la nivel național și pe UAT**
- **Regulament european și lege națională**

## 3. Sustenabilitatea

- **Calcularea populației rezidente în fiecare an la nivel național și UAT - uri**

