

România dispune de resurse importante în domeniul agricol

- România se situează în primele locuri în Uniunea Europeană din punct de vedere al suprafeței arabile și al suprafeței cultivate cu cereale.

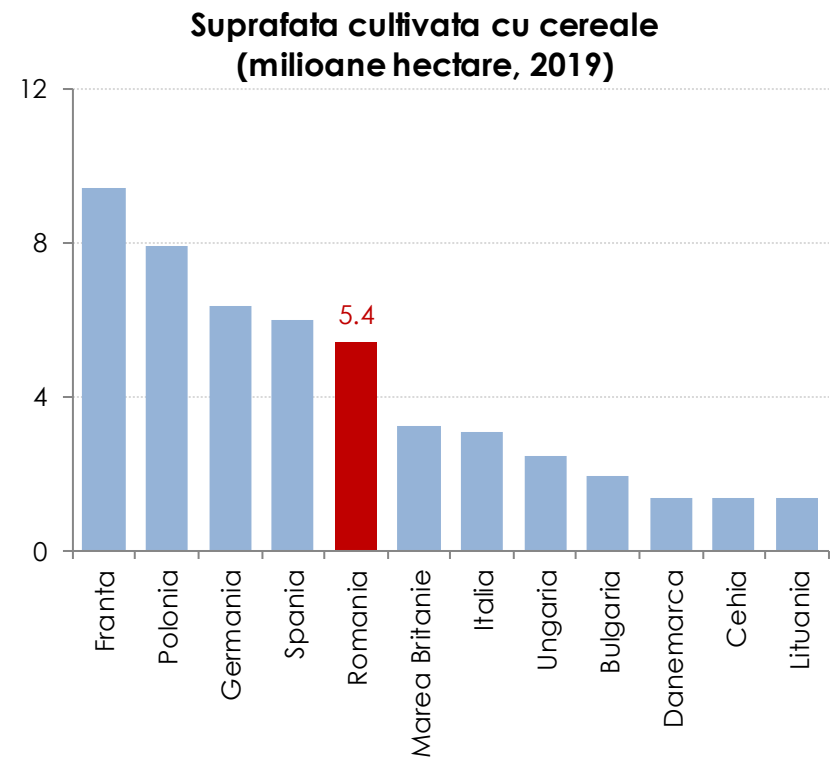
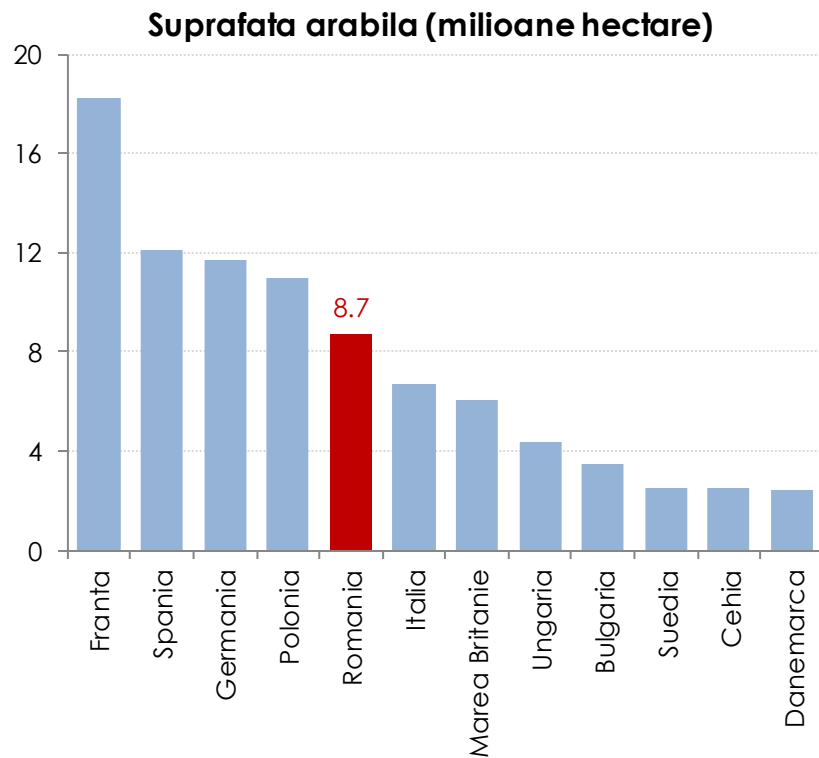

Notă: date aferente anului 2018

Sursa: Eurostat, Raiffeisen BANK

Rol social și economic important al agriculturii

- Ponderea populației ocupată în agricultură este foarte ridicată. Ponderea agriculturii în economie este una ridicată.

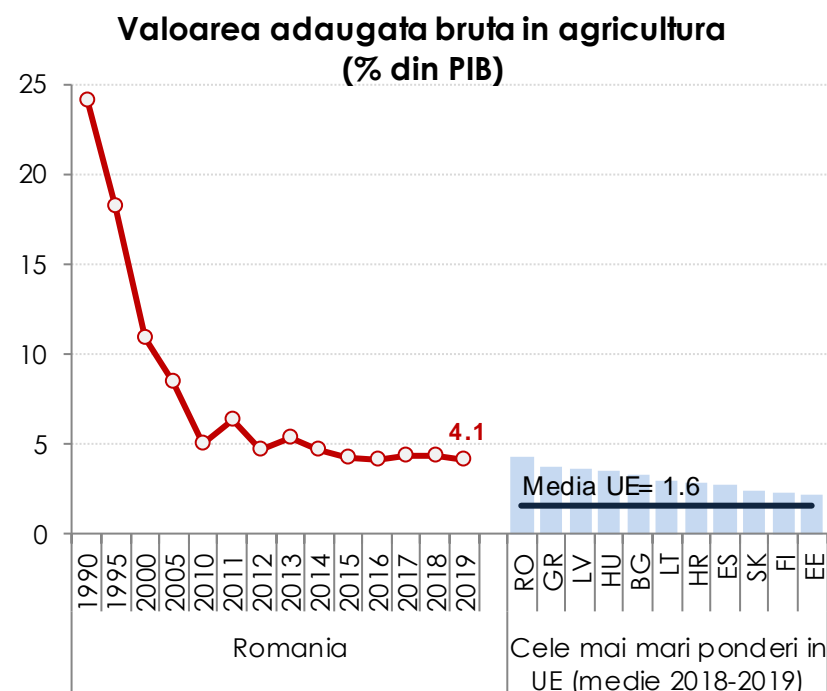
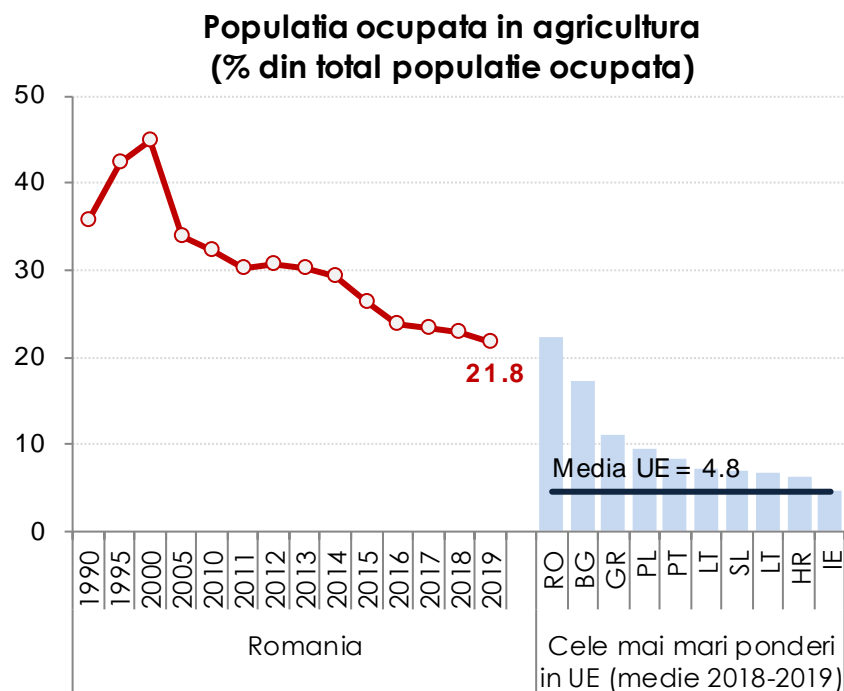

Pondere ridicată a agriculturii de subzistență

- Aproximativ 85% din populația ocupată în agricultură este încadrată în categoria “auto-ocupare”, iar majoritatea acesteia desfașoară probabil o activitate agricolă de subzistență.

Populația ocupată în agricultură în 2019
(% din total populație ocupată)

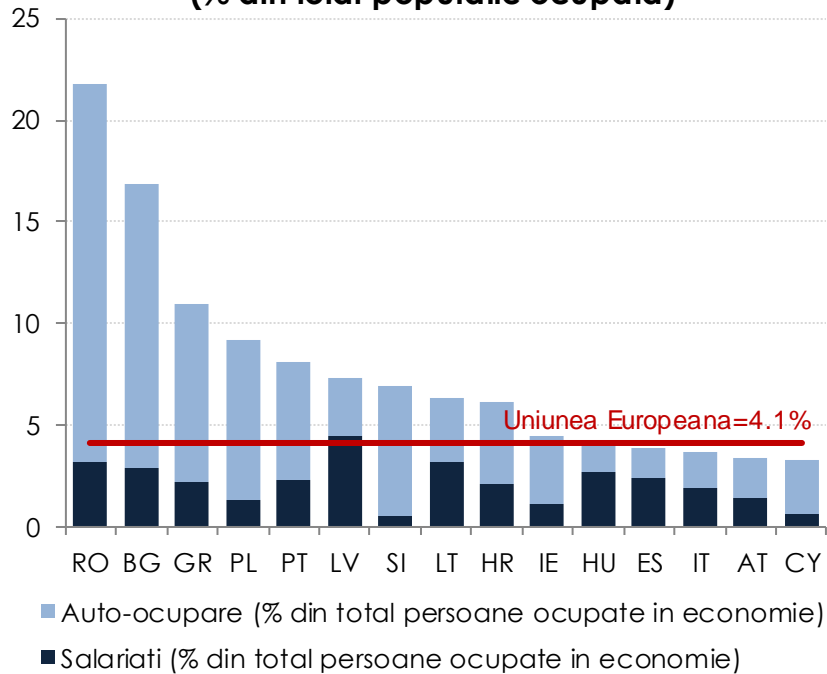

Dimensiunea fermei medii și viteza de comasare

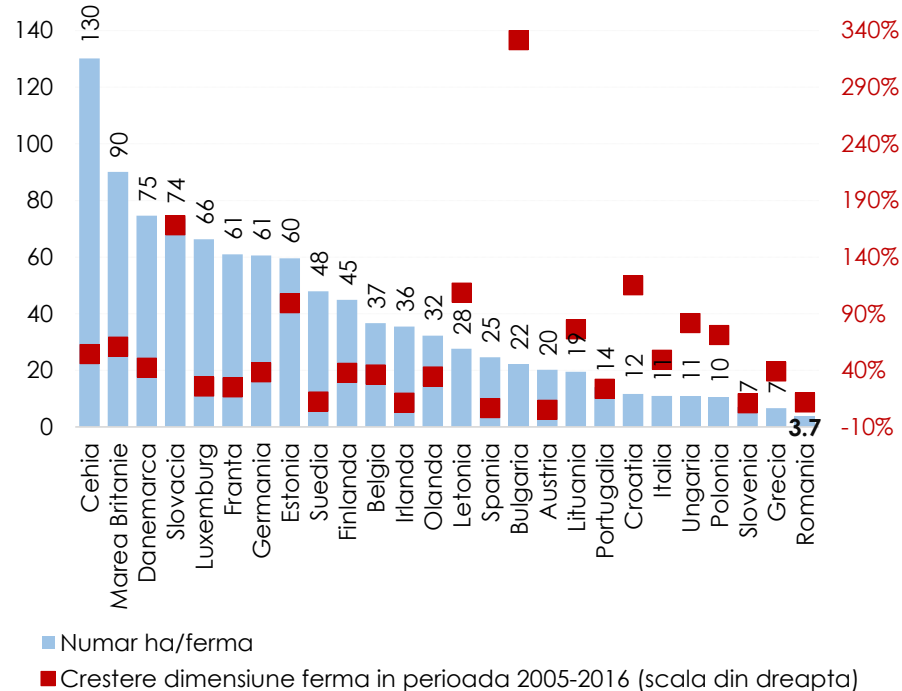

Număr ridicat al fermelor de subzistență, manageri de exploatație cu vârsta înaintată

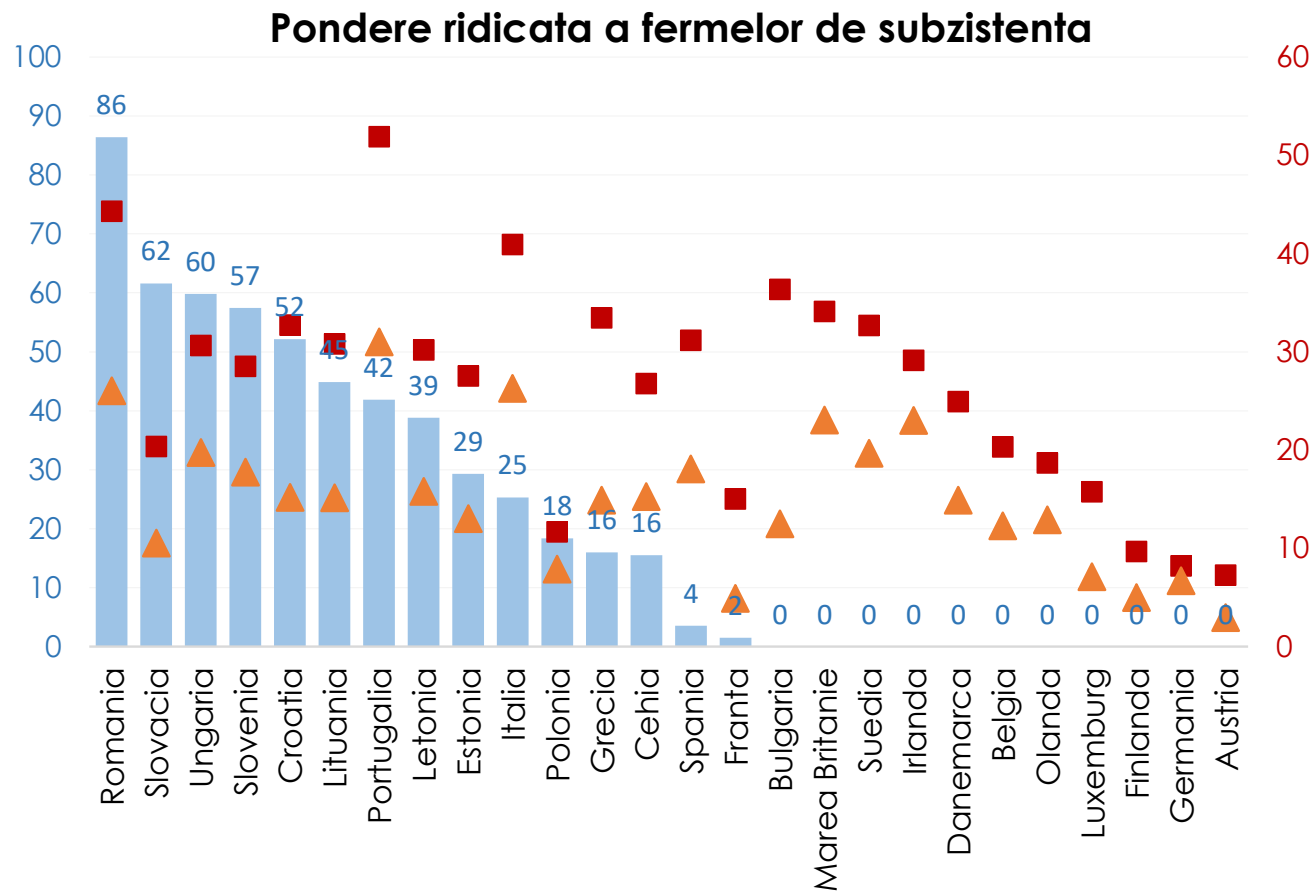

■ Pondere fermelor care consuma mai mult de 50% din producție

■ Pondere fermelor (numar) in care managerul are peste 65 de ani (scala din dreapta)

▲ Pondere fermelor (suprafata utilizata) in care managerul are peste 65 de ani (scala din dreapta)

Notă: date aferente anului 2016

Sursa: Eurostat, Raiffeisen BANK

Număr ridicat al fermelor de subzistență, manageri de exploatație cu vârsta înaintată

Tipuri de trainig pentru managerii fermelor agricole

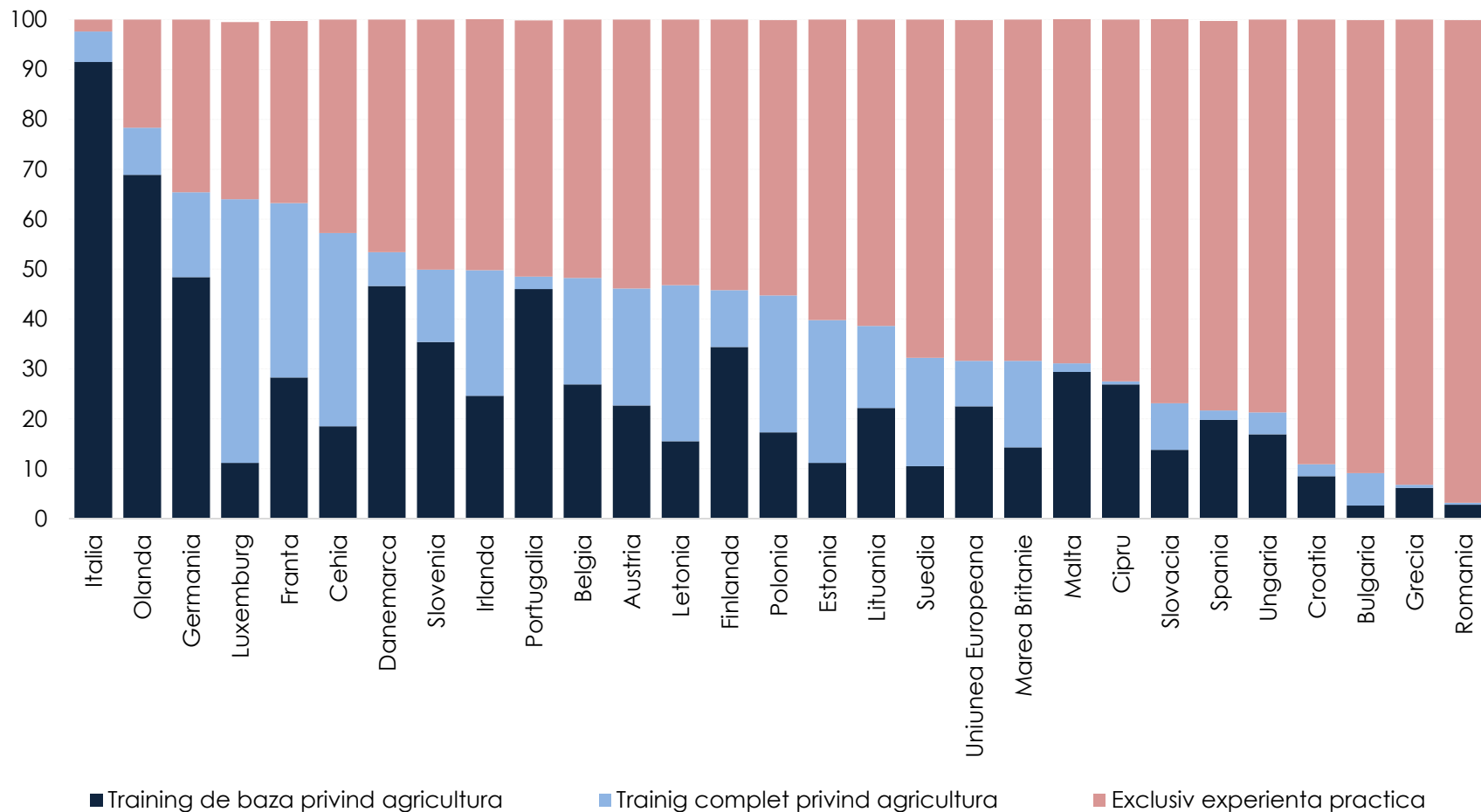

Notă: datele se referă la anul 2016

Sursa: Comisia Europeană, Raiffeisen BANK

Zootehnie foarte slab dezvoltată

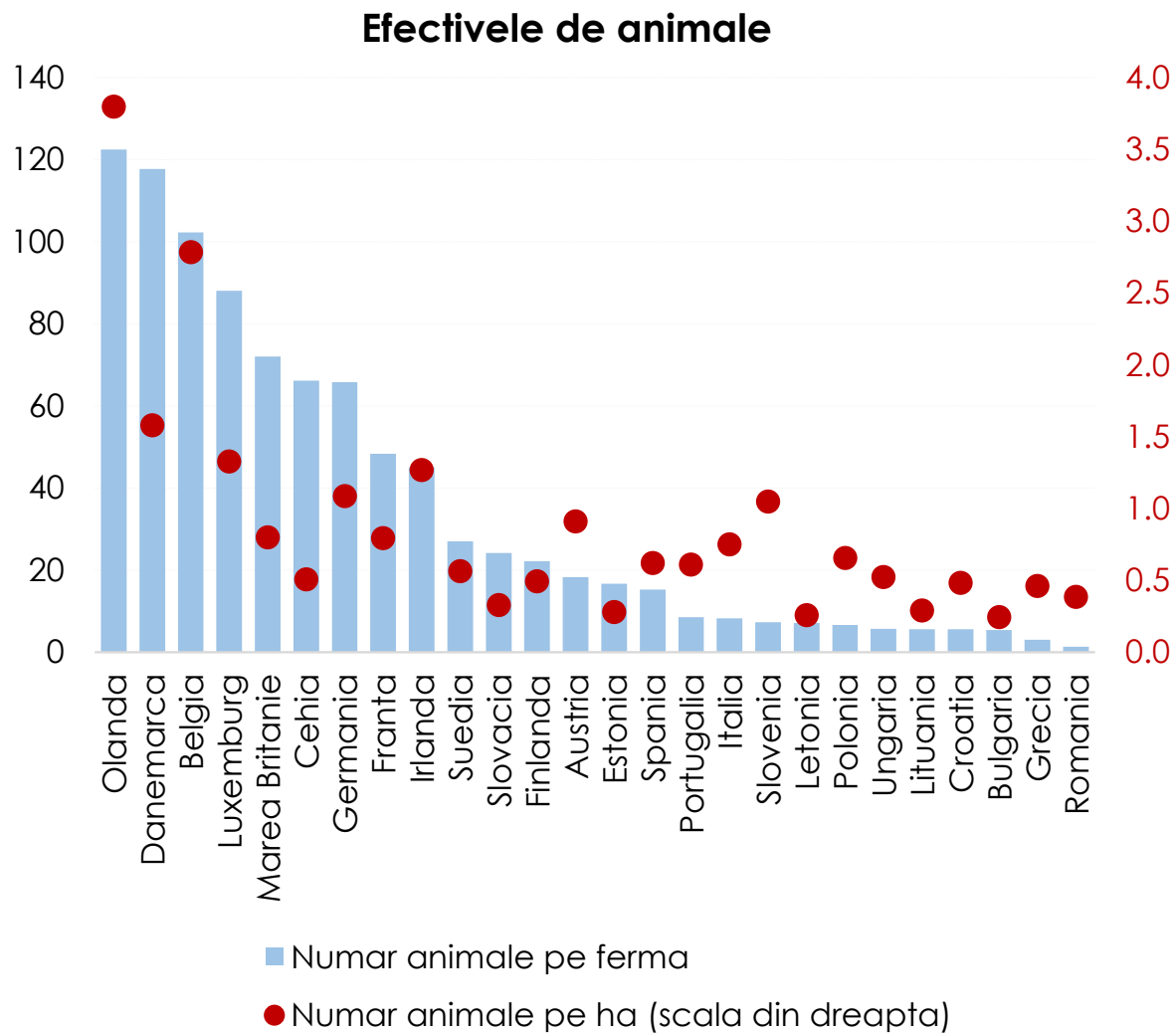

Eficiență încă scăzută în utilizarea potențialului agricol

- În ciuda progreselor înregistrate în ultimii ani, România continuă să înregistreze un nivel redus al productivității la cultura de porumb și la cea de grâu.

Productivitatea culturii de porumb,
medie 2017-2019 (mii kg/ha)

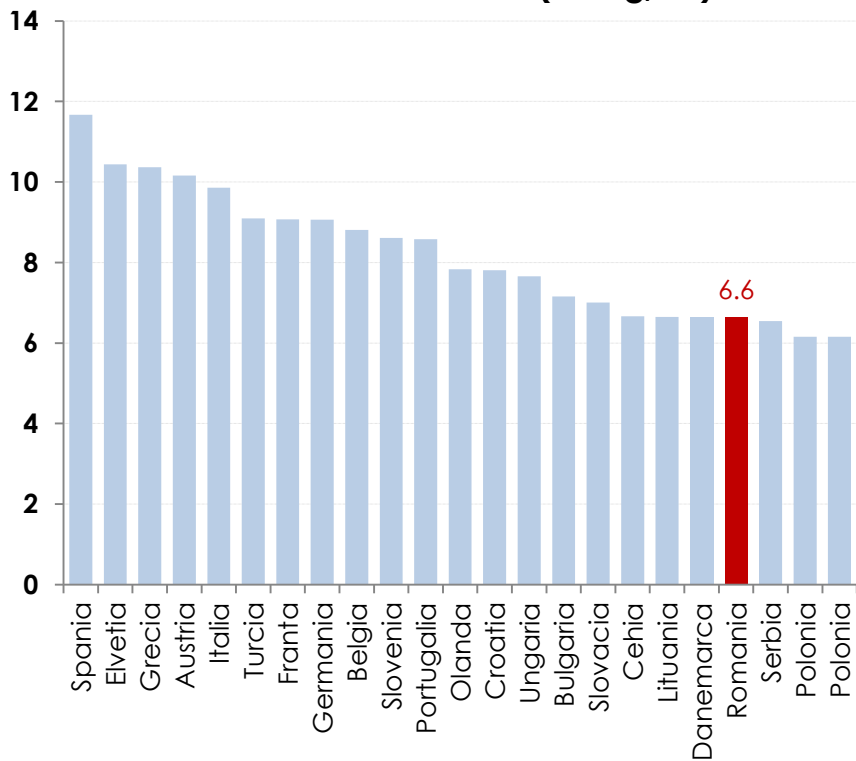

Productivitatea culturii de grâu,
medie 2017-2019 (mii kg/ha)

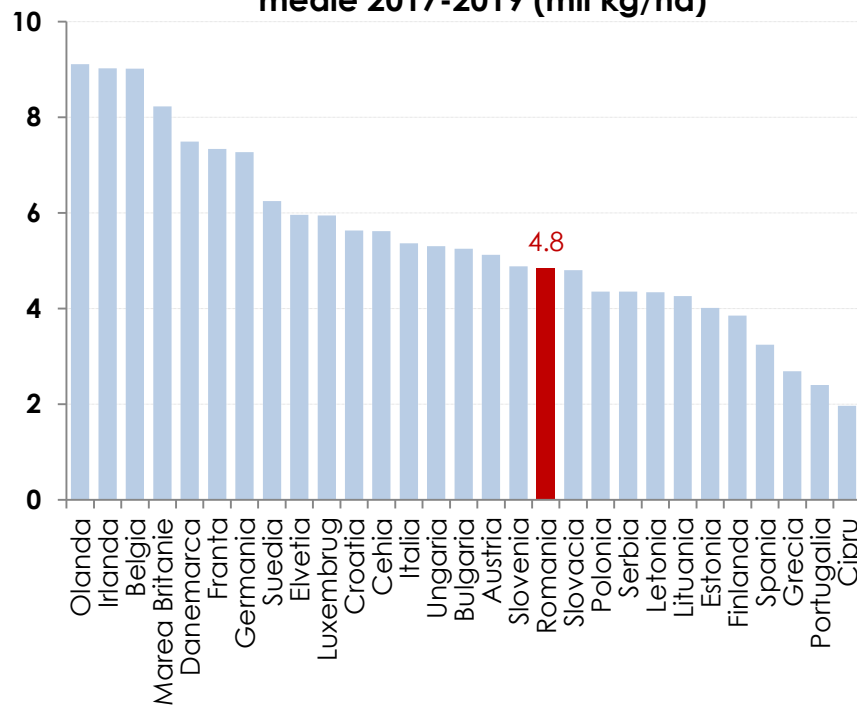

Notă: date aferente anului 2016

Sursa: Eurostat, Raiffeisen BANK

Sursa: Comisia Europeană, Raiffeisen BANK

Tendință de îmbunătățire a productivității

- Pe parcursul ultimilor ani se observă o creștere a productivității pentru culturile de cereale.

Evoluția productivității culturii de grau (kg/ha)

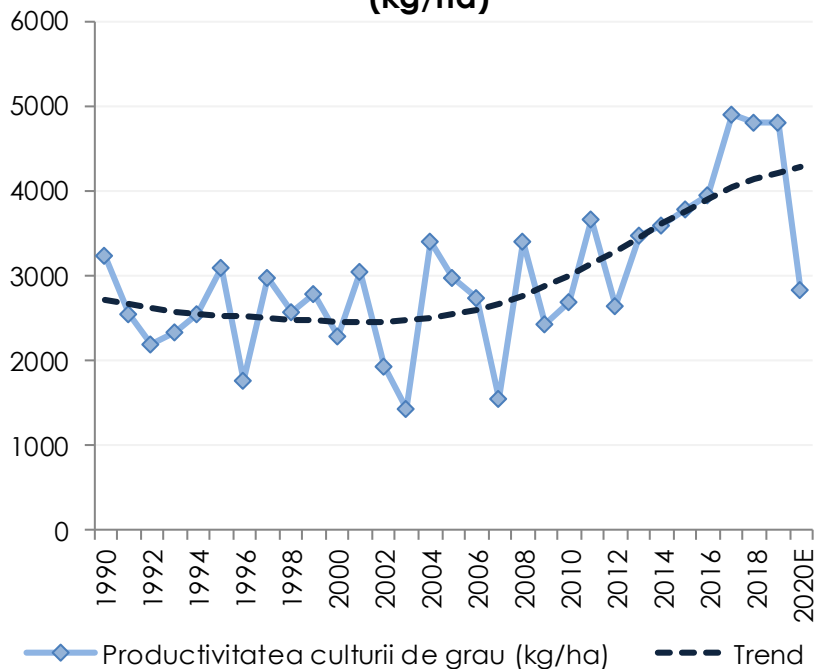

Sursa: Eurostat, Raiffeisen BANK

Evoluția productivității culturii de porumb (kg/ha)

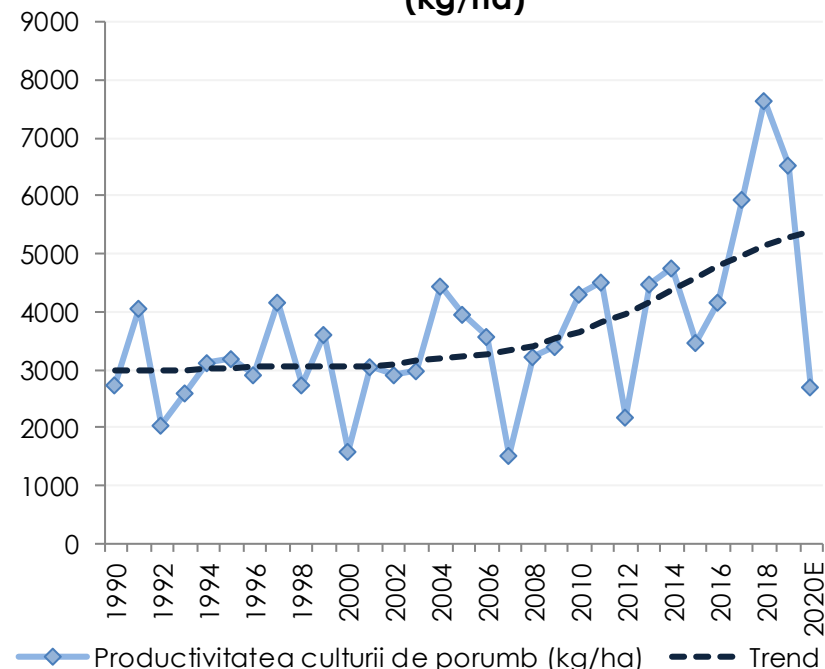

Sursa: Comisia Europeană, Raiffeisen BANK

Volatilitate ridicată a producției de cereale

- Impact puternic al condițiilor climaterice asupra producției agricole datorită lipsei sistemelor de irigații.
- Volatilitatea ridicată poate avea impact negativ asupra rezultatelor financiare ale companiilor.

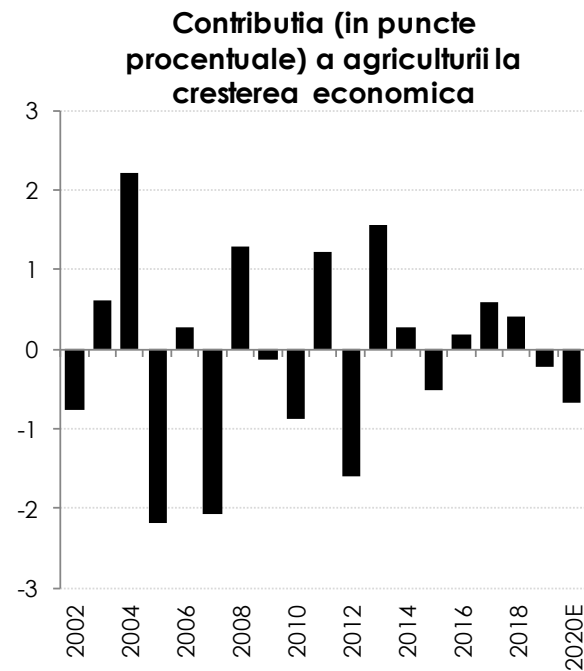
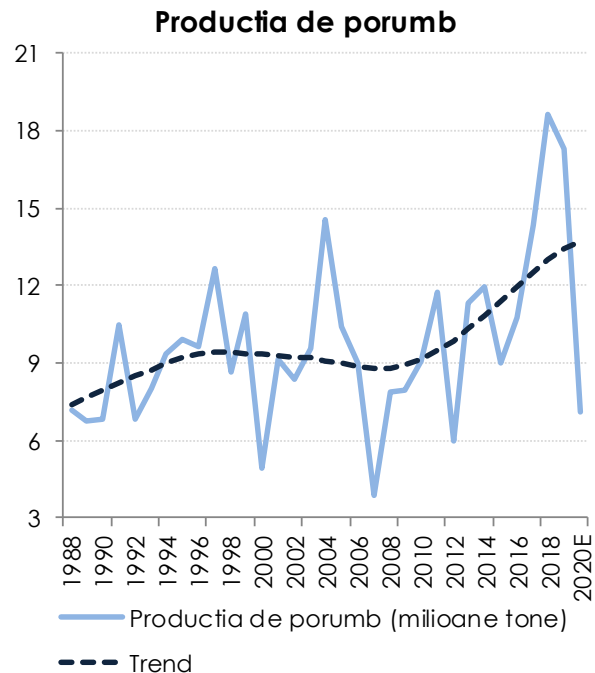
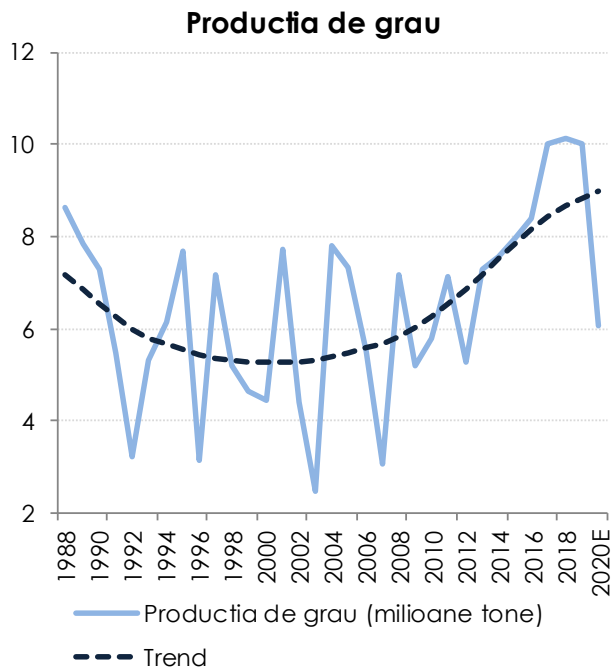

Indicatori privind producția agricolă a României

Indicatori agricoli pentru Romania si tarile din regiune (% din total UE28)

	Bulgaria	Ungaria	Polonia	Romania
Suprafata agricola utilizata	3.1	3.3	8.3	9.0
Numar ferme	1.9	4.1	13.4	32.6
Productia de cereale	3.7	5.2	9.5	10.0
Productia de grau	4.5	3.9	7.8	7.2
Productia de orz	1.0	2.5	5.9	3.5
Productia de porumb	5.8	11.7	5.2	24.7
Productia de cartofi	0.4	0.6	12.6	5.3
Productia de sfecla de zahar	0.0	0.7	12.3	0.6
Productia de floarea soarelui	19.2	16.8	0.0	34.1
Productia de soia	0.3	6.1	0.6	14.2
Productia de legume proaspete	0.9	2.4	8.5	3.8
Productia de rosii	0.9	1.1	5.6	2.6
Productia de morcovi	0.4	1.5	14.2	2.5
Productia de ceapa	0.5	0.8	9.1	3.5
Productia de usturoi	0.6	1.9	3.8	7.0
Productia de mere	0.4	4.3	26.6	4.8
Productia de carne de vita	0.1	0.4	8.1	0.6
Productia de carne de porc	0.3	1.9	8.7	1.5
Productia de carne de pui	0.8	3.8	18.4	3.4
Productia de lapte	0.6	1.2	8.1	2.6

Nota: date pentru 2019 sau cele mai recente observatii

Sursa: Eurostat, Raiffeisen BANK

România este un importator net de produse agro-alimentare

- Deficitul balanței comerciale de bunuri alimentare, exclusiv cereale, s-a adâncit în ultimii ani. Printre principalele categorii care înregistrează dezechilibre se numără: carnea, fructele, legumele, laptele și produsele lactate.

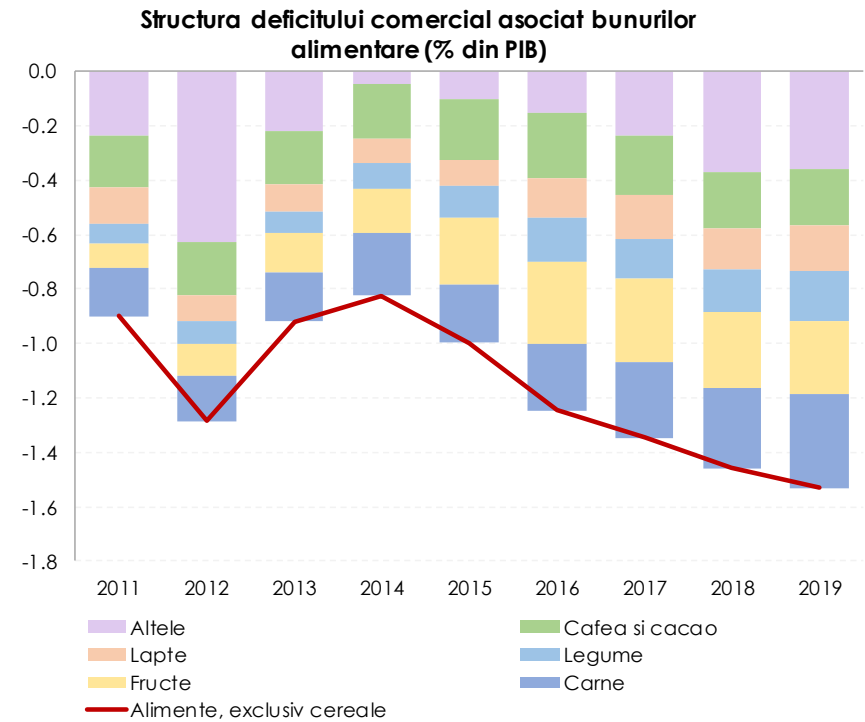
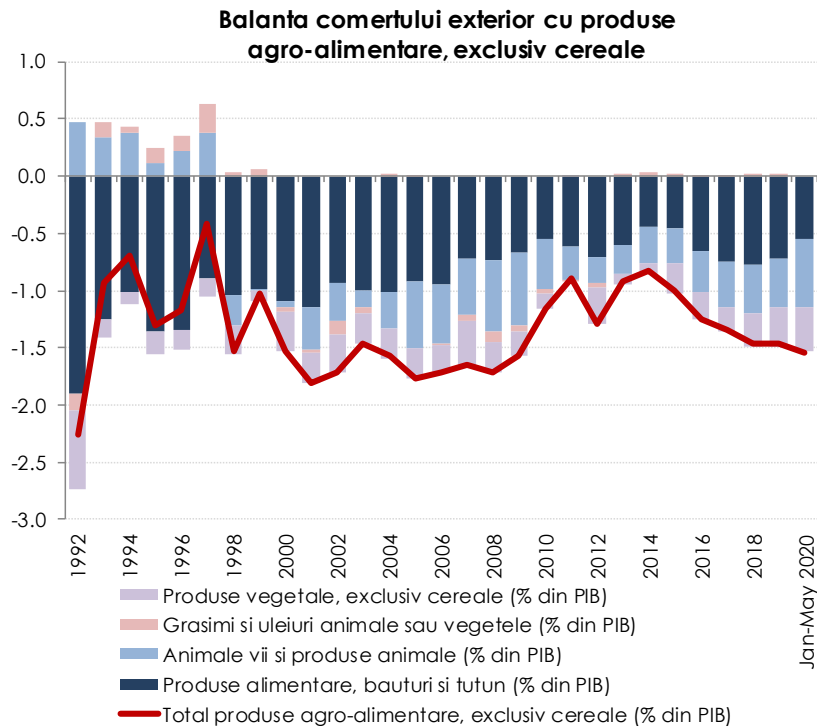

România este un importator net de produse agro-alimentare

■ Balanța comerțului exterior cu cereale a înregistrat surplus în mod constant în ultimii ani.

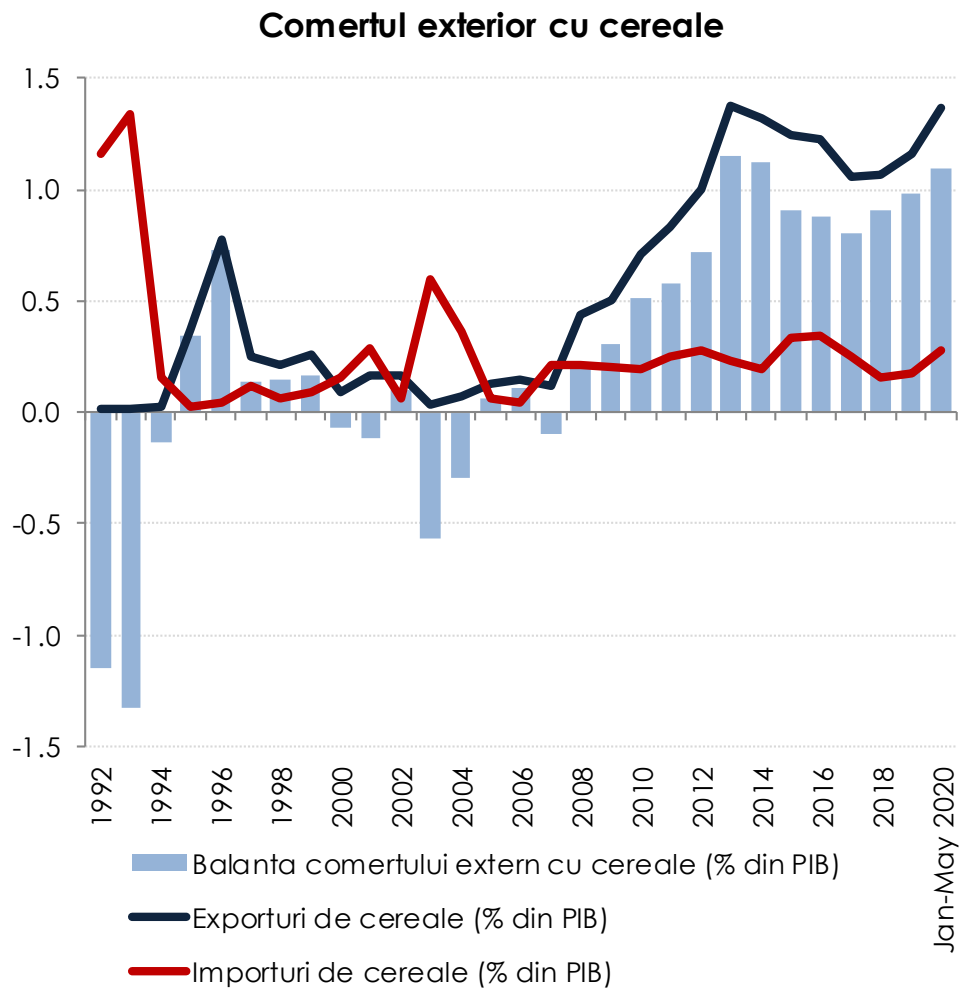

Sursa: Institutul Național de Statistică, Raiffeisen BANK

Romania beneficiaza din bugetul UE de alocari substanțiale de fonduri în perioada 2021-2027

- Transferurile nete catre un stat membru se obtin prin scaderea din alocările bugetare a contribuției la buget a fiecărei țări membre (aproximativ 0.9%-1% din Venitul National Brut in medie pe an). Cele mai dezvoltate tari sunt contribuatoare nete la Bugetul UE.

Alocari de granturi in Bugetul UE si instrumentul Generatia Viitoare UE in perioada 2021-2027 (% din Venitul National Brut din anul 2021)

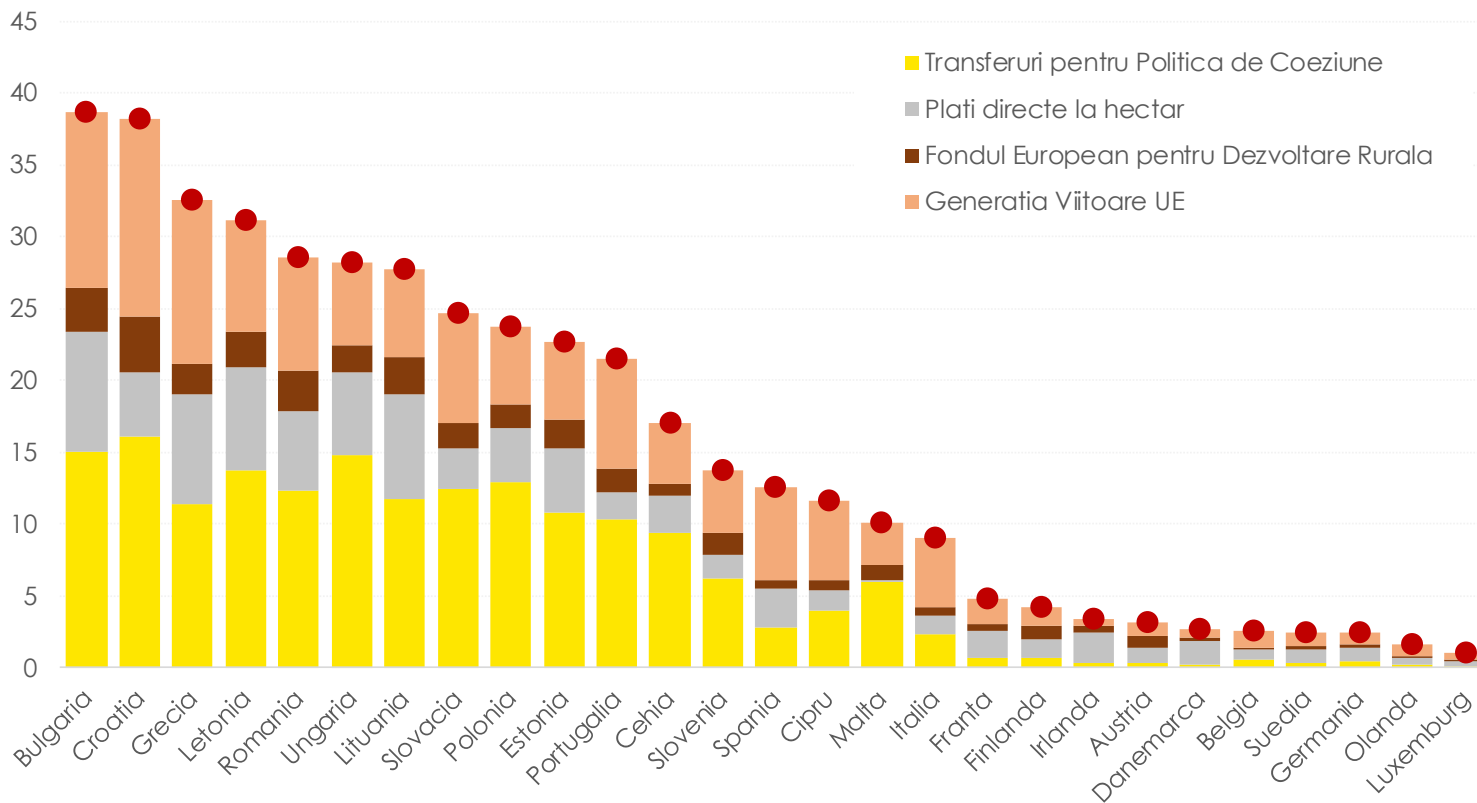

Nivel redus al nutrienților de azot și potasiu

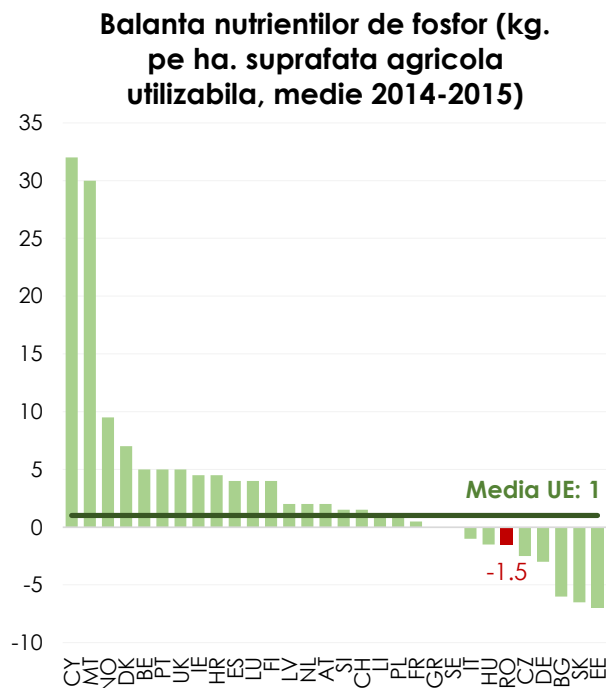
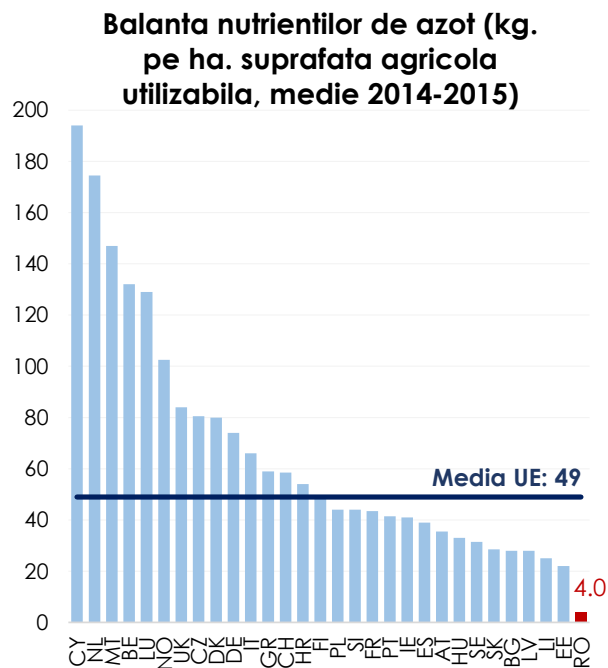

Balanța nutrienților oferă informații cu privire la impactul procesului agricol asupra mediului înconjurător. Un deficit de nutrienți (valoare negativă a balanței) indică reducerea fertilității solului. Un surplus de nutrienți (valoare pozitivă a balanței) indică riscuri de poluare a solului, apei și aerului. Balanța nutrienților se definește ca diferență între nutrienții care intră în procesul agricol (în special gunoi de grajd și îngrășăminte) și nutrienții care ies din proces (absorbția nutrienților de către culturi și pășuni).

Pondere redusă a culturilor organice

Suprafata destinata culturilor organice (% din suprafata agricola utilizata)

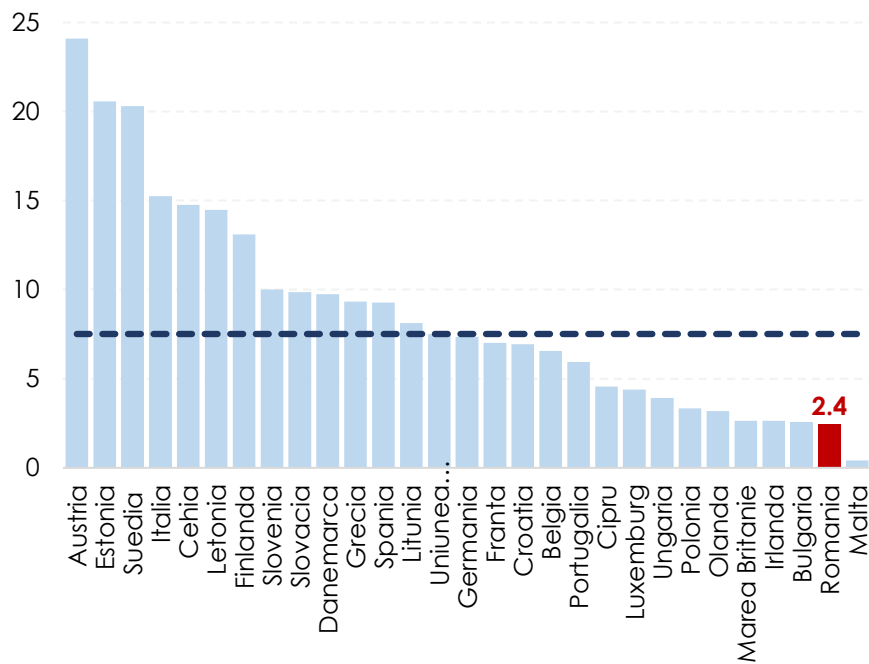

Notă: Date la 2018

Emisii de gaze cu efect de sera din agricultura (% din total emisii)

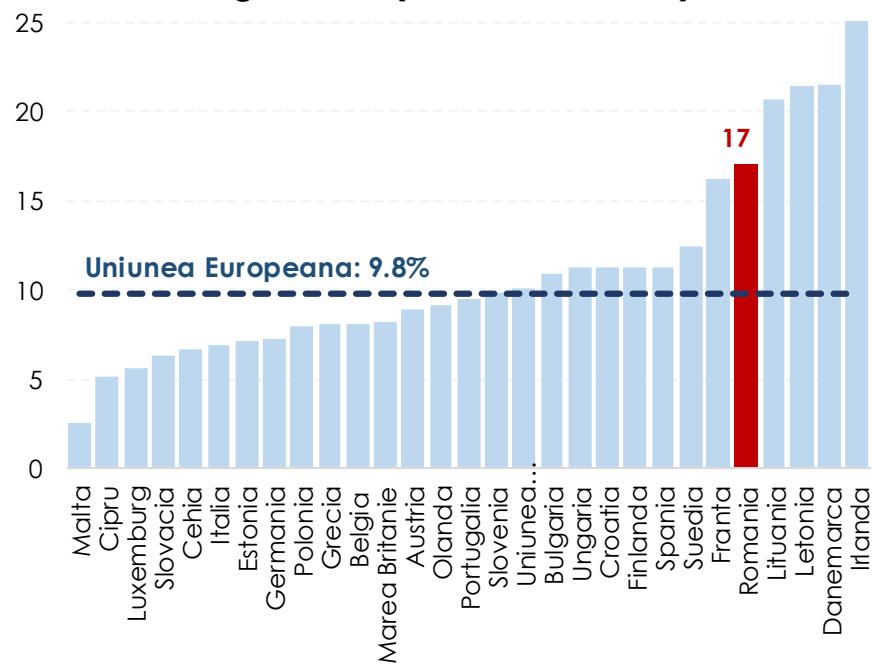

Notă: Date la 2018