



W.B.S. România S.A.

Societate de Servicii de Investiții Financiare

Departamentul de analiză
Autor: Armin Comanac

Jurnal bursier

Vineri, 3 Decembrie 2010

Indicii Bursei de Valori București au încheiat săptămâna cu o sesiune de evoluții consistent pozitive, maximele zilei fiind cu peste un procent deasupra valorilor de închidere de ieri. Indicele BET-FI a fost singurul care nu a reușit să mențină avansul înregistrat în prima jumătate a zilei, creșterea de 1.86% realizată în prima oră de tranzacționare fiind pierdută treptat pe parcursul sesiunii până la un minim de -0.62%, pentru ca revenirea de la finalul zilei să stabilească valoarea de închidere la 21252.17 puncte (-0.15%). Indicele BET a realizat un avans de 0.81% până la 5156.87 puncte, ajutat în principal de creșterile înregistrate de acțiunile BRD (+1.68%) și Banca Transilvania (+1.60%). Indicele energetic BET-NG a avansat cu doar 0.44%, cea mai mică variație pozitivă a zilei, în urma creșterii acțiunilor OMV Petrom (+0.91%) și Transelectrica (+1.11%). Valoarea tranzacțiilor cu acțiuni de pe secțiunea BVB a fost astăzi de 12.05 milioane de lei, iar piețele de unități de fond și produse structurate au totalizat 4.06 milioane, respectiv 800 de mii de lei. Pe secțiunea RASDAQ s-au tranzacționat acțiuni în valoare de 767 de mii de lei.

Indice	Închidere	Variație	Variație %
BET	5156,87	41,60	0,81%
BET-C	3044,20	35,16	1,17%
BET-FI	21252,17	-31,50	-0,15%
ROTX	10551,76	86,38	0,83%
BET-XT	462,07	3,97	0,87%
BET-NG	745,41	3,24	0,44%

Știri

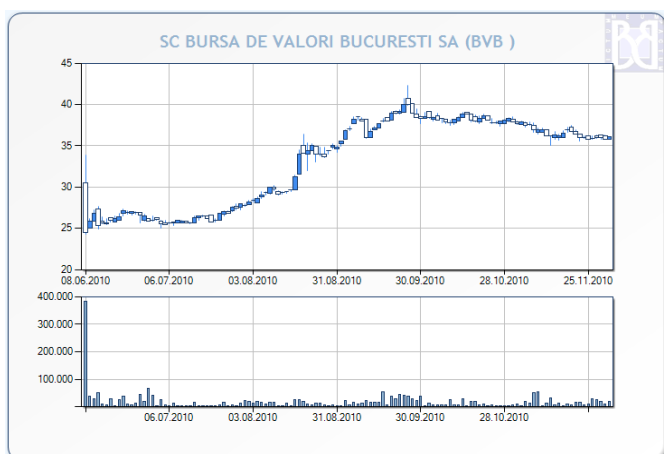

Acțiunile **SC Bursa de Valori București SA** au înregistrat astăzi una dintre cele mai mari lichidități de pe piața de acțiuni a secțiunii BVB. Pe piața REGS titlurile BVB au avansat cu 0.84% până la 36.10 RON în urma a 75 de tranzacții cu o valoare totală de 753 de mii de lei. În paralel, pe piața DEALS a fost realizată o tranzacție cu acțiuni BVB în valoare de 1.44 milioane de lei, sau 40 de mii de acțiuni la un preț de 36 RON, cu 0.56% peste valoarea de închidere de ieri.

Evoluția acțiunilor BVB în ultimele șase luni

Sursă grafic: BVB



W.B.S. România S.A.

Societate de Servicii de Investiții Financiare

Departamentul de analiză

Autor: Armin Comanac

Informații Tranzacționare

BVB, piața REGS/RGSI - TOP 5 (valoare)

Companie	Nr. Tranzacții	Volum	Valoare	Preț	Var %
BRD	45	181.600	2.195.903,00	12,1000	1,68%
SIF5	271	1.500.500	1.949.865,00	1,2800	0,00%
TLV	86	1.091.500	1.384.660,00	1,2700	1,60%
SIF2	195	852.500	911.140,00	1,0700	0,94%
BVB	75	20.933	752.551,20	36,1000	0,84%

BVB, piața REGS/RGSI - TOP 5* (variație %)

Companie	Nr. Tranzacții	Volum	Valoare	Preț	Var %
IMP	65	395.500	155.583,50	0,4090	6,23%
ALR	28	43.500	129.890,00	3,0300	4,48%
BRD	45	181.600	2.195.903,00	12,1000	1,68%
TLV	86	1.091.500	1.384.660,00	1,2700	1,60%
TEL	20	6.210	112.871,00	18,2000	1,11%

BVB, piața REGS/RGSI - BOTTOM 5* (variație %)

Companie	Nr. Tranzacții	Volum	Valoare	Preț	Var %
SIF3	124	856.500	451.942,50	0,5250	-0,94%
SIF4	143	617.500	372.920,00	0,6000	-0,83%
EBS	22	1.878	262.440,20	138,0000	-0,07%
SIF5	271	1.500.500	1.949.865,00	1,2800	0,00%
SIF1	107	437.000	439.222,50	1,0000	0,00%

RASDAQ, piața RGSB - TOP 5 (valoare)

Companie	Nr. Tranzacții	Volum	Valoare	Preț	Var %
IPRU	9	203.500	254.290,00	1,2400	-1,59%
ELMA	30	141.000	48.348,50	0,3460	0,29%
IARV	19	22.000	34.895,00	1,5900	8,90%
BUCV	8	50.000	23.143,50	0,4660	6,15%
PRSN	12	80.040	19.252,39	0,2410	2,12%

În tabelele TOP 5 și BOTTOM 5 (variație %) vor fi puse doar companii care în ziua respectivă au avut o valoare a tranzacțiilor de cel puțin 100.000 RON, evitând astfel companiile care au înregistrat creșteri mari pe fondul unei lichidități extrem de modeste. Din acest motiv este posibil, de exemplu, ca în tabelul TOP 5 să apară și companii care au scăzut în acea zi, dar care intră în grupul celor mai mari 5 variații procentuale ținând cont de condiția de mai sus.



W.B.S. România S.A.

Societate de Servicii de Investiții Financiare

Departamentul de analiză

Autor: Armin Comanac

BET - Impactul evoluției acțiunilor asupra cotației indicelui

COD	Nume	Preț	Variație	Puncte
BRD	BRD - GROUPE SOCIETE GENERALE S.A.	12.1000	1.68%	17.17
TLV	BANCA TRANSILVANIA S.A.	1.2700	1.60%	14.87
SNP	OMV PETROM S.A.	0.3330	0.91%	9.36
TEL	C.N.T.E.E. TRANSELECTRICA	18.2000	1.11%	4.75
COMI	CONDMAG S.A.	0.4480	0.45%	0.68
DAFR	DAFORA SA	0.1230	0.82%	0.63
TGN	S.N.T.G.N. TRANSGAZ S.A.	263.1000	0.04%	0.38
AZO	AZOMURES S.A.	0.4890	-0.20%	-0.17
BRK	S.S.I.F. BROKER S.A.	0.2700	-0.37%	-0.40
BIO	BIOFARM S.A.	0.1960	-2.00%	-5.68

ROTX - Evoluția acțiunilor

COD	Nume	Preț	Variație
BRD	BRD - GROUPE SOCIETE GENERALE S.A.	12.1000	1.68%
TLV	BANCA TRANSILVANIA S.A.	1.2700	1.60%
SNP	OMV PETROM S.A.	0.3330	0.91%
ATB	ANTIBIOTICE S.A.	0.5750	2.68%
IMP	IMPACT DEVELOPER & CONTRACTOR S.A.	0.4090	6.23%
TEL	C.N.T.E.E. TRANSELECTRICA	18.2000	1.11%
DAFR	DAFORA SA	0.1230	0.82%
COMI	CONDMAG S.A.	0.4480	0.45%
TGN	S.N.T.G.N. TRANSGAZ S.A.	263.1000	0.04%
FLA	FLAMINGO INTERNATIONAL SA	0.0185	0.00%
AZO	AZOMURES S.A.	0.4890	-0.20%
EBS	Erste Group Bank AG	138.0000	-0.07%
BCC	BANCA COMERCIALA CARPATICA S.A.	0.0850	-1.85%
BIO	BIOFARM S.A.	0.1960	-2.00%

Informațiile din această prezentare nu reprezintă o recomandare de a cumpăra sau a vinde, ci sunt doar informații ce ar trebui să vă sprijine în adoptarea unei decizii fundamentate în cadrul procesului investițional și care nu certifică obținerea unui câștig sigur. Informațiile prezentate au fost obținute din surse considerate de încredere, dar corectitudinea și completitudinea lor nu pot fi garantate.

WBS România S.A. și realizatorii acestei analize nu își asumă nici un fel de obligație pentru eventualele pierderi suferite în urma folosirii acestor informații. WBS România S.A. și reprezentanții acesteia, angajații sau alte persoane implicate, inclusiv clienții societății, pot deține (în limitele permise de lege) sau pot fi implicați în tranzacții având ca obiect instrumente de investire la care se face referire în aceste pagini.