



W.B.S. România S.A.

Societate de Servicii de Investiții Financiare

Departamentul de analiză

Autor: Armin Comanac

Jurnal bursier

Miercuri, 29 Septembrie 2010

Indicii Bursii de Valori București au înregistrat astăzi o nouă zi de evoluții indecise, încheind sesiunea în apropierea valorilor de la finalul zilei anterioare după fluctuații cu amplitudini de câteva fracțiuni de procent. Indicele BET-FI a fost astăzi cel mai volatil, apreciindu-se temporar în debutul sesiunii până la 23968.40 de puncte (+1.26%) pentru a reveni în apropierea nivelului de referință la amiază, o nouă creștere de peste un procent în jurul orei 16:00 fiind corectată în finalul sesiunii până la un avans de doar 0.59% la 23810.03 puncte. Indicele energetic BET-NG a încheiat ziua practic staționar (-0.03%), aprecierea acțiunilor Transgaz (+0.75%) fiind compensată de scăderile suferite de OMV Petrom (-0.60%) și Rompetrol Rafinare (-0.66%). Indicii BET și ROTX au înregistrat cele mai mari pierderi, de 0.19%, respectiv 0.11%, la efectele evoluției negative a titlurilor OMV Petrom adăugându-i-se scăderea acțiunilor Banca Transilvania (-0.72%). Tranzacțiile de pe piețele de acțiuni au totalizat 17.62 milioane de lei pe secțiunea BVB și 2.07 milioane de lei pe secțiunea RASDAQ. Pe piața de obligațiuni tranzacțiile cu titluri de stat cu maturitate în octombrie 2010 și octombrie 2012 au totalizat 15.84, respectiv 5.89 milioane de lei.

Indice	Închidere	Variație	Variație %
BET	5217,63	-9,77	-0,19%
BET-C	3038,69	0,49	0,02%
BET-FI	23810,03	139,48	0,59%
ROTX	10450,63	-11,79	-0,11%
BET-XT	480,17	0,77	0,16%
BET-NG	755,11	-0,21	-0,03%

Știri

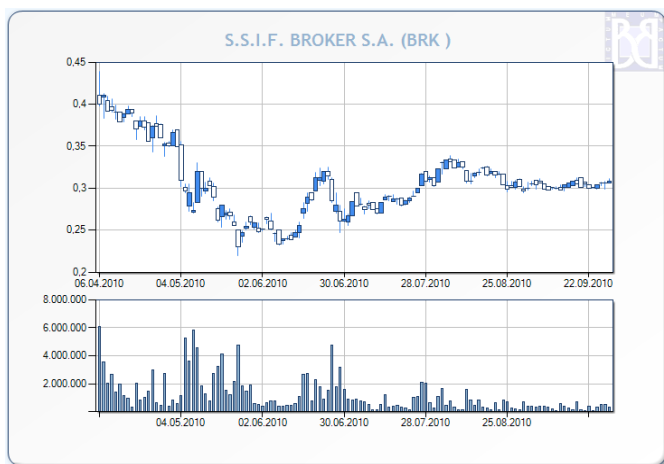

SSIF Broker SA a anunțat astăzi că Depozitarul Central a operat diminuarea capitalului social al companiei prin reducerea la jumătate a valorii nominale a acțiunilor BRK. Astfel, noua valoare a capitalului social este de 72.367.920,25 RON, față de 144.735.840,50 RON anterior, suma fiind împărțită în 289.471.681 acțiuni cu valoare nominală de 0.25 RON/acțiune. Acțiunile BRK au avansat astăzi cu 0.65% până la 0.3080 RON în urma a 98 de tranzacții cu o valoare totală de 108.8 mii de lei.

Evoluția acțiunilor SSIF Broker SA în ultimele șase luni

Sursă grafic: BVB



W.B.S. România S.A.

Societate de Servicii de Investiții Financiare

Departamentul de analiză

Autor: Armin Comanac

Informații Tranzacționare

BVB, piața REGS/RGSI - TOP 5 (valoare)

Companie	Nr. Tranzacții	Volum	Valoare	Preț	Var %
SIF5	310	3.407.500	5.100.305,00	1,4900	0,68%
SIF2	241	2.455.000	2.883.605,00	1,1700	0,86%
TLV	118	1.019.500	1.405.475,00	1,3700	-0,72%
SIF1	153	1.167.000	1.321.185,00	1,1400	0,00%
SIF3	148	1.498.500	863.965,00	0,5750	0,00%

BVB, piața REGS/RGSI - TOP 5* (variație %)

Companie	Nr. Tranzacții	Volum	Valoare	Preț	Var %
TBM	326	3.018.000	323.292,85	0,1110	14,43%
OLT	246	1.644.000	332.225,50	0,2030	7,98%
ATB	129	447.500	264.512,50	0,5950	4,39%
SIF4	68	285.500	185.880,00	0,6550	1,55%
SIF2	241	2.455.000	2.883.605,00	1,1700	0,86%

BVB, piața REGS/RGSI - BOTTOM 5* (variație %)

Companie	Nr. Tranzacții	Volum	Valoare	Preț	Var %
BIO	71	1.635.000	311.194,00	0,1890	-1,56%
BVB	242	22.123	857.122,30	38,4000	-1,54%
TLV	118	1.019.500	1.405.475,00	1,3700	-0,72%
SNP	32	397.000	131.423,50	0,3320	-0,60%
SIF1	153	1.167.000	1.321.185,00	1,1400	0,00%

RASDAQ, piața RGSB - TOP 5 (valoare)

Companie	Nr. Tranzacții	Volum	Valoare	Preț	Var %
PRSN	293	2.325.030	636.508,08	0,2670	1,52%
ELMA	64	187.000	123.750,00	0,6700	2,29%
ARAX	50	263.500	38.157,50	0,1430	-2,72%
ELZY	5	6.500	22.995,00	3,6800	15,00%
UNISEM	28	255.000	12.861,55	0,0500	0,00%

În tabelele TOP 5 și BOTTOM 5 (variație %) vor fi puse doar companii care în ziua respectivă au avut o valoare a tranzacțiilor de cel puțin 100.000 RON, evitând astfel companiile care au înregistrat creșteri mari pe fondul unei lichidități extrem de modeste. Din acest motiv este posibil, de exemplu, ca în tabelul TOP 5 să apară și companii care au scăzut în acea zi, dar care intră în grupul celor mai mari 5 variații procentuale ținând cont de condiția de mai sus.



W.B.S. România S.A.

Societate de Servicii de Investiții Financiare

Departamentul de analiză

Autor: Armin Comanac

BET - Impactul evoluției acțiunilor asupra cotației indicelui

COD	Nume	Preț	Variație	Puncte
TGN	S.N.T.G.N. TRANSGAZ S.A.	255.0000	0.75%	7.52
BRK	S.S.I.F. BROKER S.A.	0.3080	0.65%	0.82
COMI	CONDMAG S.A.	0.7250	0.00%	0.00
TEL	C.N.T.E.E. TRANSELECTRICA	18.5000	0.00%	0.00
BRD	BRD - GROUPE SOCIETE GENERALE S.A.	12.0000	0.00%	0.00
AZO	AZOMURES S.A.	0.4880	-0.20%	-0.18
DAFR	DAFORA SA	0.1320	-0.75%	-0.65
BIO	BIOFARM S.A.	0.1890	-1.56%	-4.42
SNP	OMV PETROM S.A.	0.3320	-0.60%	-6.09
TLV	BANCA TRANSILVANIA S.A.	1.3700	-0.72%	-6.77

ROTX - Evoluția acțiunilor

COD	Nume	Preț	Variație
ATB	ANTIBIOTICE S.A.	0.5950	4.39%
TGN	S.N.T.G.N. TRANSGAZ S.A.	255.0000	0.75%
EBS	Erste Group Bank AG	123.9000	0.16%
BCC	BANCA COMERCIALA CARPATICA S.A.	0.0885	1.14%
COMI	CONDMAG S.A.	0.7250	0.00%
TEL	C.N.T.E.E. TRANSELECTRICA	18.5000	0.00%
BRD	BRD - GROUPE SOCIETE GENERALE S.A.	12.0000	0.00%
IMP	IMPACT DEVELOPER & CONTRACTOR S.A.	0.4370	0.00%
FLA	FLAMINGO INTERNATIONAL SA	0.0185	0.00%
AZO	AZOMURES S.A.	0.4880	-0.20%
DAFR	DAFORA SA	0.1320	-0.75%
BIO	BIOFARM S.A.	0.1890	-1.56%
TLV	BANCA TRANSILVANIA S.A.	1.3700	-0.72%
SNP	OMV PETROM S.A.	0.3320	-0.60%

Informațiile din această prezentare nu reprezintă o recomandare de a cumpăra sau a vinde, ci sunt doar informații ce ar trebui să vă sprijine în adoptarea unei decizii fundamentate în cadrul procesului investițional și care nu certifică obținerea unui câștig sigur. Informațiile prezentate au fost obținute din surse considerate de încredere, dar corectitudinea și completitudinea lor nu pot fi garantate.

WBS România S.A. și realizatorii acestei analize nu își asumă nici un fel de obligație pentru eventualele pierderi suferite în urma folosirii acestor informații. WBS România S.A. și reprezentanții acesteia, angajații sau alte persoane implicate, inclusiv clienții societății, pot deține (în limitele permise de lege) sau pot fi implicați în tranzacții având ca obiect instrumente de investire la care se face referire în aceste pagini.