



W.B.S. România S.A.

Societate de Servicii de Investiții Financiare

Departamentul de analiză

Autor: Armin Comanac

Jurnal bursier

Luni, 30 August 2010

Indicii Bursei de Valori București au început săptămâna cu evoluții negative, înregistrând scăderi de peste un procent într-o sesiune caracterizată de o tendință descendentă persistentă. Indicele BET-FI al societăților de investiții financiare a fost singurul care a evoluat în teritoriul pozitiv în prima jumătate a zilei, pentru a încheia sesiunea în scădere cu 0.35% datorită declinului suferit de titlurile SIF3 Transilvania (-0.91%) și SIF2 Moldova (-0.94%). Indicele energetic BET-NG a înregistrat cea mai mare scădere procentuală, de 1.55%, după ce titlurile Rompetrol Rafinare și Transgaz au suferit scăderi de 4.55%, respectiv 2.05%. Indicele BET a scăzut la rândul său cu 1.23% până la 5130.97 de puncte, evoluție la care au contribuit, alături de acțiunile Transgaz, și cele bancare, Banca Transilvania și BRD suferind scăderi de 1.40% respectiv 1.68%. Lichiditatea pieței de acțiuni a secțiunii BVB a fost astăzi de 6.93 de milioane de lei, 45% din sumă provenind din tranzacții cu acțiuni SIF5 Oltenia; pe piețele futures și de produse structurate valoarea tranzacțiilor a atins 407, respectiv 113 mii lei; Tranzacțiile de pe secțiunea RASDAQ au totalizat astăzi 301 mii de lei.

Indice	Închidere	Variație	Variație %
BET	5130,97	-64,13	-1,23%
BET-C	2994,81	-37,30	-1,23%
BET-FI	21992,27	-77,94	-0,35%
ROTX	10359,97	-122,71	-1,17%
BET-XT	466,40	-3,81	-0,81%
BET-NG	736,50	-11,60	-1,55%

Știri

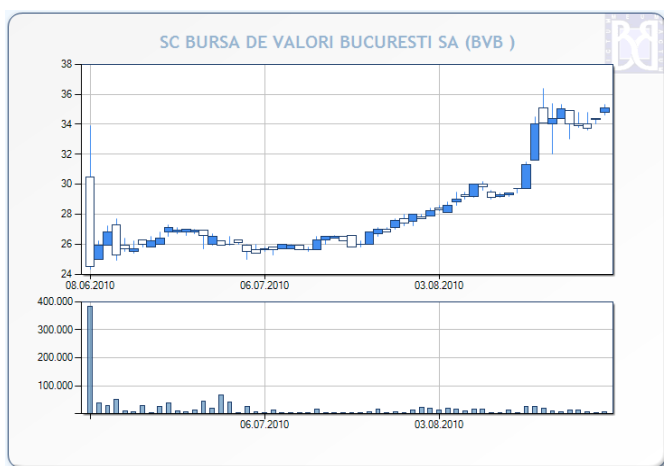

Acțiunile **Bursei de Valori București** au fost singurele de pe piața REGS care au înregistrat astăzi o evoluție pozitivă pe o lichiditate semnificativă. Titlurile BVB au avansat cu 2.33% până la 35.10 RON, valoarea celor 76 de tranzacții înregistrate totalizând 279 de mii de lei.

Evoluția acțiunilor BVB

Sursă grafic: BVB



W.B.S. România S.A.

Societate de Servicii de Investiții Financiare

Departamentul de analiză

Autor: Armin Comanac

Informații Tranzacționare

BVB, piața REGS/RGSI - TOP 5 (valoare)

Companie	Nr. Tranzacții	Volum	Valoare	Preț	Var %
SIF5	213	2.295.500	3.119.110,00	1,3500	0,00%
SIF2	100	704.000	750.890,00	1,0500	-0,94%
SIF1	121	645.000	687.280,00	1,0600	0,00%
SIF3	142	1.088.500	596.420,00	0,5450	-0,91%
SNP	48	970.000	323.764,50	0,3320	-0,30%

BVB, piața REGS/RGSI - TOP 5* (variație %)

Companie	Nr. Tranzacții	Volum	Valoare	Preț	Var %
BVB	76	7.977	279.029,50	35,1000	2,33%
SIF5	213	2.295.500	3.119.110,00	1,3500	0,00%
SIF1	121	645.000	687.280,00	1,0600	0,00%
SIF4	35	180.000	111.217,50	0,6200	0,00%
SNP	48	970.000	323.764,50	0,3320	-0,30%

BVB, piața REGS/RGSI - BOTTOM 5* (variație %)

Companie	Nr. Tranzacții	Volum	Valoare	Preț	Var %
AZO	64	203.500	100.375,50	0,4920	-2,57%
TGN	47	809	194.586,90	239,0000	-2,05%
BRD	53	23.720	279.547,00	11,7000	-1,68%
SIF2	100	704.000	750.890,00	1,0500	-0,94%
SIF3	142	1.088.500	596.420,00	0,5450	-0,91%

RASDAQ, piața RGSB - TOP 5 (valoare)

Companie	Nr. Tranzacții	Volum	Valoare	Preț	Var %
ARAX	62	724.500	106.180,00	0,1450	0,00%
PRSN	47	126.990	27.328,96	0,2150	-1,38%
ELGS	10	28.500	22.750,00	0,7750	0,00%
ALBZ	17	78.500	17.985,50	0,2290	0,44%
UARG	11	11.000	14.900,00	1,3500	0,00%

În tabelele TOP 5 și BOTTOM 5 (variație %) vor fi puse doar companii care în ziua respectivă au avut o valoare a tranzacțiilor de cel puțin 100.000 RON, evitând astfel companiile care au înregistrat creșteri mari pe fondul unei lichidități extrem de modeste. Din acest motiv este posibil, de exemplu, ca în tabelul TOP 5 să apară și companii care au scăzut în acea zi, dar care intră în grupul celor mai mari 5 variații procentuale ținând cont de condiția de mai sus.



W.B.S. România S.A.

Societate de Servicii de Investiții Financiare

Departamentul de analiză

Autor: Armin Comanac

BET - Impactul evoluției acțiunilor asupra cotației indicelui

COD	Nume	Preț	Variație	Puncte
TEL	C.N.T.E.E. TRANSELECTRICA	18.0000	0.00%	0.00
DAFR	DAFORA SA	0.1290	-0.77%	-0.65
BIO	BIOFARM S.A.	0.1830	-0.54%	-1.47
BRK	S.S.I.F. BROKER S.A.	0.3020	-1.63%	-2.05
AZO	AZOMURES S.A.	0.4920	-2.57%	-2.30
SNP	OMV PETROM S.A.	0.3320	-0.30%	-3.05
COMI	CONDMAG S.A.	0.7300	-2.01%	-3.47
TLV	BANCA TRANSILVANIA S.A.	1.4100	-1.40%	-13.54
BRD	BRD - GROUPE SOCIETE GENERALE S.A.	11.7000	-1.68%	-17.80
TGN	S.N.T.G.N. TRANSGAZ S.A.	239.0000	-2.05%	-19.79

ROTX - Evoluția acțiunilor

COD	Nume	Preț	Variație
TEL	C.N.T.E.E. TRANSELECTRICA	18.0000	0.00%
ATB	ANTIBIOTICE S.A.	0.5550	0.00%
IMP	IMPACT DEVELOPER & CONTRACTOR S.A.	0.4370	0.00%
FLA	FLAMINGO INTERNATIONAL SA	0.0185	0.00%
BCC	BANCA COMERCIALA CARPATICA S.A.	0.0895	-0.44%
DAFR	DAFORA SA	0.1290	-0.77%
CMP	COMP A S.A.	0.4250	-2.07%
BIO	BIOFARM S.A.	0.1830	-0.54%
AZO	AZOMURES S.A.	0.4920	-2.57%
COMI	CONDMAG S.A.	0.7300	-2.01%
SNP	OMV PETROM S.A.	0.3320	-0.30%
TGN	S.N.T.G.N. TRANSGAZ S.A.	239.0000	-2.05%
TLV	BANCA TRANSILVANIA S.A.	1.4100	-1.40%
EBS	Erste Group Bank AG	123.0000	-1.36%
BRD	BRD - GROUPE SOCIETE GENERALE S.A.	11.7000	-1.68%

Informațiile din această prezentare nu reprezintă o recomandare de a cumpăra sau a vinde, ci sunt doar informații ce ar trebui să vă sprijine în adoptarea unei decizii fundamentate în cadrul procesului investițional și care nu certifică obținerea unui câștig sigur. Informațiile prezentate au fost obținute din surse considerate de încredere, dar corectitudinea și completitudinea lor nu pot fi garantate.

WBS România S.A. și realizatorii acestei analize nu își asumă nici un fel de obligație pentru eventualele pierderi suferite în urma folosirii acestor informații. WBS România S.A. și reprezentanții acesteia, angajații sau alte persoane implicate, inclusiv clienții societății, pot deține (în limitele permise de lege) sau pot fi implicați în tranzacții având ca obiect instrumente de investire la care se face referire în aceste pagini.