



W.B.S. România S.A.

Societate de Servicii de Investiții Financiare

Departamentul de analiză

Autor: Armin Comanac

Jurnal bursier

Joi, 1 Aprilie 2010

Indicii Bursei de Valori București au înregistrat de 1 aprilie aprecieri de peste două procente, în urma unor evoluții pozitive practic pe întregul parcurs al sesiunii de tranzacționare. Indicele BET-FI a înregistrat cea mai mare creștere procentuală, de 3.67%, în urma unor aprecieri ale acțiunilor SIF-urilor cuprinse între 2.67% (SIF2 Moldova) și 4.42% (SIF5 Oltenia). Indicele BET a avansat cu 2.14%, toate componentele sale înregistrând evoluții pozitive (Rompetrol Rafinare, singura companie din indicele ROTX care a scăzut astăzi, a fost înlocuită de Condmag în indicele BET). OMV Petrom a avut astăzi cea mai mare contribuție la creșterea indicelui BET, de 44.11 puncte, aproape dublu față de următoarea, de 22.1 puncte, adusă de BRD. Lichiditatea pieței de acțiuni a secțiunii BVB a crescut la 31.29 de milioane de lei, în timp ce pe piața de obligațiuni s-au tranzacționat titluri de stat în valoare de 34.61 milioane de lei. Pe secțiunea RASDAQ s-au înregistrat tranzacții cu acțiuni în valoare totală de 3.47 milioane de lei.

Indice	Închidere	Variație	Variație %
BET	6092,72	127,37	2,14%
BET-C	3603,17	83,24	2,36%
BET-FI	33312,00	1179,11	3,67%
ROTX	12170,03	238,10	2,00%
BET-XT	609,11	15,48	2,61%
BET-NG	824,63	18,99	2,36%

Știri

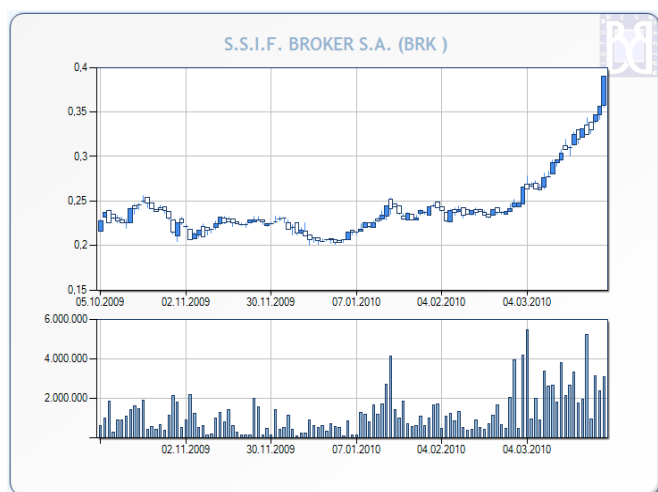

SSIF Broker SA a înregistrat astăzi cea mai mare creștere procentuală din indicele BET, avansând cu 9.55% până la 0.39 RON. Acțiunile BRK au realizat al cincilea volum de tranzacționare de pe secțiunea BVB, de 3.1 milioane de acțiuni, pentru o valoare totală de 1.17 milioane de lei. Evoluția de astăzi a reprezentat o creștere semnificativă peste trendul mediu de apreciere al titlurilor aproximativ liniar BRK din luna martie.

Evoluția acțiunilor SSIF Broker în ultimele 6 luni

Sursă grafic: BVB



W.B.S. România S.A.

Societate de Servicii de Investiții Financiare

Departamentul de analiză

Autor: Armin Comanac

Informații Tranzacționare

BVB, piața REGS/RGSI - TOP 5 (valoare)

Companie	Nr. Tranzacții	Volum	Valoare	Preț	Var %
SIF5	564	2.658.000	4.993.215,00	1,8900	4,42%
SIF2	406	3.007.000	4.622.520,00	1,5400	2,67%
TLV	250	1.423.500	3.308.535,00	2,3100	0,00%
BRD	171	162.770	2.562.017,00	15,9000	1,92%
SNP	339	6.746.000	2.410.746,00	0,3570	3,78%

BVB, piața REGS/RGSI - TOP 5* (variație %)

Companie	Nr. Tranzacții	Volum	Valoare	Preț	Var %
PTR	103	321.500	152.953,50	0,4850	11,24%
BRK	427	3.100.500	1.165.445,00	0,3900	9,55%
TBM	146	2.621.500	399.498,50	0,1580	8,97%
EFO	45	201.000	100.922,00	0,5850	8,33%
ALT	219	9.672.000	487.760,05	0,0514	7,08%

BVB, piața REGS/RGSI - BOTTOM 5* (variație %)

Companie	Nr. Tranzacții	Volum	Valoare	Preț	Var %
OLT	92	881.500	279.126,00	0,3160	-0,94%
TLV	250	1.423.500	3.308.535,00	2,3100	0,00%
OIL	45	425.500	118.935,00	0,2800	0,72%
AZO	62	492.000	205.507,00	0,4150	0,97%
COMI	205	1.422.500	1.483.295,00	1,0300	0,98%

RASDAQ, piața RGSB - TOP 5 (valoare)

Companie	Nr. Tranzacții	Volum	Valoare	Preț	Var %
PRSN	391	2.552.920	840.747,11	0,3390	6,94%
ARAX	267	3.185.500	620.988,50	0,1960	1,03%
ALBZ	118	412.500	153.658,50	0,3800	2,98%
COTE	10	2.500	86.260,00	37,8000	25,17%
PTRO	46	10.300	62.220,00	6,2000	5,08%

În tabelele TOP 5 și BOTTOM 5 (variație %) vor fi puse doar companii care în ziua respectivă au avut o valoare a tranzacțiilor de cel puțin 100.000 RON, evitând astfel companiile care au înregistrat creșteri mari pe fondul unei lichidități extrem de modeste. Din acest motiv este posibil, de exemplu, ca în tabelul TOP 5 să apară și companii care au scăzut în acea zi, dar care intră în grupul celor mai mari 5 variații procentuale ținând cont de condiția de mai sus.



W.B.S. România S.A.

Societate de Servicii de Investiții Financiare

Departamentul de analiză

Autor: Armin Comanac

BET - Impactul evoluției acțiunilor asupra cotației indicelui

COD	Nume	Preț	Variație	Puncte
SNP	OMV PETROM S.A.	0.3570	3.78%	44.11
BRD	BRD - GROUPE SOCIETE GENERALE S.A.	15.9000	1.92%	22.10
TGN	S.N.T.G.N. TRANSGAZ S.A.	252.0000	2.02%	20.74
BRK	S.S.I.F. BROKER S.A.	0.3900	9.55%	13.87
TEL	C.N.T.E.E. TRANSELECTRICA	19.9000	2.58%	12.91
BIO	BIOFARM S.A.	0.2440	2.09%	7.72
DAFR	DAFORA SA	0.1760	2.33%	2.74
COMI	CONDMAG S.A.	1.0300	0.98%	2.43
AZO	AZOMURES S.A.	0.4150	0.97%	0.74
TLV	BANCA TRANSILVANIA S.A.	2.3100	0.00%	0.00

ROTX - Evoluția acțiunilor

COD	Nume	Preț	Variație
SNP	OMV PETROM S.A.	0.3570	3.78%
BRD	BRD - GROUPE SOCIETE GENERALE S.A.	15.9000	1.92%
EBS	Erste Group Bank AG	128.2000	2.48%
TGN	S.N.T.G.N. TRANSGAZ S.A.	252.0000	2.02%
TEL	C.N.T.E.E. TRANSELECTRICA	19.9000	2.58%
BIO	BIOFARM S.A.	0.2440	2.09%
TBM	TURBOMECANICA S.A.	0.1580	8.97%
ATB	ANTIBIOTICE S.A.	0.6800	2.26%
COMI	CONDMAG S.A.	1.0300	0.98%
AZO	AZOMURES S.A.	0.4150	0.97%
TLV	BANCA TRANSILVANIA S.A.	2.3100	0.00%
CMP	COMP A. S. A.	0.5500	0.00%
IMP	IMPACT DEVELOPER & CONTRACTOR S.A.	0.8800	0.00%
FLA	FLAMINGO INTERNATIONAL SA	0.0185	0.00%
RRC	ROMPETROL RAFINARE S.A.	0.0710	-0.56%

Informațiile din această prezentare nu reprezintă o recomandare de a cumpăra sau a vinde, ci sunt doar informații ce ar trebui să vă sprijine în adoptarea unei decizii fundamentate în cadrul procesului investițional și care nu certifică obținerea unui câștig sigur. Informațiile prezentate au fost obținute din surse considerate de încredere, dar corectitudinea și completitudinea lor nu pot fi garantate.

WBS România S.A. și realizatorii acestei analize nu își asumă nici un fel de obligație pentru eventualele pierderi suferite în urma folosirii acestor informații. WBS România S.A. și reprezentanții acesteia, angajații sau alte persoane implicate, inclusiv clienții societății, pot deține (în limitele permise de lege) sau pot fi implicați în tranzacții având ca obiect instrumente de investire la care se face referire în aceste pagini.