



W.B.S. România S.A.

Societate de Servicii de Investiții Financiare

Departamentul de analiză

Autor: Armin Comanac

Jurnal bursier

Joi, 25 Martie 2010

Indicii Bursei de Valori București și-au reluat astăzi evoluțiile ascendente, în ton cu avansul înregistrat de piețele occidentale, realizând aprecieri cuprinse între 0.26% în cazul indicelui BET-FI și 1.96% în cazul indicelui BET. Cel mai mare impact pozitiv în variațiile de astăzi ale indicilor a fost adus de acțiunile Banca Transilvania, care s-au apreciat cu 4.82%. Evoluții pozitive importante a înregistrat și sectorul energetic — OMV Petrom, Transgaz și Transelectrica apreciindu-se cu 1.51%, 2.5%, respectiv 2.45%; avansul indicelui BET-NG a fost însă temperat de scăderile înregistrate de titlurile Condmag (-1.74%), Rompetrol Rafinare (-0.13%) și Dafora (-1.27%). Lichiditatea secțiunii BVB a fost una relativ modestă, pe piața de acțiuni înregistrându-se tranzacții în valoare de 18 milioane de lei, iar pe cea de obligațiuni fiind schimbate titluri de stat valorând 1.78 milioane de lei. Pe piața RASDAQ s-au realizat tranzacții în valoare de 10.2 milioane de lei, dintre care 7.2 milioane cu titluri Vidraru SA, care au avansat astăzi cu 150% până la 50 RON.

Indice	Închidere	Variație	Variație %
BET	5998,66	115,26	1,96%
BET-C	3467,70	62,41	1,83%
BET-FI	31940,32	82,93	0,26%
ROTX	11850,10	206,67	1,77%
BET-XT	588,73	8,05	1,39%
BET-NG	802,77	8,92	1,12%

Știri

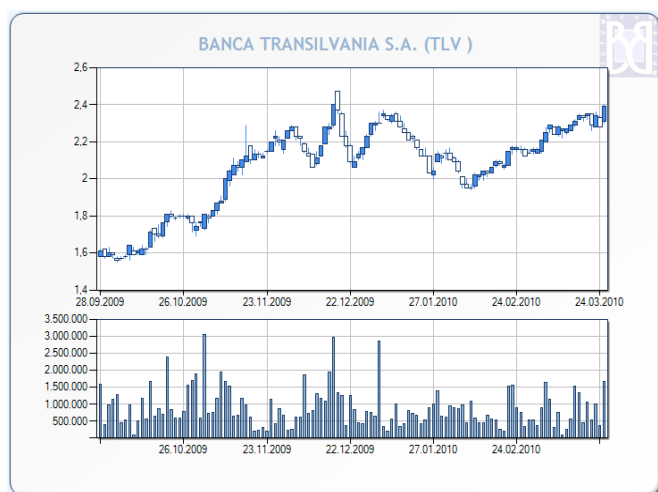

**Evoluția acțiunilor TLV
în ultimele 6 luni**

Sursă grafic: BVB

Acțiunile **Banca Transilvania** au realizat astăzi cea mai mare apreciere procentuală din indicele BET, de 4.82%, după reluarea tranzacționării și anunțarea convocării AGEA pe data de 28 aprilie. Pe ordinea de zi a acesteia, compania a inclus majorarea capitalului social cu 391.58 milioane de lei. Sursele acesteia vor fi capitalizarea rezervelor de 173.9 milioane de lei prin emiterea de acțiuni pentru această sumă cu valoarea nominală de 1RON/acțiune către acționarii existenți, utilizarea primelor de emisiune în valoare de 97.68 de milioane de lei prin emiterea de acțiuni pentru această sumă cu valoare nominală de 1 RON/acțiune către acționarii existenți și aporturi bănești din partea acționarilor în valoare de 120 de milioane de lei. Banca a propus de asemenea aprobarea listării acțiunilor sale pe Bursa din Viena.



W.B.S. România S.A.

Societate de Servicii de Investiții Financiare

Departamentul de analiză

Autor: Armin Comanac

Informații Tranzacționare

BVB, piața REGS/RGSI - TOP 5 (valoare)

Companie	Nr. Tranzacții	Volum	Valoare	Preț	Var %
TLV	429	1.661.500	3.954.280,00	2,3900	4,82%
BIO	645	10.585.000	2.559.442,50	0,2420	3,86%
SIF5	216	1.007.000	1.800.250,00	1,7900	1,13%
BRD	156	77.420	1.180.965,00	15,3000	0,66%
SIF1	145	717.500	1.152.965,00	1,6100	0,00%

BVB, piața REGS/RGSI - TOP 5* (variație %)

Companie	Nr. Tranzacții	Volum	Valoare	Preț	Var %
OLT	251	1.495.000	432.189,50	0,3010	10,26%
ALT	208	4.531.500	201.445,25	0,0455	7,06%
TLV	429	1.661.500	3.954.280,00	2,3900	4,82%
BIO	645	10.585.000	2.559.442,50	0,2420	3,86%
AZO	96	389.500	159.266,50	0,4120	2,74%

BVB, piața REGS/RGSI - BOTTOM 5* (variație %)

Companie	Nr. Tranzacții	Volum	Valoare	Preț	Var %
DAFR	244	4.076.500	641.840,50	0,1560	-1,27%
SIF3	235	850.000	731.955,00	0,8600	-0,58%
SIF1	145	717.500	1.152.965,00	1,6100	0,00%
SIF4	166	1.093.500	984.942,50	0,9050	0,00%
ATB	70	185.000	127.175,00	0,6950	0,00%

RASDAQ, piața RGSB - TOP 5 (valoare)

Companie	Nr. Tranzacții	Volum	Valoare	Preț	Var %
VIRU	2	144.000	7.200.000,00	50,0000	150,00%
PRSN	187	3.962.710	1.348.013,13	0,3440	2,08%
ELGS	8	585.500	354.330,00	0,6000	-6,25%
ELMA	88	361.500	236.460,00	0,6650	4,72%
ARAX	105	752.000	133.344,50	0,1780	1,71%

În tabelele TOP 5 și BOTTOM 5 (variație %) vor fi puse doar companii care în ziua respectivă au avut o valoare a tranzacțiilor de cel puțin 100.000 RON, evitând astfel companiile care au înregistrat creșteri mari pe fondul unei lichidități extrem de modeste. Din acest motiv este posibil, de exemplu, ca în tabelul TOP 5 să apară și companii care au scăzut în acea zi, dar care intră în grupul celor mai mari 5 variații procentuale ținând cont de condiția de mai sus.



W.B.S. România S.A.

Societate de Servicii de Investiții Financiare

Departamentul de analiză

Autor: Armin Comanac

BET - Impactul evoluției acțiunilor asupra cotației indicelui

COD	Nume	Preț	Variație	Puncte
TLV	BANCA TRANSILVANIA S.A.	2.3900	4.82%	48.15
TGN	S.N.T.G.N. TRANSGAZ S.A.	246.0000	2.50%	19.72
SNP	OMV PETROM S.A.	0.3370	1.51%	18.18
BIO	BIOFARM S.A.	0.2420	3.86%	11.00
TEL	C.N.T.E.E. TRANSELECTRICA	20.9000	2.45%	10.23
BRD	BRD - GROUPE SOCIETE GENERALE S.A.	15.3000	0.66%	7.00
BRK	S.S.I.F. BROKER S.A.	0.3300	1.54%	1.62
AZO	AZOMURES S.A.	0.4120	2.74%	1.62
DAFR	DAFORA SA	0.1560	-1.27%	-1.09
RRC	ROMPETROL RAFINARE S.A.	0.0740	-0.13%	-1.18

ROTX - Evoluția acțiunilor

COD	Nume	Preț	Variație
TLV	BANCA TRANSILVANIA S.A.	2.3900	4.82%
SNP	OMV PETROM S.A.	0.3370	1.51%
TGN	S.N.T.G.N. TRANSGAZ S.A.	246.0000	2.50%
BRD	BRD - GROUPE SOCIETE GENERALE S.A.	15.3000	0.66%
BIO	BIOFARM S.A.	0.2420	3.86%
TEL	C.N.T.E.E. TRANSELECTRICA	20.9000	2.45%
IMP	IMPACT DEVELOPER & CONTRACTOR S.A.	0.8550	1.79%
AZO	AZOMURES S.A.	0.4120	2.74%
EBS	Erste Group Bank AG	122.1000	0.08%
TBM	TURBOMECANICA S.A.	0.1390	2.96%
ATB	ANTIBIOTICE S.A.	0.6950	0.00%
CMP	COMP A. S.	0.5200	0.00%
FLA	FLAMINGO INTERNATIONAL SA	0.0185	0.00%
RRC	ROMPETROL RAFINARE S.A.	0.0740	-0.13%
COMI	CONDMAG S.A.	0.8400	-1.75%

Informațiile din această prezentare nu reprezintă o recomandare de a cumpăra sau a vinde, ci sunt doar informații ce ar trebui să vă sprijine în adoptarea unei decizii fundamentate în cadrul procesului investițional și care nu certifică obținerea unui câștig sigur. Informațiile prezentate au fost obținute din surse considerate de încredere, dar corectitudinea și completitudinea lor nu pot fi garantate.

WBS România S.A. și realizatorii acestei analize nu își asumă nici un fel de obligație pentru eventualele pierderi suferite în urma folosirii acestor informații. WBS România S.A. și reprezentanții acesteia, angajații sau alte persoane implicate, inclusiv clienții societății, pot deține (în limitele permise de lege) sau pot fi implicați în tranzacții având ca obiect instrumente de investire la care se face referire în aceste pagini.