



W.B.S. Romania S.A.
Societate de Servicii de Investiții Financiare# Sc

Departamentul de analiză
Autor: Sergiu Mihai-Popescu

Jurnal bursier

Vineri, 20 februarie 2009

Dupa doua zile de cresteri, indicii Bursii de Valori BUCuresti au inregistrat o noua sesiune de scaderi puternice , terminand saptamana cu pierderi importante. Indicele BET a scazut cu 3,43%, pana la valoarea de 1,994.47 puncte, dupa ce BRD si Banca Transilvania au pierdut 9,87%, respectiv 7,10%. Indicele BET-FI a fost cel mai afectat, cu o depreciere de 7,92% pana la valoarea de 8,260.95 puncte. SIF Banat Crisana si SIF Transilvania au scazut cu aproape 10%. Valoarea tranzactiilor s-a ridicat la 10,3 milioane lei , aproape 4 milioane fiind realizate cu actiunile BRD. Pe piata de obligatiuni lichiditatea a fost de 1,3 milioane, in timp ce pe piata Rasdaq s-au realizat tranzactii in valoare de 650000 lei.

| Indice | Închidere | Variație | Variație % |
|--------|-----------|----------|------------|
| BET | 1994,47 | -70,88 | -3,43% |
| BET-C | 1320,10 | -43,32 | -3,18% |
| BET-FI | 8260,95 | -710,10 | -7,92% |
| ROTX | 3685,43 | -177,03 | -4,58% |
| BET-XT | 183,54 | -9,51 | -4,93% |
| BET-NG | 308,76 | -4,58 | -1,46% |

Știri

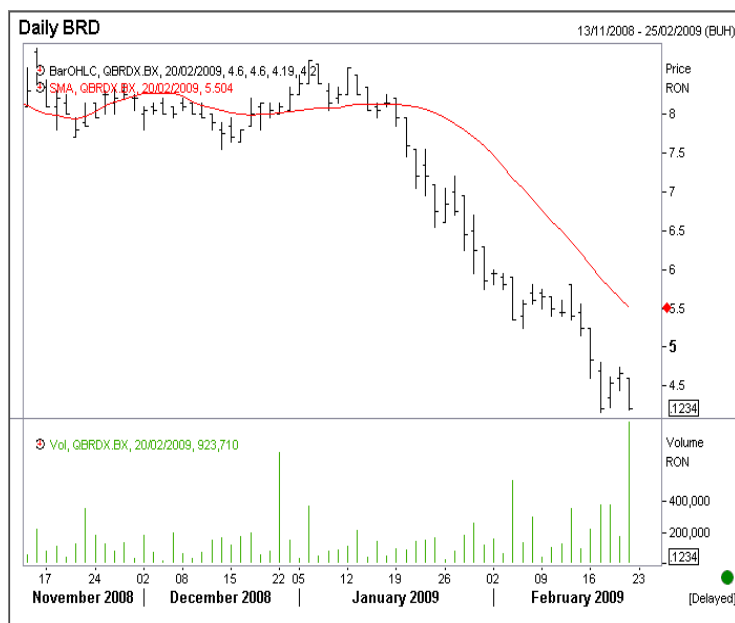

Sursa grafic: Reuters

BRD a inregistrat in sesiunea de azi o valoare record a tranzactiilor pentru ultima perioada. Lichiditatea de aproape 4 milioane lei a fost insa realizata pe fondul unor scaderi puternice, BRD inchizand cu o pierdere de aproape 10% la valoarea de 4,2 lei pe actiune. BRD a scazut de la inceputul anului aproape 50%. Excluzand veniturile exceptionale din vanzarea participatiei la Asiban, profitul BRD a scazut in ultimul trimestru cu aproximativ 54%.



W.B.S. Romania S.A.
Societate de Servicii de Investiții Financiare# Sc

Departamentul de analiză
Autor: Sergiu Mihai-Popescu

Informații Tranzacționare

BVB - TOP 5* (variație %)

| Companie | Nr. Tranzacții | Volum | Valoare | Preț | Var % |
|----------|----------------|-----------|---------|---------|--------|
| TEL | 122 | 48.680 | 437.781 | 9,000 | 1,12% |
| SNP | 281 | 3.851.300 | 575.295 | 0,150 | 0,00% |
| FLA | 50 | 4.831.100 | 140.867 | 0,030 | 0,00% |
| RMAH | 34 | 1.100.000 | 110.000 | 0,100 | 0,00% |
| TGN | 104 | 2.508 | 248.956 | 100,000 | -2,06% |

BVB - TOP 5 (valoare)

| Companie | Nr. Tranzacții | Volum | Valoare | Preț | Var % |
|----------|----------------|-----------|-----------|-------|--------|
| BRD | 1488 | 923.710 | 3.944.071 | 4,200 | -9,87% |
| SIF4 | 229 | 2.165.600 | 951.049 | 0,420 | -6,67% |
| SIF1 | 367 | 2.228.800 | 892.589 | 0,390 | -9,30% |
| TLV | 243 | 911.000 | 662.766 | 0,720 | -7,10% |
| SIF3 | 367 | 2.957.500 | 593.564 | 0,196 | -9,26% |

Rasdaq – TOP 5 (valoare)

| Companie | Nr. Tranzacții | Volum | Valoare | Preț | Var % |
|----------|----------------|-----------|---------|--------|--------|
| ELMA | 34 | 1.084.600 | 307.764 | 0,285 | 4,78% |
| SCDE | 1 | 4.267 | 76.379 | 17,900 | -5,79% |
| MANA | 6 | 8.224 | 38.357 | 4,700 | 36,23% |
| PRLX | 5 | 1.359 | 21.038 | 17,300 | 42,98% |
| FOND | 5 | 740 | 18.930 | 29,300 | 2,81% |

- În tabelul TOP 5 (variație %) vor fi puse doar companii care în ziua respectivă au avut o valoare a tranzacțiilor de cel puțin 100.000 RON, evitând astfel companiile care au înregistrat creșteri mari pe fondul unei lichidități extrem de modeste. Din acest motiv este posibil ca în tabelul respectiv să apară și companii care au scăzut în acea zi, dar care sunt în TOP 5 ținând cont de condiția de mai sus.



W.B.S. Romania S.A.
Societate de Servicii de Investiții Financiare# Sc

Departamentul de analiză
Autor: Sergiu Mihai-Popescu

BET – Impactul evoluției acțiunilor companiilor asupra cotației indicelui

| BET | | | | | |
|------------|----|--------------|-------------|-------------------|----------------------|
| COD | | Nume | Preț | % Variație | Impact indice |
| BRD | RO | BRD-GROUPE S | 4.2000 | -9.87% | -32.34 |
| RRC | RO | ROMPETROL RA | 0.0240 | -4.76% | -15.02 |
| TLV | RO | BANCA TRANSI | 0.7200 | -7.10% | -11.76 |
| TGN | RO | TRANSGAZ SA | 100.0000 | -2.06% | -7.34 |
| ATB | RO | ANTIBIOTICE | 0.3750 | -2.60% | -2.70 |
| BIO | RO | BIOFARM BUCU | 0.0570 | -2.40% | -1.82 |
| IMP | RO | IMPACT DEVEL | 0.1400 | -6.04% | -1.60 |
| BRK | RO | SSIF BROKER | 0.0600 | -2.28% | -0.48 |
| SNP | RO | SNP PETROM S | 0.1500 | 0.00% | 0.00 |
| TEL | RO | TRANSELECTRI | 9.0000 | 1.12% | 2.18 |

Informațiile din această prezentare nu reprezintă o recomandare de a cumpăra sau a vinde, ci doar informații ce ar trebui să vă sprijine în adoptarea unei decizii fundamentate în cadrul procesului investițional și care nu certifică obținerea unui câștig sigur. Informațiile prezentate au fost obținute din surse considerate de încredere, dar corectitudinea și completitudinea lor nu pot fi garantate.

WBS Romania S.A. și realizatorii acestei analize nu își asumă nici un fel de obligație pentru eventualele pierderi suferite în urma folosirii acestor informații. WBS Romania S.A. și reprezentanții acesteia, angajații sau alte persoane implicate, inclusiv clienții societății, pot deține (în limitele permise de lege) sau pot fi implicați în tranzacții având ca obiect instrumente de investire la care se face referire în aceste pagini.