



W.B.S. Romania S.A.
Societate de Servicii de Investiții Financiare

Departamentul de analiză
Autor: Sergiu Mihai-Popescu

Jurnal bursier

Joi, 11 decembrie 2008

Indicii Bursei de Valori Bucuresti au inregistrat a treia zi consecutiva de scaderi, pe fondul aceleiasi lichiditati modeste, inasa cu variatii ceva mai importante. Indicele BET-FI a scazut cu 3,35%, pana la valoarea de 13,948.49 puncte. SIF5 a pierdut 4,48% si a inchis la 65,5 bani pe actiune, dar nicio societate de investitii financiare nu a acumulat o lichiditate de peste 1 milion lei. Valoarea tranzactiilor s-a ridicat in sesiunea de azi la circa 5 milioane lei. Cea mai lichida companie a fost BRD, cu aproximativ 1,2 milioane lei si doar trei companii din componenta indicelui BET au depasit pragul de 100000 lei. Dupa o perioada de asteptare, piata se pare ca reintra pe un trend descendent si probabil vom avea si maine o sesiune rosie.

Indice	Închidere	Variație	Variație %
BET	2,899.05	-24.33	-0,83%
BET-C	2,082.70	-25.24	-1,20%
BET-FI	13,948.49	-483.31	-3,35%
ROTX	6,693.44	-40.50	-0,60%
BET-XT	285.70	-4.20	-1,45%
BET-NG	349.61	-4.68	-1,32%

Știri

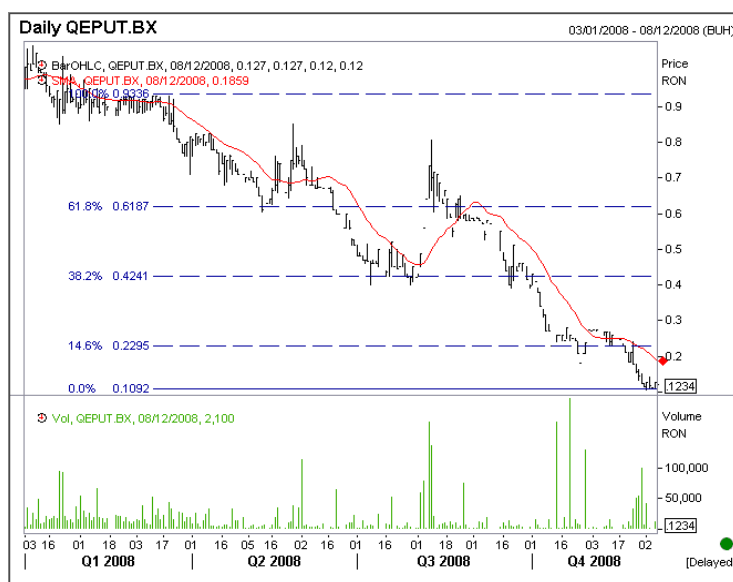

Electroputere-zilnic

Conducerea **Electroputere Craiova** a aprobat majorarea de 18 ori a capitalului social. Operatiunea se va realiza prin aport in numerar din partea actionarilor care detin titluri la 24 decembrie 2008. Prin aceasta actiune compania spera sa obtina din partea actionarilor peste 215,7 milioane lei. Banii vor fi utilizati pentru finantarea necesara functionarii companiei, pentru modernizare, precum si pentru achitarea unor datorii. In urma acestei operatiuni vor fi emise peste 2 miliarde de actiuni, ce vor fi subscrise de catre actionari la valoarea nominala de 10 bani. Titlurile Electroputere au scazut azi cu 5,51%, la valoarea de 12 bani pe actiune.

Sursa grafic: Reuters



W.B.S. Romania S.A.
Societate de Servicii de Investiții Financiare

Departamentul de analiză
Autor: Sergiu Mihai-Popescu

Informații Tranzacționare

BVB - TOP 5* (variație %)

Companie	Nr. Tranzacții	Volum	Valoare	Preț	Var %
SNP	175	2,022,200.00	366,413.10	0.183	0.00%
BRD	146	150,680.00	1,187,772.50	7.9	-0.63%
EBS	43	5,066.00	322,511.20	64.100	-0.93%
DAFR	148	3,287,200.00	131,394.26	0.040	-1.24%
SIF3	165	659,400.00	205,717.50	0.310	-1.27%

BVB - TOP 5 (valoare)

Companie	Nr. Tranzacții	Volum	Valoare	Preț	Var %
BRD	146	150,680.00	1,187,772.50	7.900	-0.63%
SIF4	293	1,336,100.00	858,286.50	0.635	-3.79%
SIF5	296	873,200.00	580,429.50	0.655	-4.38%
SIF1	318	788,300.00	497,655.50	0.625	-3.85%
SNP	175	2,022,200.00	366,413.10	0.183	0.00%

Rasdaq – TOP 5 (valoare)

Companie	Nr. Tranzacții	Volum	Valoare	Preț	Var %
BEGY	7	28,901.00	150,686.45	5.75	7.48%
ALBZ	59	409,800.00	87,804.90	0.22	-0.46%
ROFU	16	151,800.00	35,706.40	0.24	1.73%
BAZV	2	80,001.00	35,200.45	0.45	40.63%
CERE	15	41,000.00	31,872.00	0.84	-0.59%

- În tabelul TOP 5 (variație %) vor fi puse doar companii care în ziua respectivă au avut o valoare a tranzacțiilor de cel puțin 100.000 RON, evitând astfel companiile care au înregistrat creșteri mari pe fondul unei lichidități extrem de modeste. Din acest motiv este posibil ca în tabelul respectiv să apară și companii care au scăzut în acea zi, dar care sunt în TOP 5 ținând cont de condiția de mai sus.



W.B.S. Romania S.A.
Societate de Servicii de Investiții Financiare

Departamentul de analiză
Autor: Sergiu Mihai-Popescu

BET – impactul evoluției acțiunilor companiilor asupra cotației indicelui

BET					
COD		Nume	Preț	% Variație	Impact indice
TGN	RO	TRANSGAZ SA	123.0000	-2.38%	-2.22
TEL	RO	TRANSELECTRI	11.4000	-3.39%	-1.84
BRD	RO	BRD-GROUPE S	7.9000	-0.63%	-0.92
BRK	RO	SSIF BROKER	0.1280	-5.19%	-0.51
ATB	RO	ANTIBIOTICE	0.3800	-2.06%	-0.46
BIO	RO	BIOFARM BUCU	0.0785	-1.51%	-0.33
IMP	RO	IMPACT DEVEL	0.0314	0.00%	0.00
RRC	RO	ROMPETROL RA	0.0178	0.00%	0.00
SNP	RO	SNP PETROM S	0.1830	0.00%	0.00
TLV	RO	BANCA TRANSI	0.0000	n.a.	0.00

Informațiile din această prezentare nu reprezintă o recomandare de a cumpăra sau a vinde, ci doar informații ce ar trebui să vă sprijine în adoptarea unei decizii fundamentate în cadrul procesului investițional și care nu certifică obținerea unui câștig sigur. Informațiile prezentate au fost obținute din surse considerate de încredere, dar corectitudinea și completitudinea lor nu pot fi garantate.

WBS Romania S.A. și realizatorii acestei analize nu își asumă nici un fel de obligație pentru eventualele pierderi suferite în urma folosirii acestor informații. WBS Romania S.A. și reprezentanții acesteia, angajații sau alte persoane implicate, inclusiv clienții societății, pot deține (în limitele permise de lege) sau pot fi implicați în tranzacții având ca obiect instrumente de investire la care se face referire în aceste pagini.