



W.B.S. Romania S.A.
Societate de Servicii de Investitii Financiare

Jurnal bursier

Joi, 25 septembrie 2008

BET-FI a fost singurul indice bursier romanesc important cu o variatie mai insemnata: -1,53%, restul avand variatii subunitare. Indicele companiilor financiare a intrat pe un trend intraday de scadere imediat dupa ce Banca Nationala a Romaniei a anuntat decizia de politica monetara, adica mentinerea dobanzii de referinta la 10,25%, precum si mentinerea la aceleasi cote ale rezervelor obligatorii pentru bancile comerciale.

Pe pietele externe, speculatiile privind aprobarea / dezaprobarea planului de salvare a bancilor americane de catre congres constituie surse de variatii importante (sau macar pentru justificarea lor din punct de vedere al jurnalismului economic). Comisia Nationala de Prognoza are estimari optimiste cu privire la ritmul de crestere al economiei romanesti in acest an, multumita consumului care poate atinge +10,4%.

	Inchidere	Variatie	Variatie %
BET	4,633.80	2.96	0,06%
BET-C	3,512.86	1.09	0,03%
BET-FI	27,499.62	-428.66	-1,53%
ROTX	11,506.62	-46.05	-0,40%
BET-XT	485.04	-2.95	-0,60%
BET-NG	658.55	2.01	0,31%

Stiri din piata

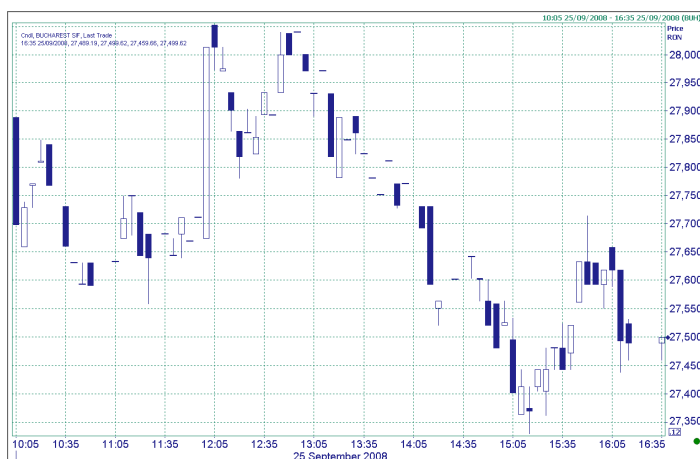

Banca Nationala a Romaniei a mentinut rata dobanzii de referinta la 10,25%. Decizia de mentinere, prima dupa o lunga serie de cresteri, a fost a avut ca suport slabirea presiunilor inflationiste multumita unei productii agricole foarte buna si nevoia consiliului de politica monetara de a analiza impactul asupra economiei romanesti a crizei financiare din economiile occidentale.

Rezervele obligatorii pentru depozitele bancilor comerciale au ramas neschimbate la 40% pentru valuta si 20% pentru lei.

Seria de cresteri ale dobanzii de la 7% in iunie 2007 la 10,25% in iulie 2008 a venit ca raspuns la cresterea inflatiei de la 3,7% in martie 2007 la 9% in iulie 2008. Recolta agricola slaba de anul trecut a "scumpit" mult alimentele (vezi [grafic](#)), iar pretul mondial al energiei a afectat si cheltuielile romanilor. In plus, deprecierea leului fata de euro a adus o contributie in plus indicelui preturilor de consum, datorita multor servicii cu pret nominal in euro (chirii, facturi telefonice) dar platite efectiv in lei.

Celelalte banci centrale est europene au adoptat sau vor adopta cu probabilitate mare mentinere ratei dobanzii. In Polonia s-a hotarat mentinere la 6%, in Cehia la 3,5%, iar in Ungaria si Slovacia se asteapta decizii similare in saptamana urmatoare. In prezent, Romania are cea mai mare dobanda de referinta din Uniunea Europeana ... iar BNR poate fi constransa sa mai creasca dobanda pentru a regla efectele inflationiste ale cheltuielilor guvernamentale suplimentare ce vor aparea in perioada electorala.

Grafic: BET – FI – grafic intraday (sursa: Reuters)



W.B.S. Romania S.A.
Societate de Servicii de Investitii Financiare

BVB - TOP 5* (variatie %)

Companie	Nr. Tranzactii	Volum	Valoare	Pret	Var %
BRK	753	3,034,700.00	922,676.60	0.307	9.64%
BCC	50	588,500.00	122,493.30	0.21	0.48%
AZO	92	713,300.00	331,679.50	0.465	0.43%
BIO	109	953,200.00	157,594.40	0.164	0.00%
TEL	69	5,500.00	102,240.00	18.500	0.00%

BVB - TOP 5 (valoare)

Companie	Nr. Tranzactii	Volum	Valoare	Pret	Var %
SIF2	353	1,733,800.00	2,276,594.00	1.320	-0.75%
SIF5	280	1,463,000.00	2,086,117.00	1.420	-0.70%
SIF1	318	1,376,700.00	1,817,360.00	1.310	-2.96%
BRD	209	123,200.00	1,653,881.00	13.200	-2.22%
SNP	126	3,625,900.00	1,303,198.40	0.358	-0.56%

Rasdaq – TOP 5 (valoare)

Companie	Nr. Tranzactii	Volum	Valoare	Pret	Var %
PACY	2	6,615,774.00	3,241,731.56	0.50	0.00%
SABR	1	41,874.00	820,730.40	19.60	45.19%
TCII	3	2,499.00	194,922.00	78.00	8.33%
CEON	51	341,900.00	132,251.20	0.38	-3.85%
ARAX	92	1,250,100.00	125,692.14	0.10	0.00%

- In tabelul TOP 5 (variatie %) vor fi puse doar companii care in ziua respectiva de tranzactionare au avut o valoare a tranzactiilor de cel putin 100.000 RON, evitand astfel companiile care au inregistrat cresteri mari pe fondul unei lichiditati extrem de modeste. Din acest motiv este posibil ca in tabelul respectiv sa apara si companii care au scazut in acea zi, dar care sunt in TOP 5 tinand cont de conditia de mai sus.

Informatiile din aceasta prezentare nu reprezinta o recomandare de a cumpara sau a vinde, ci doar informatii ce ar trebui sa va sprijine in adoptarea unei decizii fundamentate in cadrul procesului investitional si nu certifica obtinerea unui castig sigur. Informatiile prezentate au fost obtinute din surse considerate de incredere, dar corectitudinea si completitudinea lor nu pot fi garantate.

WBS Romania S.A. si realizatorii acestei analize nu isi asuma nici un fel de obligatie pentru eventualele pierderi suferite in urma folosirii acestor informatii. WBS Romania S.A. si reprezentatii acesteia, angajatii sau alte persoane implicate, inclusiv clientii societatii, pot detine (in limitele permise de lege) sau pot fi implicati in tranzactii avand ca obiect instrumente de investire la care se face referire in aceste pagini



W.B.S. Romania S.A.
Societate de Servicii de Investitii Financiare

BET – impactul evolutiei actiunilor companiilor asupra cotatei indicelui – 25 septembrie 2008

BET				
COD	Nume	Pret	% Variatie	Impact indice
RRC RO	ROMPETROL RA	0.0438	3.06%	13.40
ATB RO	ANTIBIOTICE	1.0800	2.86%	6.67
BRK RO	SSIF BROKER	0.3070	9.64%	5.50
TGN RO	TRANSGAZ SA	171.0000	0.59%	2.88
BIO RO	BIOFARM BUCU	0.1640	0.00%	0.00
TEL RO	TRANSELECTRI	18.5000	0.00%	0.00
TLV RO	BANCA TRANSI	0.2620	0.00%	0.00
IMP RO	IMPACT DEVEL	0.0957	-1.14%	-1.61
SNP RO	SNP PETROM S	0.3580	-0.56%	-7.20
BRD RO	BRD-GROUPE S	13.2000	-2.22%	-22.48

Indicele preturilor la alimente – variatia procentuala in perioada 2005 – 2008

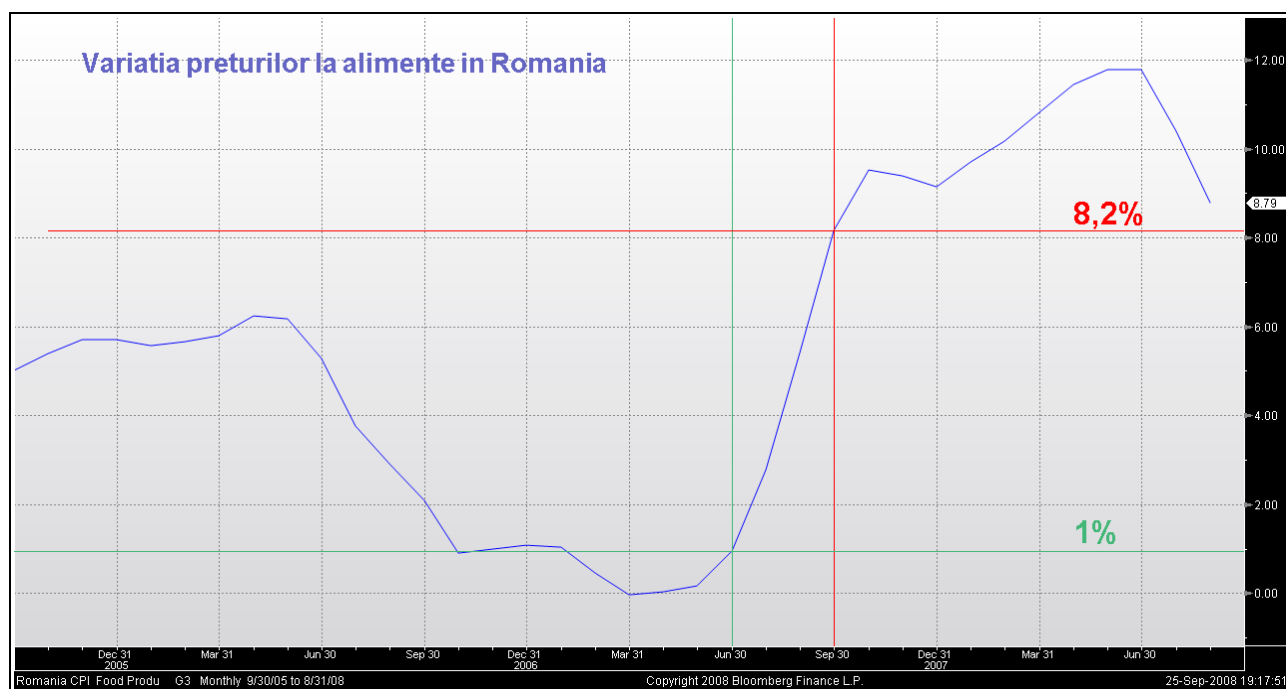

Dupa cum se poate vedea in graficul de mai sus, pretul alimentelor romanesti a crescut intr-un ritm accelerat in perioada iulie 2007 -iunie 2008, ca urmare a secetei din vara anului 2007 ce a dus la o recolta foarte slaba.