

***REPARTIZAREA SALARIAȚILOR PE
GRUPE DE SALARII REALIZATE
ÎN LUNA OCTOMBRIE 2010***

Informațiile prezentate în această lucrare au fost obținute prin cercetarea statistică anuală asupra salariilor în luna octombrie 2010, desfășurată în rândul întreprinderilor.

CUPRINS

Pașina

I. METODOLOGIA ȘI ORGANIZAREA ANCHETEI

1. <i>Obiectivele anchetei</i>	7
2. <i>Sfera de cuprindere</i>	7
3. <i>Unitatea de observare</i>	8
4. <i>Periodicitatea și perioada de referință</i>	8
5. <i>Metoda și perioada de înregistrare a datelor</i>	8
6. <i>Planul de sondaj</i>	8
7. <i>Chestionarul anchetei</i>	10
8. <i>Concepte și definiții</i>	10
9. <i>Clasificări utilizate</i>	12

II. REZULTATELE ANCHETEI

<i>Sinteză</i>	15
1. <i>Efectivul salariaților la 31 octombrie 2010 și numărul salariaților care au lucrat cel puțin 21 de zile, cu program complet</i>	17
2. <i>Repartizarea salariaților pe grupe de salarii brute realizate</i>	18
3. <i>Efectivul salariaților la 31 octombrie 2010 pe grupe majore de ocupații și sexe</i>	20
4. <i>Salariul mediu brut de bază și realizat în luna octombrie 2010</i>	21

III. TABELE

1. <i>Repartizarea salariaților pe grupe de salarii brute de bază/realizate, pe activități ale economiei naționale, în luna octombrie 2010</i>	26
2. <i>Repartizarea salariaților pe grupe de salarii brute de bază/realizate, pe forme de proprietate, în luna octombrie 2010</i>	68
3. <i>Repartizarea salariaților pe grupe de salarii brute de bază/realizate pe forme juridice, în luna octombrie 2010</i>	86
4. <i>Repartizarea salariaților pe grupe de salarii brute de bază/realizate pe clase de mărime ale întreprinderilor, în luna octombrie 2010</i>	92

5. Salariul mediu brut de bază și realizat de salariații care au lucrat cel puțin 21 de zile, cu program complet, pe activități ale economiei naționale, pe forme de proprietate, pe forme juridice și pe clase de mărime ale întreprinderilor, în luna octombrie 2010.....	98
6. Efectivul salariaților, pe grupe majore de ocupații, pe sexe și pe activități ale economiei naționale, la 31 octombrie 2010.....	99
7. Efectivul salariaților, pe grupe majore de ocupații și pe forme de proprietate, la 31 octombrie 2010.....	102
8. Efectivul salariaților, pe grupe majore de ocupații și pe forme juridice, la 31 octombrie 2010.....	103
9. Efectivul salariaților, pe grupe majore de ocupații, pe sexe și pe clase de mărime ale întreprinderilor, la 31 octombrie 2010.....	103
10. Ponderea bărbaților și a femeilor în totalul salariaților pe grupe majore de ocupații și pe activități ale economiei naționale, la 31 octombrie 2010.....	104
11. Ponderea bărbaților și a femeilor în totalul salariaților pe grupe majore de ocupații și pe forme de proprietate, la 31 octombrie 2010.....	106
12. Ponderea bărbaților și a femeilor în totalul salariaților pe grupe majore de ocupații și pe forme juridice, la 31 octombrie 2010.....	107
13. Ponderea bărbaților și a femeilor în totalul salariaților pe grupe majore de ocupații și pe clase de mărime ale întreprinderilor, la 31 octombrie 2010.....	108

I. METODOLOGIA ȘI ORGANIZAREA ANCHETEI

1. Obiectivele anchetei

Ancheta asupra salariilor se realizează anual, ca o cercetare statistică selectivă în întreprinderi având ca perioadă de referință **luna octombrie**. Obiectivul principal al anchetei este asigurarea informațiilor necesare pentru estimarea următorilor indicatori:

- salariul mediu brut de bază și realizat în luna octombrie pentru salariații care au lucrat întreaga lună (cel puțin 21 zile lucrătoare), cu program complet;
- efectivul salariaților la 31 octombrie 2010, pe grupe majore de ocupații și pe sexe.

Solicitată atât de beneficiarii interni (Guvern, Ministerul Muncii, Familiei și Protecției Sociale, Ministerul Finanțelor Publice), cât și de cei externi (Biroul Internațional al Muncii), ancheta a fost proiectată cu respectarea prevederilor legislației naționale în vigoare și a recomandărilor internaționale de profil, astfel încât să se poată asigura comparabilitatea datelor din diferite țări în domeniul salariilor.

Rezultatele anchetei permit realizarea de analize pertinente cu privire la evoluția salariilor și corelațiile din sistemul de salarizare pe categorii de salariați și pe sexe, activități ale economiei și forme de proprietate.

2. Sfera de cuprindere

Activități CAEN

În anul 2010, au fost cuprinse în cercetare unități cu personalitate juridică, indiferent de forma de proprietate și forma juridică, care desfășoară ca activitate principală oricare din activitățile **CAEN Rev.2** (Clasificarea Activităților din Economia Națională), exclusiv cele corespunzătoare secțiunii T (Activități ale gospodăriilor private în calitate de angajator de personal casnic; activități ale gospodăriilor private de producere de bunuri și servicii destinate consumului propriu).

Mărimea întreprinderii

Ancheta s-a adresat unităților cu 4 salariați și peste din sectorul economic (care acoperă 92,73% din numărul total de salariați din acest sector), respectiv unităților din sectorul bugetar (administrație publică, învățământ, sănătate și asistență socială) ce au fost cuprinse exhaustiv în cercetare, indiferent de clasa de mărime (excepție făcând unitățile administrației publice locale pentru care datele la nivelul consiliilor locale comunale s-au cules pe bază de eșantion reprezentativ la nivel de județ cca.770 de unități) . De asemenea, unitățile cu 50 salariați și peste, din sectorul economic, au fost cercetate exhaustiv.

Informațiile referitoare la „sectorul bugetar” trebuie utilizate cu atenție, ca o aproximare, datele referindu-se la statisticile din activitățile economice (agregate după activitatea principală) de administrație publică, învățământ și sănătate și asistență socială (inclusiv sector privat pentru învățământ - cca. 3%, respectiv sănătate și asistență socială - cca. 6%), exclusiv forțele armate și personalul asimilat (M.Ap.N., S.R.I., M.A.I. etc.). Aceste statistici nu țin cont de forma de finanțare, scopul lor fiind cel de furnizare de informații pe activități economice conform CAEN Rev.2. Informațiile corespunzătoare formei de finanțare sunt gestionate de Ministerul Finanțelor Publice, în conformitate cu prevederile OUG nr. 48/2005, cu completările și modificările ulterioare.

În proiectarea eșantionului s-a ținut cont de necesitatea asigurării reprezentativității datelor pe următoarele trei clase de mărime ale întreprinderilor:

- 4 – 9 salariați
- 10 – 49 salariați
- 50 salariați și peste.

Profil teritorial

Obiectul anchetei l-au constituit unitățile economice și sociale **cu personalitate juridică**, selectate din întreaga țară, din toate județele, atât din mediul urban cât și din cel rural. Centralizarea datelor

Repartizarea salariaților pe grupe de salarii realizate în luna octombrie 2010

s-a realizat după activitatea principală a unității la nivel de diviziune **CAEN Rev.2**, iar rezultatele obținute sunt reprezentative la **nivel național** (nivel 0 conform NUTS¹).

Categorii de angajați

Informațiile colectate prin anchetă se referă la categoria salariaților, cu **program complet de lucru care au lucrat cel puțin 21 zile** în luna octombrie 2010 și **au fost plătiți integral** pentru aceasta. Se consideră **salariați**, persoanele angajate în baza unui contract de muncă/raport de serviciu pe perioadă determinată sau nedeterminată. Sunt excluși din sfera de cuprindere salariații detașați la lucru în străinătate, cei care cumulează mai multe funcții și nu au funcția de bază la unitatea raportoare, ucenicii care fac practică în unitate, persoanele cu contract de muncă la domiciliu, persoanele cu mai puțin de o normă întreagă, persoanele angajate în perioada de probă, debutanții (stagiarii). De asemenea, sunt excluse cadrele militare și personalul asimilat (M.A.N., M.A.I., S.R.I. etc.).

În categoria salariaților cu program complet de lucru (care au lucrat cel puțin 21 zile) nu s-au inclus salariații care au beneficiat de indemnizația de minimum 75% din salariul de bază corespunzător locului de muncă ocupat conform OUG nr. 28/2009 privind reglementarea unor măsuri de protecție socială.

Elementele necesare determinării salariilor brute de bază și realizate s-au colectat pe categorii de salariați (total, respectiv muncitori) și pe sexe.

3. Unitatea de observare

Unitatea de observare și de selecție a constituit-o **întreprinderea** cu personalitate juridică, definită conform regulilor comunitare pentru statistica întreprinderilor ca fiind "cea mai mică combinație de unități legale, care constituie o unitate organizațională de producere de bunuri sau de prestări servicii și care are puterea de decizie asupra modului de procurare a resurselor și de utilizare a acestora".

4. Periodicitatea și perioada de referință

Ancheta se realizează **în fiecare an**, cu perioadă de referință, **luna octombrie 2010**. Perioada de referință a fost aleasă astfel încât să nu fie influențată de perioada de concedii, sărbători legale și religioase sau de perioade caracterizate de plăți ocazionale (de exemplu: al 13-lea salariu).

5. Metoda și perioada de înregistrare a datelor

La înregistrarea informațiilor în chestionarul anchetei se utilizează metoda **autoînregistrării**. Metoda presupune completarea informațiilor în chestionarul anchetei de către serviciile de specialitate din întreprinderi, pe baza informațiilor din evidențele primare. Perioada de înregistrare a datelor în chestionarele anchetei a fost **1-30 noiembrie 2010**.

Începând cu anul 2010, a fost pus în funcțiune Portalul web de preluare online a datelor statistice eSOP (e-Survey Online Portal), sistem care permite colectarea și validarea online a acestora. Pentru anul 2010, circa 8% dintre întreprinderile respondente au optat să răspundă utilizând Portalul web, restul completând datele pe suport hârtie.

6. Planul de sondaj

Planul de sondaj aplicat a fost cel al sondajului stratificat, iar metoda de selecție utilizată a fost selecția simplă aleatoare fără revenire.

Ancheta asupra salariilor pe ocupații s-a realizat pe un eșantion de cca. 23.900 întreprinderi, reprezentativ la nivelul economiei naționale și pe activități economice. **Rata de răspuns** a fost de 94,17%², iar **rata de refuz** de 2,55%.

¹ Nomenclatorul Unităților Teritoriale Statistice (NUTS)

² Cauzele care intră în calcul ratei de răspuns sunt răspuns, unități temporar fără activitate, unități pentru care răspunde altcineva, unități cu evenimente organizatorice (absorbție, fuziune)

Repartizarea salariaților pe grupe de salarii realizate în luna octombrie 2010

(i) Baza de sondaj

Baza de sondaj (REGIS) conține informații referitoare la întreprinderile ce constituie populația statistică de referință pentru extragerea eșantionului, respectiv:

- date de identificare a întreprinderii (CUI, adresă etc.);
- cod de activitate conform CAEN Rev.2;
- număr mediu de salariați, care a permis încadrarea întreprinderii într-o anumită clasă de mărime.

Populația statistică de referință a cuprins totalitatea întreprinderilor cu 4 salariați și peste, fără restricții de formă de proprietate, active într-unul din domeniile de activitate specificate în clasificarea activităților economiei naționale (CAEN Rev.2). Unitățile din sectorul bugetar (administrație publică, învățământ, sănătate și asistență socială, activități de spectacole, culturale și recreative) au fost cuprinse exhaustiv în cercetare, cu excepția consiliilor locale comunale pentru care s-a realizat un eșantion reprezentativ la nivel țară. Din registrul statistic REGIS s-a selectat mulțimea întreprinderilor cu personalitate juridică, active la 31 decembrie 2008, care nu au declarat în sursele administrative încetare de activitate până la data de 30 noiembrie 2009 și a căror activitate principală făcea parte din sfera de cuprindere a anchetei. Conținutul bazei de sondaj a corespuns cerințelor anchetei, neexistând situații de sub sau supra acoperire a anumitor activități.

(ii) Unitatea de selecție

Unitatea de selecție a fost întreprinderea.

(iii) Variabilele de stratificare

Pentru selecție au fost utilizate două variabile de stratificare:

- activitatea principală a întreprinderii la nivel de diviziune, conform CAEN Rev.2;
- clasa de mărime a întreprinderii după numărul mediu de salariați:
 - 4 - 9 salariați;
 - 10 - 49 salariați;
 - 50 salariați și peste.

Straturile eșantionului au rezultat prin gruparea întreprinderilor pe activități CAEN Rev.2 codificate la nivel de diviziune (două caractere) și 3 clase de mărime a întreprinderii.

(iv) Mărimea și alocarea eșantionului

Eșantionul extras a asigurat reprezentativitatea datelor la nivelul economiei naționale și la nivelul fiecărei activități CAEN Rev.2 codificate la nivel de diviziune (două caractere).

(v) Extragerea eșantionului

În vederea asigurării reprezentativității eșantionului la nivelul economiei naționale și la nivelul grupelor de activități CAEN Rev.2, pentru extragerea eșantionului s-au parcurs următoarele trepte:

1. Unitățile din baza de sondaj au fost grupate pe activități și clase de mărime;
2. S-a calculat volumul optim al eșantionului corespunzător unui prag de semnificație de 0,05 și a unei rate de răspuns totale de 90%;
3. Volumul optim rezultat a fost alocat pe celulele componente conform metodei Neyman. A fost aplicată, pe variabila cifra de afaceri, metoda de alocare Neyman deoarece în acest fel s-a asigurat o repartizare a eșantionului proporțională cu mărimea populației fiecărei celule și a gradului de dispersie a acestora;
4. Întreprinderile cu 50 salariați și peste au fost incluse exhaustiv în cercetare.

(vi) Extinderea rezultatelor

Calculul coeficienților de extindere a rezultatelor a fost realizat parcurgând următoarele etape de lucru:

1. Atașarea fiecărei unități selectate a ponderii de selecție (π_{ih}). Pondere de selecție este o pondere Horvitz-Thompson și s-a calculat ca inversul probabilității de selecție astfel:

Repartizarea salariaților pe grupe de salarii realizate în luna octombrie 2010

$$\pi_{ih} = \frac{1}{p_{ih}} = \frac{1}{\frac{n_h}{N_h}} = \frac{N_h}{n_h}$$

unde:

p_{ih} = probabilitatea de selecție a unității i din celula de selecție h ;

N_h = numărul de unități din celula de selecție h ;

n_h = numărul de unități selectate în eșantion din celula de selecție h .

2. Calculul coeficienților de redresare (c_h). Coeficienții de redresare s-au calculat la nivelul fiecărei celule de selecție în parte ca inversul probabilității de răspuns. Coeficientul de redresare are rolul de compensare a unităților non-respondente în ipoteza în care aceste unități se manifestă similar cu unitățile respondente aferente stratului din care fac parte.

$$c_h = \frac{1}{p_{rh}} = \frac{1}{\frac{m_h}{n_h}} = \frac{n_h}{m_h}$$

unde:

p_{rh} = probabilitatea de răspuns din celula de selecție h ;

n_h = numărul de unități selectate în eșantion din celula de selecție h ;

m_h = numărul de unități selectate în eșantion din celula de selecție h care au răspuns la anchetă.

3. Calculul coeficientului de extindere ($COEF_{ih}^{ext}$).

$$COEF_{ih}^{ext} = \pi_{ih} \cdot c_h$$

7. Chestionarul anchetei

Pentru înregistrarea datelor s-a utilizat chestionarul Ancheta salariilor în luna octombrie 2010. Pe lângă capitolele destinate captării informațiilor statistice, chestionarul conține și precizări metodologice asupra conceptelor, definițiilor și sferei de cuprindere a indicatorilor solicitați ca și instrucțiuni privind modul de completare a datelor.

Chestionarul anchetei este structurat astfel:

- **Date de identificare** ale unității (denumirea unității, identificator statistic, cod SIRUTA, Cod Unic de Identificare, forma de proprietate, forma juridică, cod activitate principală nivel clasă CAEN Rev.2);
- **Capitolul I** Repartizarea salariaților pe grupe de salarii;
- **Capitolul II** Efectivul salariaților la 31 octombrie 2010, pe grupe majore de ocupații.

8. Concepte și definiții

- **Salariul** reprezintă totalitatea sumelor plătite din fondul de salarii (inclusiv drepturile bănești și în natură convenite potrivit formei de salarizare, indexările, premiile acordate din fondul de salarii etc.).

Definirea și modul de calcul al indicatorilor au avut în vedere legislația națională a muncii și recomandările organizațiilor internaționale de specialitate (Biroul Internațional al Muncii).

(i) Indicatorii primari, colectați prin chestionare

- **Efectivul salariaților** reprezintă numărul total de salariați angajați cu contract de muncă/raport de serviciu pe durată determinată sau nedeterminată (inclusiv salariații cu contractul de muncă/raportul de serviciu suspendat) existent la 31 octombrie 2010.
- **Numărul salariaților** cuprinde persoanele cu program complet de lucru, care au lucrat cel puțin 21 zile în luna octombrie și care au fost sau urmau a fi plătiți integral pentru aceasta. Nu se cuprind ucenicii care fac practică în întreținere, persoanele cu contract de muncă la

Repartizarea salariaților pe grupe de salarii realizate în luna octombrie 2010

domiciliu, persoanele cu mai puțin de o normă întreagă, persoanele angajate în perioada de probă, debutanții (stagiarii).

În categoria salariaților cu program complet de lucru (care au lucrat cel puțin 21 zile) nu s-au inclus salariații care au beneficiat de indemnizația de minimum de 75% din salariul de bază corespunzător locului de muncă ocupat conform Ordonanței de Urgență nr. 28/2009 privind reglementarea unor măsuri de protecție socială.

În categoria zilelor lucrate intră și zilele de concediu de odihnă, precum și alte zile nelucrate, dar pentru care s-au plătit integral drepturile din fondul de salarii (exclusiv concedii medicale).

- **Salariul de bază brut** este salariul stabilit prin contractul individual de muncă/raport de serviciu, în funcție de răspunderea și complexitatea sarcinilor și cu nivelul de pregătire necesar ocupației respective, inclusiv indemnizațiile de conducere, salariile de merit, indexările (numai cele incluse în salariul de bază). Nu sunt incluse sporurile (cu excepția personalului salarizat conform Legii-cadru 330/2009) și premiile.

Salariul minim brut pe țară a fost de 600 lei începând cu 1 ianuarie 2009 conform legislației în vigoare (HG nr.1051 din 10.09.2008 cu modificările și completările ulterioare).

- **Salariul brut realizat** cuprinde sumele convenite din fondul de salarii pentru orele efectuate în timp normal. Nu se cuprind sumele plătite din profitul net, din alte fonduri precum și sumele convenite pentru orele suplimentare sau cele pentru perioadele anterioare.
- **Sumele brute convenite din fondul de salarii** pentru orele efectuate în timp normal cuprind:
 - salariile de bază brute corespunzătoare timpului efectiv lucrat în program normal (inclusiv indexările, indemnizațiile de conducere, salariile de merit și alte drepturi care potrivit actelor normative fac parte din salariul de bază);
 - sporurile și indemnizațiile acordate ca procent din salariul de bază brut sau în sume fixe;
 - alte adaosuri la salarii potrivit legii sau stabilite prin contractele colective de muncă;
 - sumele plătite pentru timpul nelucrat, dar pentru care s-au plătit integral drepturi din fondul de salarii (concedii de odihnă, concedii de studii, pentru zile de sărbători, evenimente familiale deosebite, întreruperi ale lucrului neimputabile salariaților, transfer, instalare la post, detașare, deces etc.);
 - premiile în cursul lunii de referință (octombrie) sub diferite forme din fondul de salarii;
 - drepturile bănești acordate suplimentar cu ocazia plecării în concediu de odihnă (prime de vacanță);
 - drepturile în natură acordate salariaților ca retribuire a muncii (potrivit prevederilor din contractele colective de muncă);
 - alte sume plătite din fondul de salarii (exclusiv cele pentru concediile medicale).

Pentru a nu distorsiona nivelul de salarizare al lunii octombrie, din sumele brute plătite din fondul de salarii sunt excluse:

- sumele compensatorii plătite din fondul de salarii sau prin ordonanță în cazul desfacerii contractului de muncă, ca urmare a restructurării întreprinderii;
- sumele plătite retroactiv ca urmare a câștigării în instanță a drepturilor bănești pentru primele de vacanță și a unor sporuri aferente anilor anteriori.

(ii) Indicatori derivați, obținuți prin prelucrare:

- **Salariul mediu brut de bază** pentru salariații care au lucrat întreaga lună, pe activități economice, sexe și categorii de salariați, se calculează ca medie ponderată după formula:

$$\bar{S}^B = \frac{\sum_j \frac{l_j^i + l_j^s}{2} * N_j^B}{\sum_j N_j^B},$$

unde:

\bar{S}^B = salariul mediu brut de bază calculat pentru salariații care au lucrat luna completă;

Repartizarea salariaților pe grupe de salarii realizate în luna octombrie 2010

l_j^i = limita inferioară a intervalului de grupare j a salariului de bază;

l_j^s = limita superioară a intervalului de grupare j a salariului de bază;

N_j^B = numărul de salariați care au lucrat luna completă cu un salariu de bază situat în intervalul j .

- **Salariul mediu brut realizat pe un salariat în luna octombrie** reprezintă salariul realizat în medie pe o persoană care a lucrat în luna de referință 21 de zile, în program normal, și se calculează ca medie ponderată după formula:

$$\bar{S}^b = \frac{\sum_j \frac{l_j^i + l_j^s}{2} * N_j^b}{\sum_j N_j^b},$$

unde:

\bar{S}^b = salariul mediu brut realizat calculat pentru salariații care au lucrat luna completă;

l_j^i = limita inferioară a intervalului de grupare j a salariului realizat;

l_j^s = limita superioară a intervalului de grupare j a salariului realizat;

N_j^b = numărul de salariați care au lucrat luna completă și au realizat un salariu situat în intervalul j .

9. Clasificări utilizate

CAEN Rev.2 – Clasificarea Activităților din Economia Națională, armonizată cu clasificarea europeană a activităților economice, NACE Rev.2.

CAEN Rev.2 a fost aprobat prin Ordin al Președintelui INS nr. 337/2007, publicat în monitorul Oficial al României nr.293/03.05.2007

COR – Clasificarea ocupațiilor din România, nomenclator unitar al ocupațiilor, integrat în sistemul național de clasificări și nomenclatoare, aliniat la standardele elaborate de Uniunea Europeană (ISCO-COM-88).

II. REZULTATELE ANCHETEI

- Sinteza -

Informațiile prezentate în această lucrare au fost obținute prin ancheta asupra salariilor în luna octombrie 2010 (S2) desfășurată în întreprinderi.

Principalul obiectiv al anchetei a fost acela de a asigura informațiile necesare pentru estimarea salariului mediu brut de bază și realizat în luna octombrie pentru salariații care au lucrat întreaga lună (cel puțin 21 de zile lucrătoare), cu program complet. Aceste informații vor fi evidențiate cu prioritate în analiza ce urmează. Rezultatele detaliate sunt prezentate în tabelele din lucrare.

Pentru interpretarea corectă a diferiților indicatori trebuie avute în vedere conceptele metodologice și definițiile expuse în prima parte a lucrării.

Salariul mediu brut de bază în luna octombrie 2010 a fost de 1525 lei (cu 2,3% mai mare față de anul precedent) la nivelul salariaților din economie care au lucrat 21 de zile cu program complet. Salariul mediu brut realizat de aceeași categorie de salariați a fost de 1721 lei (cu 3,9% mai mic față de anul precedent).

Efectivul salariaților la 31 octombrie 2010 (exclusiv salariații din unitățile din sectorul economic cu mai puțin de 4 salariați) a fost de 4162,5 mii persoane, bărbații reprezentând 51,9%. Numărul salariaților care au lucrat 21 de zile, cu program complet, în luna octombrie 2010 a fost de 3554,5 mii persoane (85,4% din efectivul total al salariaților). Ponderea femeilor în această categorie a fost de 47,3%. Femeile dețineau ponderea cea mai mare (37,4%) în sfera serviciilor sociale (vezi nota de subsol 4), iar bărbații se regăseau în proporție de 43,7% în industrie și construcții. Aproximativ o treime din numărul bărbaților, cât și din cel al femeilor, se regăseau în sectorul serviciilor comerciale (vezi nota de subsol 5).

Distribuția salariaților după salariile brute realizate relevă o concentrare în zona salariilor mai mici de 1500 lei, atât în rândul femeilor (65,7%), cât și al bărbaților (58,4%). În grupa salariilor brute realizate cuprinsă între 1501 și 4000 lei distribuția pe sexe a salariaților este mai omogenă, reprezentând aproape o treime (29,8% femei, respectiv 34,8% bărbați). Salarii de peste 4000 lei, au realizat 6,8% dintre bărbați, respectiv 4,5% dintre femei.

Puțin peste 30% din efectivul de salariați la 31 octombrie 2010 se regăsesc în grupele majore de specialiști cu ocupații intelectuale și științifice și tehnicieni, maiștri și asimilați.

Bărbații predomină în rândul meșteșugarilor și lucrătorilor calificați în meserii de tip artizanal, de reglare și întreținere a mașinilor și instalațiilor (77,3%), agricultorilor și lucrătorilor calificați în agricultură, silvicultură și pescuit (69,4%), operatorilor la instalații, mașini și asamblori de mașini, echipamente și alte produse (68,2%), membrilor corpului legislativ ai executivului, înalților conducători ai administrației publice, conducătorilor și funcționarilor superiori din unitățile economico-sociale și politice (61,0%) și a muncitorilor necalificați (55,8%). Femeile sunt majoritare în următoarele grupe majore de ocupații: funcționari administrativi (67,0%), lucrători operativi în servicii, comerț și asimilați (63,7%), specialiști cu ocupații intelectuale și științifice (60,0%) tehnicieni, maiștri și asimilați (59,6%).

Repartizarea salariaților pe grupe de salarii realizate în luna octombrie 2010

1. Efectivul salariaților la 31 octombrie 2010 și numărul salariaților care au lucrat cel puțin 21 de zile, cu program complet

Efectivul salariaților la 31 octombrie 2010 (exclusiv salariații din unitățile din sectorul economic cu mai puțin de 4 salariați) a fost de 4162,5 mii persoane, bărbații reprezentând 51,9%. Efectivul muncitorilor era de 2056,3 mii persoane, din care 63,2% bărbați.

Numărul salariaților care au lucrat 21 de zile, cu program complet, în luna octombrie 2010 a fost de 3554,5 mii persoane (85,4% din efectivul total al salariaților). Ponderea femeilor în această categorie a fost de 47,3%.

Tabelul 1. Efectivul salariaților la sfârșitul lunii octombrie 2010, pe activități ale economiei naționale

Activități economice (CAEN Rev.2)	Efectivul salariaților la 31 octombrie 2010		Numărul salariaților care au lucrat 21 de zile cu PC ³ în luna octombrie 2010		Ponderea salariaților care au lucrat 21 de zile cu PC în efectivul salariaților la 31 octombrie 2010	
	- mii persoane -		- mii persoane -		- % -	
	Total	Femei	Total	Femei	Total	Femei
Total economie	4162,5	2002,9	3554,5	1680,1	85,4	83,9
Agricultură, silvicultură și pescuit	84,3	21,5	75,7	18,0	89,8	83,7
Industrie - total	1219,5	533,6	1024,3	434,2	84,0	81,4
Industria extractivă	63,8	11,3	54,5	8,7	85,4	77,0
Industria prelucrătoare	988,0	480,0	821,2	389,7	83,1	81,2
Producția și furnizarea de energie electrică și termică, gaze, apă caldă și aer condiționat	80,1	18,2	73,1	15,9	91,3	87,4
Distribuția apei; salubritate, gestionarea deșeurilor, activități de decontaminare	87,6	24,1	75,5	19,9	86,2	82,6
Construcții	319,1	45,0	264,5	35,8	82,9	79,6
Comerț	674,9	341,6	564,7	271,8	83,7	79,6
Transport și depozitare	247,7	70,6	200,4	51,6	80,9	73,1
Hoteluri și restaurante	102,2	62,6	82,3	50,6	80,5	80,8
Informații și comunicații	95,9	39,2	82,0	32,9	85,5	83,9
Intermedieri financiare și asigurări	102,4	71,1	88,7	61,2	86,6	86,1
Tranzacții imobiliare	17,3	7,4	14,9	6,1	86,1	82,4
Activități profesionale, științifice și tehnice	97,4	45,7	84,4	38,5	86,7	84,2
Activități de servicii administrative și activități de servicii suport	149,3	46,7	123,4	37,3	82,7	79,9
Administrație publică ⁴⁾	312,1	187,7	283,0	167,1	90,7	89,0
Învățământ	380,1	262,3	350,5	243,2	92,2	92,7
Sănătate și asistență socială	286,5	226,4	254,7	198,1	88,9	87,5
Activități de spectacole, culturale și recreative	43,7	24,6	35,7	20,5	81,7	83,3
Alte activități de servicii	30,1	16,9	25,3	13,2	84,1	78,1

³⁾ exclusiv forțele armate și asimilați

Repartizarea salariaților care au lucrat cel puțin 21 de zile în luna octombrie 2010, pe sectoare de activitate și pe sexe, relevă faptul că femeile dețineau cea mai mare pondere în sfera serviciilor sociale⁴ (37,4%), iar 43,7% dintre bărbați se regăseau în industrie și construcții. Aproximativ o

³ PC = program complet

⁴ Sectorul serviciilor sociale cuprinde activitățile conform CAEN Rev.2: administrație publică (exclusiv forțele armate și asimilați), învățământ (inclusiv cca.3% sector privat), sănătate și asistență socială (inclusiv cca.6% sector privat), activități de spectacole, culturale și recreative (inclusiv cca.38% sector privat).

Repartizarea salariaților pe grupe de salarii realizate în luna octombrie 2010

treime din numărul bărbaților, cât și din cel al femeilor se regăseau în sectorul serviciilor comerciale⁵.

Din repartitia numărului de salariați care au lucrat 21 de zile în luna octombrie, se observă că femeile erau preponderente în activitățile: sănătate și asistență socială (77,8%), învățământ (69,4%), intermediari financiare și asigurări (69,0%), hoteluri și restaurante (61,5%), administrație publică (59,1%), activități de spectacole, culturale și recreative (57,6%) și alte activități de servicii (52,4%).

Figura 1. Numărul salariaților care au lucrat cel puțin 21 de zile cu program complet, în luna octombrie 2010, pe sectoare de activitate și sexe

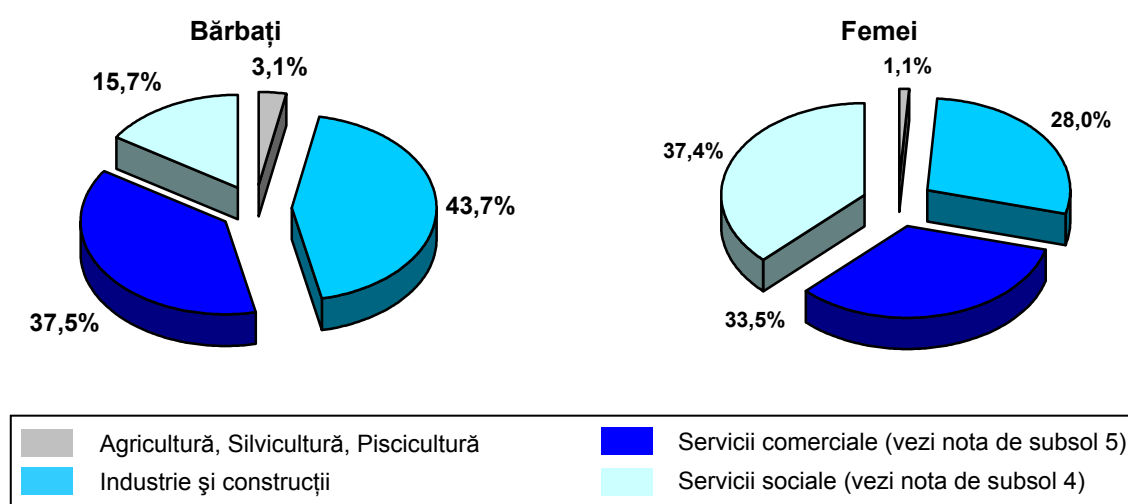

Gruparea întreprinderilor pe clase de mărime după numărul de salariați, arată o concentrare a salariaților în unitățile cu peste 250 salariați (53,4%), mai mare în cazul femeilor (56,9%) comparativ cu bărbații (50,1%).

Tabelul 2. Efectivul salariaților la sfârșitul lunii octombrie 2010, pe clase de mărime ale întreprinderilor

Clase de mărime ale întreprinderilor	Efectivul salariaților la 31 octombrie 2010		Numărul salariaților care au lucrat 21 de zile cu PC în luna octombrie 2010		Ponderea salariaților care au lucrat 21 de zile cu PC în efectivul salariaților la 31 octombrie 2010	
	- mii persoane -		- mii persoane -		- % -	
	Total	Femei	Total	Femei	Total	Femei
Total economie	4162,5	2002,9	3554,5	1680,1	85,4	83,9
Sub 50 salariați	990,7	450,0	825,1	352,5	83,3	78,3
50 - 249 salariați	950,5	414,1	821,2	356,0	86,4	86,0
250 salariați și peste	2221,3	1138,8	1908,2	971,6	85,9	85,3

2. Repartizarea salariaților pe grupe de salarii brute realizate

Repartizarea salariaților după salariile brute realizate arată că 7,0% din numărul salariaților care au lucrat cel puțin 21 de zile în program complet, în luna octombrie 2010 au realizat sub și la nivelul salariului minim pe economie (600 lei), 54,8% dintre salariați au realizat salarii brute cuprinse între 601 și 1500 lei, 27,2% între 1501 și 3000 lei, 7,5% au realizat salarii brute între 3001 și 5000 lei, iar 3,5 % au realizat salarii brute de peste 5000 lei.

⁵ Sectorul serviciilor comerciale cuprinde activitățile conform CAEN Rev.2: comerț, hoteluri și restaurante, transport și depozitare, informații și comunicații, intermediari financiare și asigurări, tranzacții imobiliare, activități profesionale, științifice și tehnice, activități de servicii administrative și activități de servicii suport, alte activități de servicii.

Repartizarea salariaților pe grupe de salarii realizate în luna octombrie 2010

Categoria muncitorilor a realizat cu preponderență (66,4%) salarii brute cuprinse între 601 și 1500 lei. În luna octombrie 2010 această categorie a realizat 10,3% salarii brute situate sub și la nivelul salariului minim. Muncitorii cu salarii brute cuprinse între 1501 și peste 8000 lei au reprezentat 23,3%.

Figura 2. Distribuția salariaților pe grupe de salarii (după salariile brute realizate), în luna octombrie 2010

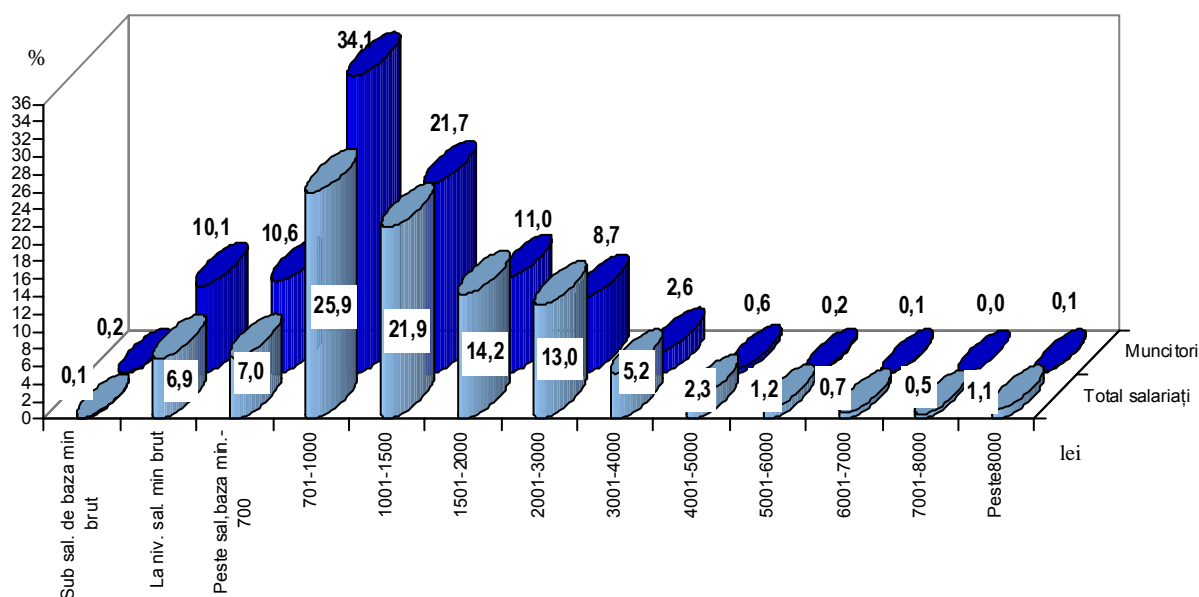

Distribuția salariaților după salariile brute realizate relevă o concentrare în zona salariilor mai mici de 1500 lei, atât în rândul femeilor (65,7%), cât și al bărbaților (58,4%). În grupa salariilor brute realizate cuprinsă între 1501 și 4000 lei distribuția pe sexe a salariaților este mai omogenă, reprezentând aproape o treime (29,8% femei, respectiv 34,8% bărbați). Salarii de peste 4000 lei, au realizat 6,8% dintre bărbați, respectiv 4,5% dintre femei.

Figura 3. Distribuția salariaților pe grupe de salarii și sexe (după salariile brute realizate), în luna octombrie 2010

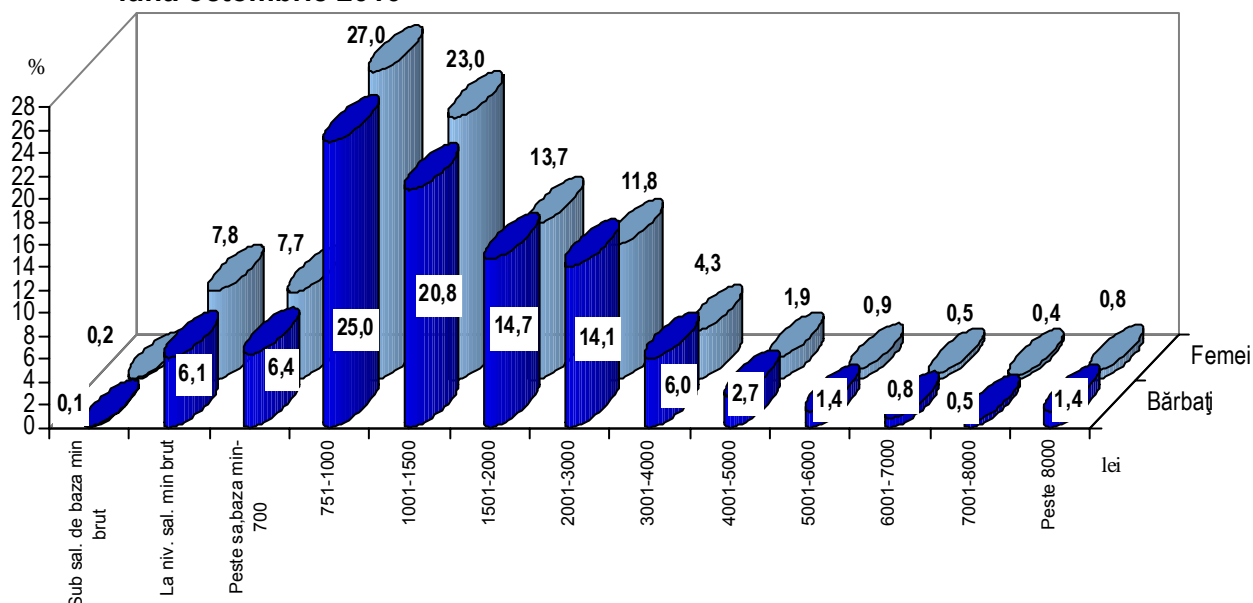

Distribuția numărului de salariați după salariile brute realizate pe forme de proprietate arată că:

- în sectorul de stat, 0,3 % dintre salariați au avut realizări sub și la nivelul salariului de bază minim brut pe țară, 25,3% au realizat salarii brute cuprinse între 601 - 1500 lei, 64,3% între 1501 - 4000 lei, 8,8% între 4001 - 8000 lei și 1,3% peste 8000 lei;

Repartizarea salariaților pe grupe de salarii realizate în luna octombrie 2010

- în sectorul mixt majoritar de stat, 0,5% dintre salariați au avut realizări la nivelul salariului de bază minim brut pe țară, 32,4% au realizat salarii brute cuprinse între 601 - 1500 lei, 55,6% între 1501 - 4000 lei, 9,7% între 4001 - 8000 lei și 1,8% peste 8000 lei;
- în sectorul mixt majoritar privat, 0,5% dintre salariați au avut realizări la nivelul salariului de bază minim brut pe țară, 29,3% au realizat salarii brute cuprinse între 601-1500 lei, 56,9% între 1501 - 4000 lei, 10,5% între 4001 - 8000 lei și 2,8% peste 8000 lei;
- în sectorul privat, 8,1% dintre salariați au avut realizări sub și la nivelul salariului de bază minim brut pe țară, 63,7% au realizat salarii brute cuprinse între 601 - 1500 lei, 23,8% între 1501 - 4000 lei, 3,5% între 4001 - 8000 lei și 0,9% peste 8000 lei;
- în sectorul cooperatist, 23,2% dintre salariați au avut realizări sub și la nivelul salariului de bază minim brut pe țară, 61,0% au realizat salarii brute cuprinse între 601 - 1500 lei, 14,1% între 1501 - 4000 lei, 1,6% între 4001 - 8000 lei și 0,1% peste 8000 lei;
- în sectorul obștesc, 12,7% dintre salariați au avut realizări la nivelul salariului de bază minim brut pe țară, 42,9% au realizat salarii brute cuprinse între 601 - 1500 lei, 38,8% între 1501 - 4000 lei, 4,8% între 4001 -8000 lei și 0,8% peste 8000 lei;
- în întreprinderile cu capital integral străin, 2,8% dintre salariați au avut realizări sub și la nivelul salariului de bază minim brut pe țară, 49,8% au realizat salarii brute cuprinse între 601 - 1500 lei, 34,8% între 1501 - 4000 lei, 9,2% între 4001 - 8000 lei și 3,4% peste 8000 lei;
- în sectorul public de interes național și local, 9,1% dintre salariați au avut realizări sub și la nivelul salariului de bază minim brut pe țară, 52,1% au realizat salarii brute cuprinse între 601-1500 lei, 35,4% între 1501-4000 lei, 2,9% între 4001 - 8000 lei și 0,5% peste 8000 lei.

3. Efectivul salariaților la 31 octombrie 2010 pe grupe majore de ocupații și sexe

Aproape o treime (30,5%) din efectivul de salariați la 31 octombrie 2010 se regăsește în grupele majore de specialiști cu ocupații intelectuale și științifice (GM2) și tehnicieni, maiștri și asimilați (GM3).

Tabelul 3. Structura efectivului de salariați la 31 octombrie 2010, pe grupe majore de ocupații și sexe

Grupe majore de ocupații	Total salariați	Bărbați	Femei
Total economie (mii persoane)	4162,5	2159,6	2002,9
	<i>- în procente față de total -</i>		
Membri ai corpului legislativ ai executivului, înalți conducători ai administrației publice, conducători și funcționari superiori din unitățile economico-sociale și politice	6,5	7,6	5,3
Specialiști cu ocupații intelectuale și științifice	17,3	13,4	21,6
Tehnicieni, maiștri și asimilați	13,2	10,2	16,3
Funcționari administrativi	7,5	4,8	10,4
Lucrători operativi în servicii, comerț și asimilați	14,1	9,9	18,7
Agricultori și lucrători calificați în agricultură, silvicultură și pescuit	0,5	0,7	0,3
Meșteșugari și lucrători calificați în meserii de tip artizanal, de reglare și întreținere a mașinilor și instalațiilor	14,9	22,2	7,0
Operatori la instalații și mașini și asamblori de mașini, echipamente și alte produse	13,6	17,9	9,0
Muncitori necalificați	12,4	13,3	11,4

Distribuția pe sexe a salariaților evidențiază că bărbații se regăsesc în proporție semnificativă în grupele majore de ocupații de meșteșugari și lucrători calificați în meserii de tip artizanal, de reglare și întreținere a mașinilor și instalațiilor și operatori la instalații și mașini și asamblori de mașini, echipamente și alte produse (40,1%), iar majoritatea femeilor (56,6%) se concentrează în grupele de specialiști cu ocupații intelectuale și științifice (21,6%), lucrători operativi în servicii, comerț și asimilați (18,7%) și tehnicieni, maiștri și asimilați (16,3%).

Repartizarea salariaților pe grupe de salarii realizate în luna octombrie 2010

Disparități semnificative se observă în repartizarea salariaților pe sexe în cadrul fiecărei grupe majore de ocupații. Bărbații predomină în 5 dintre cele 9 grupe majore de ocupații corespunzătoare populației civile, cele mai mari proporții revenind următoarelor grupe: de meșteșugari și lucrători calificați în meserii de tip artizanal, de reglare și întreținere a mașinilor și instalațiilor (77,3%), de agricultori și lucrători calificați în agricultură, silvicultură și pescuit (69,4%), de operatori la instalații, mașini și asamblori de mașini, echipamente și alte produse (68,2%).

Figura 4. Structura salariaților la 31 octombrie 2010, pe grupe majore de ocupații și sexe

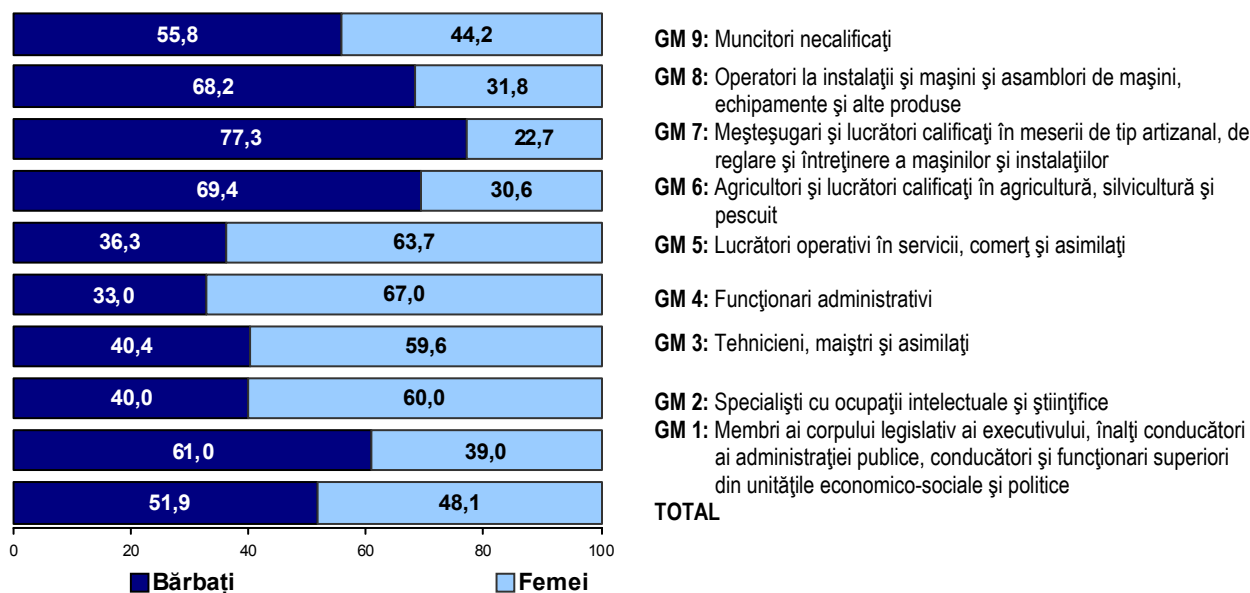

Proporția majoritară a femeilor comparativ cu cea a bărbaților se regăsește în celelalte 4 grupe majore de ocupații: funcționari administrativi (67,0%), lucrători operativi în servicii, comerț și asimilați (63,7%), specialiști cu ocupații intelectuale și științifice (60,0%), tehnicienii, maiștri și asimilați (59,6%).

4. Salariul mediu brut de bază și realizat în luna octombrie 2010

Salariul mediu brut de bază în luna octombrie 2010 a fost de 1525 lei la nivelul salariaților din economie care au lucrat 21 de zile cu program complet și de 1050 lei pentru muncitori.

Salariul mediu brut realizat de aceeași categorie de salariați a fost de 1721 lei și de 1241 lei pentru muncitori.

Comparativ cu anul precedent, salariul mediu brut de bază a crescut cu 2,3%, iar salariul mediu brut realizat a scăzut cu 3,9%.

În condițiile unei durate normale de lucru se constată că salariul de bază diferă de la o activitate la alta, încadrări peste media pe economie înregistrându-se, în principal, în activitățile: intermediari financiare și asigurări (de 2,4 ori), informații și comunicații (2,1 ori), activități profesionale, științifice și tehnice (+60,1%), producția și furnizarea de energie electrică și termică, gaze, apă caldă și aer condiționat (+42,0%), industria extractivă (+25,4%).

Principalele activități economice ale căror salarii brute de bază s-au situat sub media pe economie sunt: hoteluri și restaurante (-33,1%), activități de servicii administrative și activități de servicii suport (-26,6%), alte activități de servicii (-23,2%), agricultură, silvicultură și pescuit (-21,9%).

Salariul mediu brut realizat comparativ cu cel de bază a înregistrat creșteri în toate activitățile economice (cu excepția altor activități de servicii), cele mai semnificative fiind în: industria extractivă (68,3%), producția și furnizarea de energie electrică și termică, gaze, apă caldă și aer condiționat (51,2%), transport și depozitare (29,9%), sănătate și asistență socială (19,7%).

Repartizarea salariilor pe grupe de salarii realizate în luna octombrie 2010

Tabelul 4. Salariul mediu brut de bază și realizat în luna octombrie 2010, comparativ cu luna octombrie 2009

Activități economice (CAEN Rev.2)	2009		2010		Dinamica salariului mediu brut în 2010 comparativ cu 2009	
	Salariul mediu brut		Salariul mediu brut		- % -	
	- lei -		- lei -		De bază	Realizat
	De bază	Realizat	De bază	Realizat	De bază	Realizat
Total economie	1491	1791	1525	1721	102,3	96,1
Agricultură, silvicultură și pescuit	1116	1252	1191	1302	106,7	104,0
Industria - total	1378	1690	1443	1751	104,7	103,6
Industria extractivă	1869	3130	1912	3217	102,3	102,8
Industria prelucrătoare	1281	1452	1350	1531	105,4	105,4
Producția și furnizarea de energie electrică și termică, gaze, apă caldă și aer condiționat	2055	3179	2165	3274	105,4	103,0
Distribuția apei: salubritate, gestionarea deșeurilor, activități de decontaminare	1349	1605	1412	1607	104,7	100,1
Construcții	1367	1528	1362	1517	99,6	99,3
Comerț	1393	1476	1437	1490	103,2	100,9
Transport și depozitare	1451	1921	1519	1973	104,7	102,7
Hoteluri și restaurante	944	999	1020	1044	108,1	104,5
Informații și comunicații	2847	3224	3246	3541	114,0	109,8
Intermedieri financiare și asigurări	3615	3955	3731	3887	103,2	98,3
Tranzacții imobiliare	1627	1773	1579	1676	97,0	94,5
Activități profesionale, științifice și tehnice	2417	2730	2442	2602	101,0	95,3
Activități de servicii administrative și activități de servicii suport	1060	1135	1120	1175	105,7	103,5
Administrație publică *)	1436	1716	1397	1512	97,3	88,1
Învățământ	1660	2085	1483	1625	89,3	77,9
Sănătate și asistență socială	1210	2057	1312	1571	108,4	76,4
Activități de spectacole, culturale și recreative	1496	1701	1354	1402	90,5	82,4
Alte activități de servicii	1126	1126	1171	1166	104,0	103,6

*) exclusiv forțele armate și asimilați

Pe forme de proprietate, cele mai mari încadrări se regăsesc în întreprinderile cu capital integral străin, majoritar privat, integral de stat, majoritar de stat, iar cele mai scăzute în sectorul cooperatist.

Figura 5. Salariul mediu brut de bază al salariaților care au lucrat cel puțin 21 de zile în luna octombrie 2010, cu program complet, pe forme de proprietate

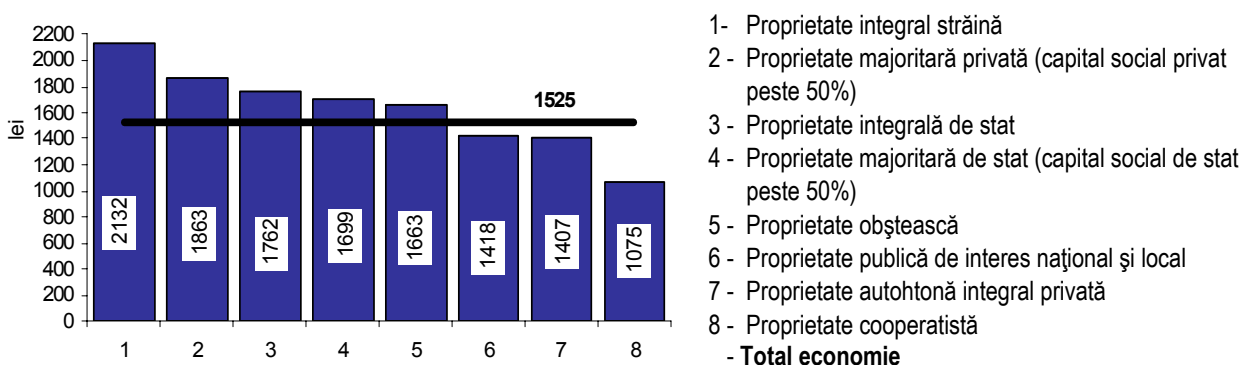

Pe forme juridice, se observă că salariaților din regiile autonome le corespunde cel mai ridicat nivel al salariului de bază (1825 lei), mai mare cu 17,4% față de cel al salariaților din societățile comerciale, respectiv cu 28,2% față de cel al salariaților din unitățile cu alte forme juridice.

Salariul mediu brut realizat cuprinde pe lângă salariul de bază și o parte variabilă compusă din sporuri și prime acordate ca procentaj din salariu sau ca sumă fixă.

Repartizarea salariaților pe grupe de salarii realizate în luna octombrie 2010

Figura 6. Structura salariului mediu brut realizat pentru salariații care au lucrat cel puțin 21 de zile, cu program complet, în luna octombrie 2010, pe sectoare de activitate

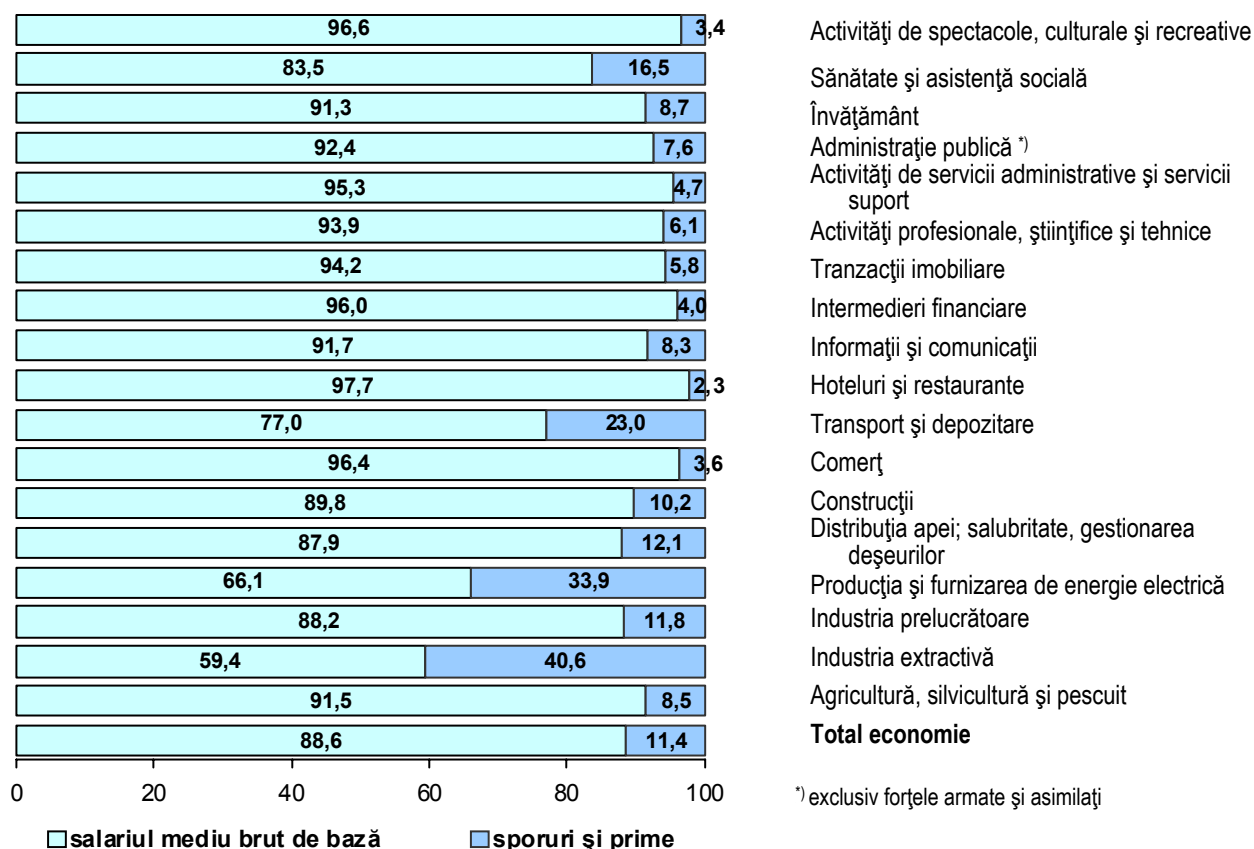

Analiza raportului dintre salariul de bază și salariul realizat, pe activități, arată că cele mai mari sporuri și adaosuri se regăsesc în activitățile: industria extractivă (40,6%), producția și furnizarea de energie electrică și termică, gaze, apă caldă și aer condiționat (33,9%), transport și depozitare (23,0%).

În ceea ce privește activitățile „sectorului bugetar”, începând cu 01.01.2010 s-au aplicat prevederile Legii-cadru nr.330/2009 privind salarizarea unitară a **personalului plătit din fondurile publice**. Conform acestui act normativ, salariile de bază ale categoriei de salariați cărora i se aplică, au fost stabilite pe funcții în raport cu nivelul pregătirii profesionale, experiența și răspunderea în muncă, precum și cu nivelul de complexitate a activității specifice fiecărui post. Astfel, sporurile (de vechime etc.), majorările, precum și indemnizațiile de conducere au fost incluse în salariul de bază, în condițiile prevăzute de lege, spre deosebire de anii precedenți când aceste drepturi salariale erau cuprinse în salariul realizat.

De asemenea, începând cu luna iulie 2010, cuantumul brut al salariilor lunare de încadrare, inclusiv sporuri, indemnizații și alte drepturi salariale aferente personalului plătit din fonduri publice au fost diminuate cu 25%, în conformitate cu prevederile Legii nr.118/2010 privind unele măsuri necesare în vederea restabilirii echilibrului bugetar.

Consecința aplicării acestor acte normative a fost de diminuare a salariului brut de bază, în luna octombrie 2010, față de aceeași lună a anului precedent, în activitățile de administrație publică (-2,7%), respectiv învățământ (-10,7%). În sănătate și asistență socială salariul de bază brut din luna octombrie 2010 a fost cu 8,4% mai mare decât cel din anul precedent, din cauza includerii în salariul de bază a mai multor categorii de sporuri și alte drepturi specifice, începând cu ianuarie 2010. Salariul brut realizat în luna octombrie 2010 față de luna octombrie 2009 a fost mai mic în toate activitățile sectorului bugetar, astfel: cu 23,6% în sănătate și asistență socială, cu 22,1% în învățământ, respectiv cu 11,9% în administrația publică.

În general, la condiții de muncă egale, salariile de încadrare ale femeilor și bărbaților sunt aceleași. Disparități între salariile realizate de persoanele de sex feminin și cele de sex masculin, pe diferite activități economice, pot apare ca urmare a diferențelor de nivel de calificare și de poziție ierarhică la locul de muncă.

Repartizarea salariaților pe grupe de salarii realizate în luna octombrie 2010

Salariul mediu brut realizat de femei a reprezentat 87,4% din cel realizat de bărbați, cu 4,2 puncte procentuale mai mic față de anul precedent. Salariului mediu brut realizat de bărbați a fost superior celui realizat de femei în majoritatea activităților economice, cele mai semnificative diferențe înregistrându-se în: industria prelucrătoare (23,5%), alte activități de servicii (21,4%), intermediari financiare și asigurări (20,5%).

Tabelul 5. Salariul mediu brut realizat de salariații care au lucrat cel puțin 21 de zile în luna octombrie 2010, cu program complet, pe sexe și activități ale economiei naționale

Activități economice (CAEN Rev.2)	Salariul mediu brut realizat - lei /salariaț -			Raportul dintre salariul realizat de femei și cel realizat de bărbați - % -
	Total salariați	Bărbați	Femei	
Total economie	1721	1830	1600	87,4
Agricultură, silvicultură și pescuit	1302	1311	1274	97,2
Industrie - total	1751	1981	1439	72,6
Industria extractivă	3217	3214	3234	100,6
Industria prelucrătoare	1531	1724	1318	76,5
Producția și furnizarea de energie electrică și termică, gaze, apă caldă și aer condiționat	3274	3313	3135	94,6
Distribuția apei: salubritate, gestionarea deșeurilor, activități de decontaminare	1607	1586	1665	105,0
Construcții	1517	1482	1739	117,3
Comerț	1490	1583	1390	87,8
Transport și depozitare	1973	1972	1974	100,1
Hoteluri și restaurante	1044	1127	992	88,0
Informații și comunicații	3541	3808	3142	82,5
Intermedieri financiare și asigurări	3887	4529	3600	79,5
Tranzacții imobiliare	1676	1743	1579	90,6
Activități profesionale, științifice și tehnice	2602	2627	2573	97,9
Activități de servicii administrative și activități de servicii suport	1175	1103	1339	121,4
Administrație publică ^{*)}	1512	1568	1473	93,9
Învățământ	1625	1784	1555	87,2
Sănătate și asistență socială	1571	1768	1515	85,7
Activități de spectacole, culturale și recreative	1402	1454	1364	93,8
Alte activități de servicii	1166	1313	1032	78,6

^{*)} exclusiv forțele armate și asimilați

Pe clase de mărime ale întreprinderilor, cele mai mari salarii sunt realizate în unitățile cu peste 250 salariați (+16,6 % față de media pe economie), bărbații din aceste unități realizând mai mult cu 21,0% față de salariul mediu pe economie al bărbaților. În unitățile mici (sub 50 salariați) nivelul salariului brut realizat de femei a fost cel mai apropiat de cel al bărbaților (92,0%).

Tabelul 6. Salariul mediu brut realizat de salariații care au lucrat cel puțin 21 de zile, cu program complet, în luna octombrie 2010, pe sexe și clase de mărime ale întreprinderilor

Clase de mărime ale întreprinderilor	Salariul mediu brut realizat - lei /salariaț -			Raportul dintre salariul realizat de femei și cel realizat de bărbați - % -
	Total salariați	Bărbați	Femei	
Total economie	1721	1830	1600	87,4
Sub 50 salariați	1192	1234	1135	92,0
50 – 249 salariați	1590	1661	1497	90,1
250 salariați și peste	2007	2214	1807	81,6

*

* *

Datele prezentate în tabelele anexate oferă o imagine de detaliu asupra aspectelor ce caracterizează disparitățile salariale din economia românească.

III. TABELE

NOTĂ:

- ✓ Rubricile marcate cu * semnifică grad redus de fiabilitate datorită numărului redus de cazuri observate.
- ✓ Rubricile marcate cu – semnifică “nu există date”.
- ✓ Metodologia de calcul a salariului mediu brut de bază și a salariului mediu brut realizat este detaliată la punctul 8 „Concepte și definiții” din „Capitolul I. Metodologia și organizarea anchetei” (pagina 11)
- ✓ Pentru tabelele de la 6 la 13 s-a folosit următoarea codificare:
 - GM 1:** Membri ai corpului legislativ ai executivului, înalți conducători ai administrației publice, conducători și funcționari superiori din unitățile economico-sociale și politice
 - GM 2:** Specialiști cu ocupații intelectuale și științifice
 - GM 3:** Tehnicienii, maiștri și asimilați
 - GM 4:** Funcționari administrativi
 - GM 5:** Lucrători operativi în servicii, comerț și asimilați
 - GM 6:** Agricultori și lucrători calificați în agricultură, silvicultură și pescuit
 - GM 7:** Meștesugari și lucrători calificați în meserii de tip artizanal, de reglare și întreținere a mașinilor și instalațiilor
 - GM 8:** Operatori la instalații și mașini și asamblori de mașini, echipamente și alte produse
 - GM 9:** Muncitori necalificați

Repartizarea salariaților pe grupe de salarii realizate în luna octombrie 2010

Tabel 1. Repartizarea salariaților pe grupe de salarii brute de bază/realizate,

SEXE GRUPE DE SALARII DE BAZĂ BRUTE (LEI) ACTIVITĂȚI ALE ECONOMIEI NAȚIONALE	NUMĂRUL DE SALARIAȚI CARE AU LUCRAT CEL PUȚIN 21 DE ZILE CU PROGRAM COMPLET ÎN LUNA OCTOMBRIE TOTAL - persoane -	REPARTIZAREA SALARIAȚILOR					
		Sub salariul de bază minim pe țară	La nivelul salariului de bază minim pe țară	Peste salariul de bază minim pe țară - 700	701 - 1000	1001 - 1500	1501-2000
A	1	2	3	4	5	6	7
TOTAL ROMÂNIA							
TOTAL SALARIAȚI	3554495	4854	244630	248953	921429	776402	505692
<i>Bărbați</i>	1874389	2116	113644	119603	468610	390622	275024
<i>Femei</i>	1680106	2738	130986	129350	452819	385780	230668
Sub salariul de bază minim pe țară	-	-	-	-	-	-	-
La nivelul salariului de bază minim pe țară	285138	2645	240741	21690	15601	3912	364
Peste salariul de bază minim – 700	282805	561	3340	216551	48430	13311	520
701 – 1000	1064398	1232	399	10598	849864	166572	30580
1001 – 1500	837806	140	146	110	7480	588111	159390
1501 – 2000	475697	276	3	4	53	4476	312666
2001 – 3000	339265	-	1	-	-	17	2169
3001 – 4000	118274	-	-	-	-	3	2
4001 – 5000	56431	-	-	-	-	-	1
5001 – 6000	32597	-	-	-	1	-	-
6001 – 7000	18327	-	-	-	-	-	-
7001 – 8000	12998	-	-	-	-	-	-
peste 8000	30759	-	-	-	-	-	-
MUNCITORI	1727807	3907	175127	182645	589234	375500	190812
Sub salariul de bază minim pe țară	-	-	-	-	-	-	-
La nivelul salariului de bază minim pe țară	208342	2574	171955	18418	11907	2944	361
Peste salariul de bază minim – 700	202856	308	2759	155915	33964	9428	396
701 – 1000	684505	669	305	8262	537926	110664	23005
1001 – 1500	397560	97	105	50	5428	249875	82417
1501 – 2000	161224	259	3	-	9	2587	83650
2001 – 3000	64003	-	-	-	-	2	983
3001 – 4000	7145	-	-	-	-	-	-
4001 – 5000	1516	-	-	-	-	-	-
5001 – 6000	430	-	-	-	-	-	-
6001 – 7000	129	-	-	-	-	-	-
7001 – 8000	50	-	-	-	-	-	-
peste 8000	47	-	-	-	-	-	-
CELELALTE CATEGORII DE SALARIAȚI	1826688	947	69503	66308	332195	400902	314880
Sub salariul de bază minim pe țară	-	-	-	-	-	-	-
La nivelul salariului de bază minim pe țară	76796	71	68786	3272	3694	968	3
Peste salariul de bază minim – 700	79949	253	581	60636	14466	3883	124
701 – 1000	379893	563	94	2336	311938	55908	7575
1001 – 1500	440246	43	41	60	2052	338236	76973
1501 – 2000	314473	17	-	4	44	1889	229016
2001 – 3000	275262	-	1	-	-	15	1186
3001 – 4000	111129	-	-	-	-	3	2
4001 – 5000	54915	-	-	-	-	-	1
5001 – 6000	32167	-	-	-	1	-	-
6001 – 7000	18198	-	-	-	-	-	-
7001 – 8000	12948	-	-	-	-	-	-
peste 8000	30712	-	-	-	-	-	-

Repartizarea salariaților pe grupe de salarii realizate în luna octombrie 2010

pe activități ale economiei naționale, în luna octombrie 2010

- persoane -

PE GRUPE DE SALARII BRUTE REALIZATE - LEI							SEXE GRUPE DE SALARII DE BAZĂ BRUTE (LEI) ACTIVITĂȚI ALE ECONOMIEI NAȚIONALE
2001-3000	3001-4000	4001-5000	5001-6000	6001-7000	7001-8000	peste 8000	
8	9	10	11	12	13	14	A
							TOTAL ROMÂNIA
463178	184407	81865	42771	23544	16265	40505	TOTAL SALARIAȚI
264012	111862	50675	27200	14703	10135	26183	<i>Bărbați</i>
199166	72545	31190	15571	8841	6130	14322	<i>Femei</i>
-	-	-	-	-	-	-	Sub salariul de bază minim pe țară
185	-	-	-	-	-	-	La nivelul salariului de bază minim pe țară
91	1	-	-	-	-	-	Peste salariul de bază minim – 700
4540	542	64	7	-	-	-	701 – 1000
71892	7520	1759	432	143	43	640	1001 – 1500
123034	28866	4468	1095	409	114	233	1501 – 2000
262428	54525	14895	3160	1016	481	573	2001 – 3000
1007	92605	16183	5646	1514	586	728	3001 – 4000
1	344	44346	6334	3194	996	1215	4001 – 5000
-	4	148	26029	2968	1985	1462	5001 – 6000
-	-	-	68	14205	1612	2442	6001 – 7000
-	-	2	-	95	10397	2504	7001 – 8000
-	-	-	-	-	51	30708	peste 8000
150642	44801	10339	2510	857	371	1062	MUNCITORI
-	-	-	-	-	-	-	Sub salariul de bază minim pe țară
183	-	-	-	-	-	-	La nivelul salariului de bază minim pe țară
86	-	-	-	-	-	-	Peste salariul de bază minim – 700
3191	434	49	-	-	-	-	701 – 1000
50524	6340	1602	328	136	42	616	1001 – 1500
51363	19135	2988	784	222	82	142	1501 – 2000
45136	12874	3958	726	198	69	57	2001 – 3000
159	5997	546	327	81	29	6	3001 – 4000
-	21	1196	82	97	74	46	4001 – 5000
-	-	-	263	55	44	68	5001 – 6000
-	-	-	-	68	6	55	6001 – 7000
-	-	-	-	-	25	25	7001 – 8000
-	-	-	-	-	-	47	peste 8000
312536	139606	71526	40261	22687	15894	39443	CELELALTE CATEGORII DE SALARIAȚI
-	-	-	-	-	-	-	Sub salariul de bază minim pe țară
2	-	-	-	-	-	-	La nivelul salariului de bază minim pe țară
5	1	-	-	-	-	-	Peste salariul de bază minim – 700
1349	108	15	7	-	-	-	701 – 1000
21368	1180	157	104	7	1	24	1001 – 1500
71671	9731	1480	311	187	32	91	1501 – 2000
217292	41651	10937	2434	818	412	516	2001 – 3000
848	86608	15637	5319	1433	557	722	3001 – 4000
1	323	43150	6252	3097	922	1169	4001 – 5000
-	4	148	25766	2913	1941	1394	5001 – 6000
-	-	-	68	14137	1606	2387	6001 – 7000
-	-	2	-	95	10372	2479	7001 – 8000
-	-	-	-	-	51	30661	peste 8000

Repartizarea salariaților pe grupe de salarii realizate în luna octombrie 2010

Tabel 1. Repartizarea salariaților pe grupe de salarii brute de bază/realizate,

SEXE GRUPE DE SALARII DE BAZĂ BRUTE (LEI) ACTIVITĂȚI ALE ECONOMIEI NAȚIONALE	NUMĂRUL DE SALARIAȚI CARE AU LUCRAT CEL PUȚIN 21 DE ZILE CU PROGRAM COMPLET ÎN LUNA OCTOMBRIE TOTAL - persoane -	REPARTIZAREA SALARIAȚILOR					
		Sub salariul de bază minim pe țară	La nivelul salariului de bază minim pe țară	Peste salariul de bază minim pe țară - 700	701 - 1000	1001 - 1500	1501-2000
A	1	2	3	4	5	6	7
AGRICULTURĂ, SILVICULTURĂ ȘI PESCUIT							
TOTAL SALARIAȚI	75738	6	6236	5633	25691	19507	9523
<i>Bărbați</i>	57737	5	4859	3546	19222	15875	7641
<i>Femei</i>	18001	1	1377	2087	6469	3632	1882
Sub salariul de bază minim pe țară	-	-	-	-	-	-	-
La nivelul salariului de bază minim pe țară	7687	6	6217	673	556	211	24
Peste salariul de bază minim – 700	6806	-	19	4779	1740	194	74
701 – 1000	30382	-	-	179	23183	6022	811
1001 – 1500	16677	-	-	2	212	12962	3036
1501 – 2000	7055	-	-	-	-	118	5490
2001 – 3000	5292	-	-	-	-	-	88
3001 – 4000	972	-	-	-	-	-	-
4001 – 5000	390	-	-	-	-	-	-
5001 – 6000	180	-	-	-	-	-	-
6001 – 7000	78	-	-	-	-	-	-
7001 – 8000	73	-	-	-	-	-	-
peste 8000	146	-	-	-	-	-	-
MUNCITORI	49405	4	5887	5355	22112	11435	3357
Sub salariul de bază minim pe țară	-	-	-	-	-	-	-
La nivelul salariului de bază minim pe țară	7333	4	5868	671	555	211	24
Peste salariul de bază minim – 700	6558	-	19	4562	1709	194	74
701 – 1000	23994	-	-	120	19682	3546	476
1001 – 1500	8388	-	-	2	166	7391	689
1501 – 2000	2280	-	-	-	-	93	2059
2001 – 3000	637	-	-	-	-	-	35
3001 – 4000	183	-	-	-	-	-	-
4001 – 5000	32	-	-	-	-	-	-
5001 – 6000	-	-	-	-	-	-	-
6001 – 7000	-	-	-	-	-	-	-
7001 – 8000	-	-	-	-	-	-	-
peste 8000	-	-	-	-	-	-	-
CELELALTE CATEGORII DE SALARIAȚI	26333	2	349	278	3579	8072	6166
Sub salariul de bază minim pe țară	-	-	-	-	-	-	-
La nivelul salariului de bază minim pe țară	354	2	349	2	1	-	-
Peste salariul de bază minim – 700	248	-	-	217	31	-	-
701 – 1000	6388	-	-	59	3501	2476	335
1001 – 1500	8289	-	-	-	46	5571	2347
1501 – 2000	4775	-	-	-	-	25	3431
2001 – 3000	4655	-	-	-	-	-	53
3001 – 4000	789	-	-	-	-	-	-
4001 – 5000	358	-	-	-	-	-	-
5001 – 6000	180	-	-	-	-	-	-
6001 – 7000	78	-	-	-	-	-	-
7001 – 8000	73	-	-	-	-	-	-
peste 8000	146	-	-	-	-	-	-

Repartizarea salariaților pe grupe de salarii realizate în luna octombrie 2010

pe activități ale economiei naționale, în luna octombrie 2010

- urmare -
- persoane -

PE GRUPE DE SALARII BRUTE REALIZATE - LEI							SEXE GRUPE DE SALARII DE BAZĂ BRUTE (LEI) ACTIVITĂȚI ALE ECONOMIEI NAȚIONALE
2001-3000	3001-4000	4001-5000	5001-6000	6001-7000	7001-8000	peste 8000	
8	9	10	11	12	13	14	A
							<u>AGRICULTURĂ, SILVICULTURĂ ȘI PESCUIT</u>
6507	1588	504	210	97	81	155	TOTAL SALARIAȚI
4527	1227	396	156	73	69	141	Bărbați
1980	361	108	54	24	12	14	Femei
-	-	-	-	-	-	-	Sub salariul de bază minim pe țară
-	-	-	-	-	-	-	La nivelul salariului de bază minim pe țară
-	-	-	-	-	-	-	Peste salariul de bază minim – 700
149	38	-	-	-	-	-	701 – 1000
452	13	-	-	-	-	-	1001 – 1500
1297	143	5	2	-	-	-	1501 – 2000
4588	556	53	1	3	3	-	2001 – 3000
21	835	93	17	-	4	2	3001 – 4000
-	3	353	21	9	-	4	4001 – 5000
-	-	-	169	10	1	-	5001 – 6000
-	-	-	-	75	3	-	6001 – 7000
-	-	-	-	-	70	3	7001 – 8000
-	-	-	-	-	-	146	peste 8000
991	230	31	2	1	-	-	MUNCITORI
-	-	-	-	-	-	-	Sub salariul de bază minim pe țară
-	-	-	-	-	-	-	La nivelul salariului de bază minim pe țară
-	-	-	-	-	-	-	Peste salariul de bază minim – 700
139	31	-	-	-	-	-	701 – 1000
132	8	-	-	-	-	-	1001 – 1500
125	1	2	-	-	-	-	1501 – 2000
595	7	-	-	-	-	-	2001 – 3000
-	183	-	-	-	-	-	3001 – 4000
-	-	29	2	1	-	-	4001 – 5000
-	-	-	-	-	-	-	5001 – 6000
-	-	-	-	-	-	-	6001 – 7000
-	-	-	-	-	-	-	7001 – 8000
-	-	-	-	-	-	-	peste 8000
5516	1358	473	208	96	81	155	CELELALTE CATEGORII DE SALARIAȚI
-	-	-	-	-	-	-	Sub salariul de bază minim pe țară
-	-	-	-	-	-	-	La nivelul salariului de bază minim pe țară
-	-	-	-	-	-	-	Peste salariul de bază minim – 700
10	7	-	-	-	-	-	701 – 1000
320	5	-	-	-	-	-	1001 – 1500
1172	142	3	2	-	-	-	1501 – 2000
3993	549	53	1	3	3	-	2001 – 3000
21	652	93	17	-	4	2	3001 – 4000
-	3	324	19	8	-	4	4001 – 5000
-	-	-	169	10	1	-	5001 – 6000
-	-	-	-	75	3	-	6001 – 7000
-	-	-	-	-	70	3	7001 – 8000
-	-	-	-	-	-	146	peste 8000

Repartizarea salariaților pe grupe de salarii realizate în luna octombrie 2010

Tabel 1. Repartizarea salariaților pe grupe de salarii brute de bază/realizate,

SEXE GRUPE DE SALARII DE BAZĂ BRUTE (LEI) ACTIVITĂȚI ALE ECONOMIEI NAȚIONALE	NUMĂRUL DE SALARIAȚI CARE AU LUCRAT CEL PUȚIN 21 DE ZILE CU PROGRAM COMPLET ÎN LUNA OCTOMBRIE TOTAL - persoane -	REPARTIZAREA SALARIAȚILOR					
		Sub salariul de bază minim pe țară	La nivelul salariului de bază minim pe țară	Peste salariul de bază minim pe țară - 700	701 - 1000	1001 - 1500	1501-2000
A	1	2	3	4	5	6	7
TOTAL INDUSTRIE							
TOTAL SALARIAȚI	1024343	1163	52330	61883	256031	240411	146182
<i>Bărbați</i>	590132	489	24623	26234	113549	128681	99639
<i>Femei</i>	434211	674	27707	35649	142482	111730	46543
Sub salariul de bază minim pe țară	-	-	-	-	-	-	-
La nivelul salariului de bază minim pe țară	64926	788	50350	6537	6315	826	88
Peste salariul de bază minim – 700	75472	159	1840	52256	16109	4765	263
701 – 1000	325723	216	137	3072	230395	75612	14319
1001 – 1500	259816	-	3	18	3178	157327	59634
1501 – 2000	144219	-	-	-	34	1865	71066
2001 – 3000	95914	-	-	-	-	14	810
3001 – 4000	27807	-	-	-	-	2	2
4001 – 5000	12755	-	-	-	-	-	-
5001 – 6000	6482	-	-	-	-	-	-
6001 – 7000	3443	-	-	-	-	-	-
7001 – 8000	2235	-	-	-	-	-	-
peste 8000	5551	-	-	-	-	-	-
MUNCITORI	772079	1100	50174	59468	226950	197625	105231
Sub salariul de bază minim pe țară	-	-	-	-	-	-	-
La nivelul salariului de bază minim pe țară	62519	768	48209	6419	6189	824	88
Peste salariul de bază minim – 700	72453	158	1829	50176	15440	4540	230
701 – 1000	292565	174	136	2873	202646	71415	13582
1001 – 1500	206291	-	-	-	2674	119585	48936
1501 – 2000	96128	-	-	-	1	1259	41953
2001 – 3000	36614	-	-	-	-	2	442
3001 – 4000	4207	-	-	-	-	-	-
4001 – 5000	898	-	-	-	-	-	-
5001 – 6000	294	-	-	-	-	-	-
6001 – 7000	68	-	-	-	-	-	-
7001 – 8000	20	-	-	-	-	-	-
peste 8000	22	-	-	-	-	-	-
CELELALTE CATEGORII DE SALARIAȚI	252264	63	2156	2415	29081	42786	40951
Sub salariul de bază minim pe țară	-	-	-	-	-	-	-
La nivelul salariului de bază minim pe țară	2407	20	2141	118	126	2	-
Peste salariul de bază minim – 700	3019	1	11	2080	669	225	33
701 – 1000	33158	42	1	199	27749	4197	737
1001 – 1500	53525	-	3	18	504	37742	10698
1501 – 2000	48091	-	-	-	33	606	29113
2001 – 3000	59300	-	-	-	-	12	368
3001 – 4000	23600	-	-	-	-	2	2
4001 – 5000	11857	-	-	-	-	-	-
5001 – 6000	6188	-	-	-	-	-	-
6001 – 7000	3375	-	-	-	-	-	-
7001 – 8000	2215	-	-	-	-	-	-
peste 8000	5529	-	-	-	-	-	-

Repartizarea salariaților pe grupe de salarii realizate în luna octombrie 2010

pe activități ale economiei naționale, în luna octombrie 2010

- urmare -
- persoane -

PE GRUPE DE SALARII BRUTE REALIZATE - LEI							SEXE GRUPE DE SALARII DE BAZĂ BRUTE (LEI) ACTIVITĂȚI ALE ECONOMIEI NAȚIONALE
2001-3000	3001-4000	4001-5000	5001-6000	6001-7000	7001-8000	peste 8000	
8	9	10	11	12	13	14	A
							TOTAL INDUSTRIE
147711	62339	25243	11765	6126	3565	9594	TOTAL SALARIAȚI
107348	46812	19229	9009	4619	2652	7248	<i>Bărbați</i>
40363	15527	6014	2756	1507	913	2346	<i>Femei</i>
-	-	-	-	-	-	-	Sub salariul de bază minim pe țară
22	-	-	-	-	-	-	La nivelul salariului de bază minim pe țară
80	-	-	-	-	-	-	Peste salariul de bază minim – 700
1855	88	22	7	-	-	-	701 – 1000
33055	4154	1374	308	121	19	625	1001 – 1500
50829	16599	2461	807	250	93	215	1501 – 2000
61535	23162	7403	1816	555	263	356	2001 – 3000
335	18248	5309	2577	761	239	334	3001 – 4000
-	86	8617	1795	1301	476	480	4001 – 5000
-	2	57	4421	755	554	693	5001 – 6000
-	-	-	34	2353	305	751	6001 – 7000
-	-	-	-	30	1607	598	7001 – 8000
-	-	-	-	-	9	5542	peste 8000
90235	30222	7050	2012	720	312	980	MUNCITORI
-	-	-	-	-	-	-	Sub salariul de bază minim pe țară
22	-	-	-	-	-	-	La nivelul salariului de bază minim pe țară
80	-	-	-	-	-	-	Peste salariul de bază minim – 700
1654	69	16	-	-	-	-	701 – 1000
28958	3771	1324	299	121	18	605	1001 – 1500
36385	13457	1962	688	203	78	142	1501 – 2000
23071	9482	2729	594	176	65	53	2001 – 3000
65	3439	381	231	60	26	5	3001 – 4000
-	4	638	58	86	69	43	4001 – 5000
-	-	-	142	47	40	65	5001 – 6000
-	-	-	-	27	6	35	6001 – 7000
-	-	-	-	-	10	10	7001 – 8000
-	-	-	-	-	-	22	peste 8000
57476	32117	18193	9753	5406	3253	8614	CELELALTE CATEGORII DE SALARIAȚI
-	-	-	-	-	-	-	Sub salariul de bază minim pe țară
-	-	-	-	-	-	-	La nivelul salariului de bază minim pe țară
-	-	-	-	-	-	-	Peste salariul de bază minim – 700
201	19	6	7	-	-	-	701 – 1000
4097	383	50	9	-	1	20	1001 – 1500
14444	3142	499	119	47	15	73	1501 – 2000
38464	13680	4674	1222	379	198	303	2001 – 3000
270	14809	4928	2346	701	213	329	3001 – 4000
-	82	7979	1737	1215	407	437	4001 – 5000
-	2	57	4279	708	514	628	5001 – 6000
-	-	-	34	2326	299	716	6001 – 7000
-	-	-	-	30	1597	588	7001 – 8000
-	-	-	-	-	9	5520	peste 8000

Repartizarea salariaților pe grupe de salarii realizate în luna octombrie 2010

Tabel 1. Repartizarea salariaților pe grupe de salarii brute de bază/realizate,

SEXE GRUPE DE SALARII DE BAZĂ BRUTE (LEI) ACTIVITĂȚI ALE ECONOMIEI NAȚIONALE	NUMĂRUL DE SALARIAȚI CARE AU LUCRAT CEL PUȚIN 21 DE ZILE CU PROGRAM COMPLET ÎN LUNA OCTOMBRIE TOTAL - persoane -	REPARTIZAREA SALARIAȚILOR					
		Sub salariul de bază minim pe țară	La nivelul salariului de bază minim pe țară	Peste salariul de bază minim pe țară - 700	701 - 1000	1001 - 1500	1501-2000
A	1	2	3	4	5	6	7
INDUSTRIA EXTRACTIVĂ							
TOTAL SALARIAȚI	54506	-	564	435	2163	3543	5667
<i>Bărbați</i>	45822	-	455	419	1854	2674	4594
<i>Femei</i>	8684	-	109	16	309	869	1073
Sub salariul de bază minim pe țară	-	-	-	-	-	-	-
La nivelul salariului de bază minim pe țară	777	-	564	201	12	-	-
Peste salariul de bază minim – 700	278	-	-	208	48	22	-
701 – 1000	3383	-	-	26	2096	848	356
1001 – 1500	20866	-	-	-	7	2670	3802
1501 – 2000	14391	-	-	-	-	3	1504
2001 – 3000	9831	-	-	-	-	-	5
3001 – 4000	2444	-	-	-	-	-	-
4001 – 5000	1122	-	-	-	-	-	-
5001 – 6000	531	-	-	-	-	-	-
6001 – 7000	287	-	-	-	-	-	-
7001 – 8000	159	-	-	-	-	-	-
peste 8000	437	-	-	-	-	-	-
MUNCITORI	38256	-	434	425	1700	3043	4469
Sub salariul de bază minim pe țară	-	-	-	-	-	-	-
La nivelul salariului de bază minim pe țară	647	-	434	201	12	-	-
Peste salariul de bază minim – 700	270	-	-	200	48	22	-
701 – 1000	2872	-	-	24	1633	812	347
1001 – 1500	18816	-	-	-	7	2209	3092
1501 – 2000	11256	-	-	-	-	-	1030
2001 – 3000	4150	-	-	-	-	-	-
3001 – 4000	143	-	-	-	-	-	-
4001 – 5000	76	-	-	-	-	-	-
5001 – 6000	26	-	-	-	-	-	-
6001 – 7000	-	-	-	-	-	-	-
7001 – 8000	-	-	-	-	-	-	-
peste 8000	-	-	-	-	-	-	-
CELELALTE CATEGORII DE SALARIAȚI	16250	-	130	10	463	500	1198
Sub salariul de bază minim pe țară	-	-	-	-	-	-	-
La nivelul salariului de bază minim pe țară	130	-	130	-	-	-	-
Peste salariul de bază minim – 700	8	-	-	8	-	-	-
701 – 1000	511	-	-	2	463	36	9
1001 – 1500	2050	-	-	-	-	461	710
1501 – 2000	3135	-	-	-	-	3	474
2001 – 3000	5681	-	-	-	-	-	5
3001 – 4000	2301	-	-	-	-	-	-
4001 – 5000	1046	-	-	-	-	-	-
5001 – 6000	505	-	-	-	-	-	-
6001 – 7000	287	-	-	-	-	-	-
7001 – 8000	159	-	-	-	-	-	-
peste 8000	437	-	-	-	-	-	-

Repartizarea salariaților pe grupe de salarii realizate în luna octombrie 2010

pe activități ale economiei naționale, în luna octombrie 2010

- urmare -
- persoane -

PE GRUPE DE SALARII BRUTE REALIZATE - LEI							SEXE GRUPE DE SALARII DE BAZĂ BRUTE (LEI) ACTIVITĂȚI ALE ECONOMIEI NAȚIONALE
2001-3000	3001-4000	4001-5000	5001-6000	6001-7000	7001-8000	peste 8000	
8	9	10	11	12	13	14	A
							INDUSTRIA EXTRACTIVĂ
21289	10676	4541	1880	992	518	2238	TOTAL SALARIAȚI
18303	9103	3803	1546	800	426	1845	Bărbați
2986	1573	738	334	192	92	393	Femei
-	-	-	-	-	-	-	Sub salariul de bază minim pe țară
-	-	-	-	-	-	-	La nivelul salariului de bază minim pe țară
-	-	-	-	-	-	-	Peste salariul de bază minim – 700
52	2	3	-	-	-	-	701 – 1000
10982	1927	710	110	26	10	622	1001 – 1500
7704	3887	766	228	89	21	189	1501 – 2000
2551	4306	1901	601	172	82	213	2001 – 3000
-	552	845	585	249	78	135	3001 – 4000
-	2	313	261	275	124	147	4001 – 5000
-	-	3	93	96	119	220	5001 – 6000
-	-	-	2	83	30	172	6001 – 7000
-	-	-	-	2	54	103	7001 – 8000
-	-	-	-	-	-	437	peste 8000
17581	6979	2092	565	161	65	742	MUNCITORI
-	-	-	-	-	-	-	Sub salariul de bază minim pe țară
-	-	-	-	-	-	-	La nivelul salariului de bază minim pe țară
-	-	-	-	-	-	-	Peste salariul de bază minim – 700
51	2	3	-	-	-	-	701 – 1000
10219	1847	697	108	26	9	602	1001 – 1500
6037	3231	582	181	59	14	122	1501 – 2000
1274	1817	731	235	52	24	17	2001 – 3000
-	82	22	19	15	5	-	3001 – 4000
-	-	57	17	-	2	-	4001 – 5000
-	-	-	5	9	11	1	5001 – 6000
-	-	-	-	-	-	-	6001 – 7000
-	-	-	-	-	-	-	7001 – 8000
-	-	-	-	-	-	-	peste 8000
3708	3697	2449	1315	831	453	1496	CELELALTE CATEGORII DE SALARIAȚI
-	-	-	-	-	-	-	Sub salariul de bază minim pe țară
-	-	-	-	-	-	-	La nivelul salariului de bază minim pe țară
-	-	-	-	-	-	-	Peste salariul de bază minim – 700
1	-	-	-	-	-	-	701 – 1000
763	80	13	2	-	1	20	1001 – 1500
1667	656	184	47	30	7	67	1501 – 2000
1277	2489	1170	366	120	58	196	2001 – 3000
-	470	823	566	234	73	135	3001 – 4000
-	2	256	244	275	122	147	4001 – 5000
-	-	3	88	87	108	219	5001 – 6000
-	-	-	2	83	30	172	6001 – 7000
-	-	-	-	2	54	103	7001 – 8000
-	-	-	-	-	-	437	peste 8000

Repartizarea salariaților pe grupe de salarii realizate în luna octombrie 2010

Tabel 1. Repartizarea salariaților pe grupe de salarii brute de bază/realizate,

SEXE GRUPE DE SALARII DE BAZĂ BRUTE (LEI) ACTIVITĂȚI ALE ECONOMIEI NAȚIONALE	NUMĂRUL DE SALARIAȚI CARE AU LUCRAT CEL PUȚIN 21 DE ZILE CU PROGRAM COMPLET ÎN LUNA OCTOMBRIE TOTAL - persoane -	REPARTIZAREA SALARIAȚILOR					
		Sub salariul de bază minim pe țară	La nivelul salariului de bază minim pe țară	Peste salariul de bază minim pe țară - 700	701 - 1000	1001 - 1500	1501-2000
A	1	2	3	4	5	6	7
INDUSTRIA PRELUCRĂTOARE							
TOTAL SALARIAȚI	821188	1090	49560	58125	235322	210657	114522
<i>Bărbați</i>	431467	467	22490	23415	98006	105851	75698
<i>Femei</i>	389721	623	27070	34710	137316	104806	38824
Sub salariul de bază minim pe țară	-	-	-	-	-	-	-
La nivelul salariului de bază minim pe țară	60956	715	47637	5791	5900	803	88
Peste salariul de bază minim – 700	70440	159	1783	49519	14190	4458	255
701 – 1000	297752	216	137	2797	212886	67673	12511
1001 – 1500	197824	-	3	18	2312	136343	43527
1501 – 2000	93829	-	-	-	34	1365	57523
2001 – 3000	59471	-	-	-	-	13	616
3001 – 4000	19088	-	-	-	-	2	2
4001 – 5000	8624	-	-	-	-	-	-
5001 – 6000	4522	-	-	-	-	-	-
6001 – 7000	2481	-	-	-	-	-	-
7001 – 8000	1743	-	-	-	-	-	-
peste 8000	4458	-	-	-	-	-	-
MUNCITORI	632938	1027	47590	55934	208639	173413	81296
Sub salariul de bază minim pe țară	-	-	-	-	-	-	-
La nivelul salariului de bază minim pe țară	58757	695	45673	5685	5793	801	88
Peste salariul de bază minim – 700	67668	158	1781	47644	13553	4234	222
701 – 1000	267883	174	136	2605	187452	64228	11978
1001 – 1500	153987	-	-	-	1840	103371	35747
1501 – 2000	59340	-	-	-	1	777	32998
2001 – 3000	21271	-	-	-	-	2	263
3001 – 4000	3483	-	-	-	-	-	-
4001 – 5000	380	-	-	-	-	-	-
5001 – 6000	108	-	-	-	-	-	-
6001 – 7000	30	-	-	-	-	-	-
7001 – 8000	11	-	-	-	-	-	-
peste 8000	20	-	-	-	-	-	-
CELELALTE CATEGORII DE SALARIAȚI	188250	63	1970	2191	26683	37244	33226
Sub salariul de bază minim pe țară	-	-	-	-	-	-	-
La nivelul salariului de bază minim pe țară	2199	20	1964	106	107	2	-
Peste salariul de bază minim – 700	2772	1	2	1875	637	224	33
701 – 1000	29869	42	1	192	25434	3445	533
1001 – 1500	43837	-	3	18	472	32972	7780
1501 – 2000	34489	-	-	-	33	588	24525
2001 – 3000	38200	-	-	-	-	11	353
3001 – 4000	15605	-	-	-	-	2	2
4001 – 5000	8244	-	-	-	-	-	-
5001 – 6000	4414	-	-	-	-	-	-
6001 – 7000	2451	-	-	-	-	-	-
7001 – 8000	1732	-	-	-	-	-	-
peste 8000	4438	-	-	-	-	-	-

Repartizarea salariaților pe grupe de salarii realizate în luna octombrie 2010

pe activități ale economiei naționale, în luna octombrie 2010

- urmare -
- persoane -

PE GRUPE DE SALARII BRUTE REALIZATE - LEI							SEXE GRUPE DE SALARII DE BAZĂ BRUTE (LEI) ACTIVITĂȚI ALE ECONOMIEI NAȚIONALE
2001-3000	3001-4000	4001-5000	5001-6000	6001-7000	7001-8000	peste 8000	
8	9	10	11	12	13	14	A
							INDUSTRIA PRELUCRĂTOARE
92723	30607	12107	5999	3190	1987	5299	TOTAL SALARIAȚI
64430	20702	8630	4348	2251	1381	3798	<i>Bărbați</i>
28293	9905	3477	1651	939	606	1501	<i>Femei</i>
-	-	-	-	-	-	-	Sub salariul de bază minim pe țară
22	-	-	-	-	-	-	La nivelul salariului de bază minim pe țară
76	-	-	-	-	-	-	Peste salariul de bază minim – 700
1438	71	16	7	-	-	-	701 – 1000
14674	630	175	85	56	1	-	1001 – 1500
29692	4681	428	85	14	7	-	1501 – 2000
46525	9887	1917	356	71	43	43	2001 – 3000
296	15265	2483	764	145	64	67	3001 – 4000
-	71	7036	962	406	71	78	4001 – 5000
-	2	52	3710	463	193	102	5001 – 6000
-	-	-	30	2008	211	232	6001 – 7000
-	-	-	-	27	1389	327	7001 – 8000
-	-	-	-	-	8	4450	peste 8000
51845	10887	1688	403	138	40	38	MUNCITORI
-	-	-	-	-	-	-	Sub salariul de bază minim pe țară
22	-	-	-	-	-	-	La nivelul salariului de bază minim pe țară
76	-	-	-	-	-	-	Peste salariul de bază minim – 700
1248	52	10	-	-	-	-	701 – 1000
12321	417	154	80	56	1	-	1001 – 1500
21422	3727	340	65	7	3	-	1501 – 2000
16712	3538	638	106	7	3	2	2001 – 3000
44	3151	206	65	4	10	3	3001 – 4000
-	2	340	22	12	1	3	4001 – 5000
-	-	-	65	34	6	3	5001 – 6000
-	-	-	-	18	6	6	6001 – 7000
-	-	-	-	-	10	1	7001 – 8000
-	-	-	-	-	-	20	peste 8000
40878	19720	10419	5596	3052	1947	5261	CELELALTE CATEGORII DE SALARIAȚI
-	-	-	-	-	-	-	Sub salariul de bază minim pe țară
-	-	-	-	-	-	-	La nivelul salariului de bază minim pe țară
-	-	-	-	-	-	-	Peste salariul de bază minim – 700
190	19	6	7	-	-	-	701 – 1000
2353	213	21	5	-	-	-	1001 – 1500
8270	954	88	20	7	4	-	1501 – 2000
29813	6349	1279	250	64	40	41	2001 – 3000
252	12114	2277	699	141	54	64	3001 – 4000
-	69	6696	940	394	70	75	4001 – 5000
-	2	52	3645	429	187	99	5001 – 6000
-	-	-	30	1990	205	226	6001 – 7000
-	-	-	-	27	1379	326	7001 – 8000
-	-	-	-	-	8	4430	peste 8000

Repartizarea salariaților pe grupe de salarii realizate în luna octombrie 2010

Tabel 1. Repartizarea salariaților pe grupe de salarii brute de bază/realizate,

SEXE GRUPE DE SALARII DE BAZĂ BRUTE (LEI) ACTIVITĂȚI ALE ECONOMIEI NAȚIONALE	NUMĂRUL DE SALARIAȚI CARE AU LUCRAT CEL PUȚIN 21 DE ZILE CU PROGRAM COMPLET ÎN LUNA OCTOMBRIE TOTAL - persoane -	REPARTIZAREA SALARIAȚILOR					
		Sub salariul de bază minim pe țară	La nivelul salariului de bază minim pe țară	Peste salariul de bază minim pe țară - 700	701 - 1000	1001 - 1500	1501-2000
A	1	2	3	4	5	6	7
PRODUCȚIA ȘI FURNIZAREA DE							
ENERGIE ELECTRICĂ ȘI							
TERMICĂ, GAZE, APĂ CALDĂ ȘI							
AER CONDIȚIONAT							
TOTAL SALARIAȚI	73163	-	68	188	1148	4828	10011
<i>Bărbați</i>	57266	-	57	161	878	3683	7249
<i>Femei</i>	15897	-	11	27	270	1145	2762
Sub salariul de bază minim pe țară	-	-	-	-	-	-	-
La nivelul salariului de bază minim pe țară	99	-	68	31	-	-	-
Peste salariul de bază minim – 700	311	-	-	145	121	33	8
701 – 1000	2744	-	-	12	991	865	548
1001 – 1500	17569	-	-	-	36	3923	5383
1501 – 2000	24017	-	-	-	-	6	4065
2001 – 3000	19064	-	-	-	-	1	7
3001 – 4000	4634	-	-	-	-	-	-
4001 – 5000	2335	-	-	-	-	-	-
5001 – 6000	1073	-	-	-	-	-	-
6001 – 7000	561	-	-	-	-	-	-
7001 – 8000	263	-	-	-	-	-	-
peste 8000	493	-	-	-	-	-	-
MUNCITORI	47494	-	62	184	1023	4005	8094
Sub salariul de bază minim pe țară	-	-	-	-	-	-	-
La nivelul salariului de bază minim pe țară	93	-	62	31	-	-	-
Peste salariul de bază minim – 700	301	-	-	141	116	32	8
701 – 1000	2486	-	-	12	872	748	530
1001 – 1500	15406	-	-	-	35	3224	4691
1501 – 2000	18488	-	-	-	-	1	2863
2001 – 3000	9598	-	-	-	-	-	2
3001 – 4000	490	-	-	-	-	-	-
4001 – 5000	426	-	-	-	-	-	-
5001 – 6000	157	-	-	-	-	-	-
6001 – 7000	38	-	-	-	-	-	-
7001 – 8000	9	-	-	-	-	-	-
peste 8000	2	-	-	-	-	-	-
CELELALTE CATEGORII DE SALARIAȚI	25669	-	6	4	125	823	1917
Sub salariul de bază minim pe țară	-	-	-	-	-	-	-
La nivelul salariului de bază minim pe țară	6	-	6	-	-	-	-
Peste salariul de bază minim – 700	10	-	-	4	5	1	-
701 – 1000	258	-	-	-	119	117	18
1001 – 1500	2163	-	-	-	1	699	692
1501 – 2000	5529	-	-	-	-	5	1202
2001 – 3000	9466	-	-	-	-	1	5
3001 – 4000	4144	-	-	-	-	-	-
4001 – 5000	1909	-	-	-	-	-	-
5001 – 6000	916	-	-	-	-	-	-
6001 – 7000	523	-	-	-	-	-	-
7001 – 8000	254	-	-	-	-	-	-
peste 8000	491	-	-	-	-	-	-

Repartizarea salariaților pe grupe de salarii realizate în luna octombrie 2010

pe activități ale economiei naționale, în luna octombrie 2010

- urmare -
- persoane -

PE GRUPE DE SALARII BRUTE REALIZATE - LEI							SEXE GRUPE DE SALARII DE BAZĂ BRUTE (LEI) ACTIVITĂȚI ALE ECONOMIEI NAȚIONALE
2001-3000	3001-4000	4001-5000	5001-6000	6001-7000	7001-8000	peste 8000	
8	9	10	11	12	13	14	A
							<u>PRODUCȚIA ȘI FURNIZAREA DE ENERGIE ELECTRICĂ ȘI TERMICĂ, GAZE, APĂ CALDĂ ȘI AER CONDIȚIONAT</u>
23287	18226	7479	3410	1748	930	1840	TOTAL SALARIAȚI
17882	14942	6047	2757	1417	751	1442	<i>Bărbați</i>
5405	3284	1432	653	331	179	398	<i>Femei</i>
-	-	-	-	-	-	-	Sub salariul de bază minim pe țară
-	-	-	-	-	-	-	La nivelul salariului de bază minim pe țară
4	-	-	-	-	-	-	Peste salariul de bază minim – 700
326	1	1	-	-	-	-	701 – 1000
5991	1589	484	113	39	8	3	1001 – 1500
10155	7809	1261	490	145	60	26	1501 – 2000
6804	7535	3339	842	308	132	96	2001 – 3000
7	1282	1631	1134	353	96	131	3001 – 4000
-	10	761	468	570	273	253	4001 – 5000
-	-	2	361	152	205	353	5001 – 6000
-	-	-	2	180	50	329	6001 – 7000
-	-	-	-	1	105	157	7001 – 8000
-	-	-	-	-	1	492	peste 8000
17164	11910	3206	1030	418	201	197	MUNCITORI
-	-	-	-	-	-	-	Sub salariul de bază minim pe țară
-	-	-	-	-	-	-	La nivelul salariului de bază minim pe țară
4	-	-	-	-	-	-	Peste salariul de bază minim – 700
322	1	1	-	-	-	-	701 – 1000
5325	1502	468	111	39	8	3	1001 – 1500
7523	6413	1038	439	135	56	20	1501 – 2000
3990	3856	1321	245	116	37	31	2001 – 3000
-	138	151	147	41	11	2	3001 – 4000
-	-	227	19	74	66	40	4001 – 5000
-	-	-	69	4	23	61	5001 – 6000
-	-	-	-	9	-	29	6001 – 7000
-	-	-	-	-	-	9	7001 – 8000
-	-	-	-	-	-	2	peste 8000
6123	6316	4273	2380	1330	729	1643	CELELALTE CATEGORII DE SALARIAȚI
-	-	-	-	-	-	-	Sub salariul de bază minim pe țară
-	-	-	-	-	-	-	La nivelul salariului de bază minim pe țară
-	-	-	-	-	-	-	Peste salariul de bază minim – 700
4	-	-	-	-	-	-	701 – 1000
666	87	16	2	-	-	-	1001 – 1500
2632	1396	223	51	10	4	6	1501 – 2000
2814	3679	2018	597	192	95	65	2001 – 3000
7	1144	1480	987	312	85	129	3001 – 4000
-	10	534	449	496	207	213	4001 – 5000
-	-	2	292	148	182	292	5001 – 6000
-	-	-	2	171	50	300	6001 – 7000
-	-	-	-	1	105	148	7001 – 8000
-	-	-	-	-	1	490	peste 8000

Repartizarea salariaților pe grupe de salarii realizate în luna octombrie 2010

Tabel 1. Repartizarea salariaților pe grupe de salarii brute de bază/realizate,

SEXE GRUPE DE SALARII DE BAZĂ BRUTE (LEI) ACTIVITĂȚI ALE ECONOMIEI NAȚIONALE	NUMĂRUL DE SALARIAȚI CARE AU LUCRAT CEL PUȚIN 21 DE ZILE CU PROGRAM COMPLET ÎN LUNA OCTOMBRIE TOTAL - persoane -	REPARTIZAREA SALARIAȚILOR					
		Sub salariul de bază minim pe țară	La nivelul salariului de bază minim pe țară	Peste salariul de bază minim pe țară - 700	701 - 1000	1001 - 1500	1501-2000
A	1	2	3	4	5	6	7
<u>DISTRIBUȚIA APEI;</u>							
<u>SALUBRITATE, GESTIONAREA</u>							
<u>DEȘEURILOR, ACTIVITĂȚI DE</u>							
<u>DECONTAMINARE</u>							
TOTAL SALARIAȚI	75486	73	2138	3135	17398	21383	15982
<i>Bărbați</i>	55577	22	1621	2239	12811	16473	12098
<i>Femei</i>	19909	51	517	896	4587	4910	3884
Sub salariul de bază minim pe țară	-	-	-	-	-	-	-
La nivelul salariului de bază minim pe țară	3094	73	2081	514	403	23	-
Peste salariul de bază minim – 700	4443	-	57	2384	1750	252	-
701 – 1000	21844	-	-	237	14422	6226	904
1001 – 1500	23557	-	-	-	823	14391	6922
1501 – 2000	11982	-	-	-	-	491	7974
2001 – 3000	7548	-	-	-	-	-	182
3001 – 4000	1641	-	-	-	-	-	-
4001 – 5000	674	-	-	-	-	-	-
5001 – 6000	356	-	-	-	-	-	-
6001 – 7000	114	-	-	-	-	-	-
7001 – 8000	70	-	-	-	-	-	-
peste 8000	163	-	-	-	-	-	-
MUNCITORI	53391	73	2088	2925	15588	17164	11372
Sub salariul de bază minim pe țară	-	-	-	-	-	-	-
La nivelul salariului de bază minim pe țară	3022	73	2040	502	384	23	-
Peste salariul de bază minim – 700	4214	-	48	2191	1723	252	-
701 – 1000	19324	-	-	232	12689	5627	727
1001 – 1500	18082	-	-	-	792	10781	5406
1501 – 2000	7044	-	-	-	-	481	5062
2001 – 3000	1595	-	-	-	-	-	177
3001 – 4000	91	-	-	-	-	-	-
4001 – 5000	16	-	-	-	-	-	-
5001 – 6000	3	-	-	-	-	-	-
6001 – 7000	-	-	-	-	-	-	-
7001 – 8000	-	-	-	-	-	-	-
peste 8000	-	-	-	-	-	-	-
CELELALTE CATEGORII DE SALARIAȚI	22095	-	50	210	1810	4219	4610
Sub salariul de bază minim pe țară	-	-	-	-	-	-	-
La nivelul salariului de bază minim pe țară	72	-	41	12	19	-	-
Peste salariul de bază minim – 700	229	-	9	193	27	-	-
701 – 1000	2520	-	-	5	1733	599	177
1001 – 1500	5475	-	-	-	31	3610	1516
1501 – 2000	4938	-	-	-	-	10	2912
2001 – 3000	5953	-	-	-	-	-	5
3001 – 4000	1550	-	-	-	-	-	-
4001 – 5000	658	-	-	-	-	-	-
5001 – 6000	353	-	-	-	-	-	-
6001 – 7000	114	-	-	-	-	-	-
7001 – 8000	70	-	-	-	-	-	-
peste 8000	163	-	-	-	-	-	-

Repartizarea salariaților pe grupe de salarii realizate în luna octombrie 2010

pe activități ale economiei naționale, în luna octombrie 2010

- urmare -
- persoane -

PE GRUPE DE SALARII BRUTE REALIZATE - LEI							SEXE GRUPE DE SALARII DE BAZĂ BRUTE (LEI) ACTIVITĂȚI ALE ECONOMIEI NAȚIONALE
2001-3000	3001-4000	4001-5000	5001-6000	6001-7000	7001-8000	peste 8000	
8	9	10	11	12	13	14	A
							<u>DISTRIBUȚIA APEI:</u>
							<u>SALUBRITATE, GESTIONAREA</u>
							<u>DEȘEURILOR, ACTIVITĂȚI DE</u>
							<u>DECONTAMINARE</u>
10412	2830	1116	476	196	130	217	TOTAL SALARIAȚI
6733	2065	749	358	151	94	163	Bărbați
3679	765	367	118	45	36	54	Femei
-	-	-	-	-	-	-	Sub salariul de bază minim pe țară
-	-	-	-	-	-	-	La nivelul salariului de bază minim pe țară
-	-	-	-	-	-	-	Peste salariul de bază minim – 700
39	14	2	-	-	-	-	701 – 1000
1408	8	5	-	-	-	-	1001 – 1500
3278	222	6	4	2	5	-	1501 – 2000
5655	1434	246	17	4	6	4	2001 – 3000
32	1149	350	94	14	1	1	3001 – 4000
-	3	507	104	50	8	2	4001 – 5000
-	-	-	257	44	37	18	5001 – 6000
-	-	-	-	82	14	18	6001 – 7000
-	-	-	-	-	59	11	7001 – 8000
-	-	-	-	-	-	163	peste 8000
3645	446	64	14	3	6	3	MUNCITORI
-	-	-	-	-	-	-	Sub salariul de bază minim pe țară
-	-	-	-	-	-	-	La nivelul salariului de bază minim pe țară
-	-	-	-	-	-	-	Peste salariul de bază minim – 700
33	14	2	-	-	-	-	701 – 1000
1093	5	5	-	-	-	-	1001 – 1500
1403	86	2	3	2	5	-	1501 – 2000
1095	271	39	8	1	1	3	2001 – 3000
21	68	2	-	-	-	-	3001 – 4000
-	2	14	-	-	-	-	4001 – 5000
-	-	-	3	-	-	-	5001 – 6000
-	-	-	-	-	-	-	6001 – 7000
-	-	-	-	-	-	-	7001 – 8000
-	-	-	-	-	-	-	peste 8000
6767	2384	1052	462	193	124	214	CELELALTE CATEGORII DE SALARIAȚI
-	-	-	-	-	-	-	Sub salariul de bază minim pe țară
-	-	-	-	-	-	-	La nivelul salariului de bază minim pe țară
-	-	-	-	-	-	-	Peste salariul de bază minim – 700
6	-	-	-	-	-	-	701 – 1000
315	3	-	-	-	-	-	1001 – 1500
1875	136	4	1	-	-	-	1501 – 2000
4560	1163	207	9	3	5	1	2001 – 3000
11	1081	348	94	14	1	1	3001 – 4000
-	1	493	104	50	8	2	4001 – 5000
-	-	-	254	44	37	18	5001 – 6000
-	-	-	-	82	14	18	6001 – 7000
-	-	-	-	-	59	11	7001 – 8000
-	-	-	-	-	-	163	peste 8000

Repartizarea salariaților pe grupe de salarii realizate în luna octombrie 2010

Tabel 1. Repartizarea salariaților pe grupe de salarii brute de bază/realizate,

SEXE GRUPE DE SALARII DE BAZĂ BRUTE (LEI) ACTIVITĂȚI ALE ECONOMIEI NAȚIONALE	NUMĂRUL DE SALARIAȚI CARE AU LUCRAT CEL PUȚIN 21 DE ZILE CU PROGRAM COMPLET ÎN LUNA OCTOMBRIE TOTAL - persoane -	REPARTIZAREA SALARIAȚILOR					
		Sub salariul de bază minim pe țară	La nivelul salariului de bază minim pe țară	Peste salariul de bază minim pe țară - 700	701 - 1000	1001 - 1500	1501-2000
A	1	2	3	4	5	6	7
CONSTRUCȚII							
TOTAL SALARIAȚI	264496	775	19303	18773	77022	63959	35590
<i>Bărbați</i>	228720	725	17391	17041	68401	54714	30759
<i>Femei</i>	35776	50	1912	1732	8621	9245	4831
Sub salariul de bază minim pe țară	-	-	-	-	-	-	-
La nivelul salariului de bază minim pe țară	21785	588	18962	1174	633	119	154
Peste salariul de bază minim – 700	19500	2	298	15803	2860	497	34
701 – 1000	90234	185	43	1796	72866	11909	2261
1001 – 1500	67933	-	-	-	663	50484	10751
1501 – 2000	31602	-	-	-	-	950	21910
2001 – 3000	19923	-	-	-	-	-	480
3001 – 4000	6748	-	-	-	-	-	-
4001 – 5000	2970	-	-	-	-	-	-
5001 – 6000	1337	-	-	-	-	-	-
6001 – 7000	671	-	-	-	-	-	-
7001 – 8000	559	-	-	-	-	-	-
peste 8000	1234	-	-	-	-	-	-
MUNCITORI	192953	725	17893	17410	64848	46570	24609
Sub salariul de bază minim pe țară	-	-	-	-	-	-	-
La nivelul salariului de bază minim pe țară	20327	561	17601	1109	631	116	154
Peste salariul de bază minim – 700	18239	2	249	14689	2773	486	34
701 – 1000	76964	162	43	1612	60884	10923	2196
1001 – 1500	49402	-	-	-	560	34320	9057
1501 – 2000	19375	-	-	-	-	725	12834
2001 – 3000	7217	-	-	-	-	-	334
3001 – 4000	1168	-	-	-	-	-	-
4001 – 5000	216	-	-	-	-	-	-
5001 – 6000	36	-	-	-	-	-	-
6001 – 7000	3	-	-	-	-	-	-
7001 – 8000	3	-	-	-	-	-	-
peste 8000	3	-	-	-	-	-	-
CELELALTE CATEGORII DE SALARIAȚI	71543	50	1410	1363	12174	17389	10981
Sub salariul de bază minim pe țară	-	-	-	-	-	-	-
La nivelul salariului de bază minim pe țară	1458	27	1361	65	2	3	-
Peste salariul de bază minim – 700	1261	-	49	1114	87	11	-
701 – 1000	13270	23	-	184	11982	986	65
1001 – 1500	18531	-	-	-	103	16164	1694
1501 – 2000	12227	-	-	-	-	225	9076
2001 – 3000	12706	-	-	-	-	-	146
3001 – 4000	5580	-	-	-	-	-	-
4001 – 5000	2754	-	-	-	-	-	-
5001 – 6000	1301	-	-	-	-	-	-
6001 – 7000	668	-	-	-	-	-	-
7001 – 8000	556	-	-	-	-	-	-
peste 8000	1231	-	-	-	-	-	-

Repartizarea salariaților pe grupe de salarii realizate în luna octombrie 2010

pe activități ale economiei naționale, în luna octombrie 2010

- urmare -
- persoane -

PE GRUPE DE SALARII BRUTE REALIZATE - LEI							SEXE GRUPE DE SALARII DE BAZĂ BRUTE (LEI) ACTIVITĂȚI ALE ECONOMIEI NAȚIONALE
2001-3000	3001-4000	4001-5000	5001-6000	6001-7000	7001-8000	peste 8000	
8	9	10	11	12	13	14	A
							CONSTRUCȚII
29592	9821	4676	1809	954	667	1555	TOTAL SALARIAȚI
24277	7707	3663	1445	766	536	1295	<i>Bărbați</i>
5315	2114	1013	364	188	131	260	<i>Femei</i>
-	-	-	-	-	-	-	Sub salariul de bază minim pe țară
155	-	-	-	-	-	-	La nivelul salariului de bază minim pe țară
6	-	-	-	-	-	-	Peste salariul de bază minim – 700
842	312	20	-	-	-	-	701 – 1000
5211	672	139	13	-	-	-	1001 – 1500
7077	1346	250	46	17	6	-	1501 – 2000
16084	2325	841	120	49	14	10	2001 – 3000
217	5156	889	359	76	28	23	3001 – 4000
-	10	2524	189	112	49	86	4001 – 5000
-	-	13	1081	116	43	84	5001 – 6000
-	-	-	1	582	42	46	6001 – 7000
-	-	-	-	2	484	73	7001 – 8000
-	-	-	-	-	1	1233	peste 8000
16249	3595	816	182	37	11	8	MUNCITORI
-	-	-	-	-	-	-	Sub salariul de bază minim pe țară
155	-	-	-	-	-	-	La nivelul salariului de bază minim pe țară
6	-	-	-	-	-	-	Peste salariul de bază minim – 700
814	310	20	-	-	-	-	701 – 1000
4666	654	136	9	-	-	-	1001 – 1500
4543	1004	207	43	15	4	-	1501 – 2000
6058	596	199	22	7	1	-	2001 – 3000
7	1031	54	68	6	2	-	3001 – 4000
-	-	200	7	6	2	1	4001 – 5000
-	-	-	33	-	-	3	5001 – 6000
-	-	-	-	3	-	-	6001 – 7000
-	-	-	-	-	2	1	7001 – 8000
-	-	-	-	-	-	3	peste 8000
13343	6226	3860	1627	917	656	1547	CELELALTE CATEGORII DE SALARIAȚI
-	-	-	-	-	-	-	Sub salariul de bază minim pe țară
-	-	-	-	-	-	-	La nivelul salariului de bază minim pe țară
-	-	-	-	-	-	-	Peste salariul de bază minim – 700
28	2	-	-	-	-	-	701 – 1000
545	18	3	4	-	-	-	1001 – 1500
2534	342	43	3	2	2	-	1501 – 2000
10026	1729	642	98	42	13	10	2001 – 3000
210	4125	835	291	70	26	23	3001 – 4000
-	10	2324	182	106	47	85	4001 – 5000
-	-	13	1048	116	43	81	5001 – 6000
-	-	-	1	579	42	46	6001 – 7000
-	-	-	-	2	482	72	7001 – 8000
-	-	-	-	-	1	1230	peste 8000

Repartizarea salariaților pe grupe de salarii realizate în luna octombrie 2010

Tabel 1. Repartizarea salariaților pe grupe de salarii brute de bază/realizate,

SEXE GRUPE DE SALARII DE BAZĂ BRUTE (LEI) ACTIVITĂȚI ALE ECONOMIEI NAȚIONALE	NUMĂRUL DE SALARIAȚI CARE AU LUCRAT CEL PUȚIN 21 DE ZILE CU PROGRAM COMPLET ÎN LUNA OCTOMBRIE TOTAL - persoane -	REPARTIZAREA SALARIAȚILOR					
		Sub salariul de bază minim pe țară	La nivelul salariului de bază minim pe țară	Peste salariul de bază minim pe țară - 700	701 - 1000	1001 - 1500	1501-2000
A	1	2	3	4	5	6	7
COMERȚ CU RIDICATA ȘI CU AMĂNUNTUL; REPARAREA AUTOVEHICULELOR ȘI MOTOCICLETELOR							
TOTAL SALARIAȚI	564671	332	45274	47642	203650	119158	55746
<i>Bărbați</i>	292911	273	22434	24146	96305	64005	32182
<i>Femei</i>	271760	59	22840	23496	107345	55153	23564
Sub salariul de bază minim pe țară	-	-	-	-	-	-	-
La nivelul salariului de bază minim pe țară	53584	288	44805	5138	1983	1364	6
Peste salariul de bază minim – 700	47248	-	401	40027	5020	1754	45
701 – 1000	211789	20	46	2440	195311	10999	2680
1001 – 1500	114805	24	21	37	1325	104313	6629
1501 – 2000	51753	-	1	-	11	725	46075
2001 – 3000	44826	-	-	-	-	3	310
3001 – 4000	16935	-	-	-	-	-	-
4001 – 5000	9048	-	-	-	-	-	1
5001 – 6000	4434	-	-	-	-	-	-
6001 – 7000	2886	-	-	-	-	-	-
7001 – 8000	2034	-	-	-	-	-	-
peste 8000	5329	-	-	-	-	-	-
MUNCITORI	246359	315	34205	34096	105055	46830	17661
Sub salariul de bază minim pe țară	-	-	-	-	-	-	-
La nivelul salariului de bază minim pe țară	40969	271	33911	3909	1538	1334	6
Peste salariul de bază minim – 700	33755	-	252	28708	3087	1663	45
701 – 1000	108622	20	30	1442	99720	5266	2041
1001 – 1500	42297	24	11	37	702	38279	2491
1501 – 2000	14206	-	1	-	8	288	12944
2001 – 3000	5204	-	-	-	-	-	134
3001 – 4000	947	-	-	-	-	-	-
4001 – 5000	251	-	-	-	-	-	-
5001 – 6000	65	-	-	-	-	-	-
6001 – 7000	28	-	-	-	-	-	-
7001 – 8000	12	-	-	-	-	-	-
peste 8000	3	-	-	-	-	-	-
CELELALTE CATEGORII DE SALARIAȚI	318312	17	11069	13546	98595	72328	38085
Sub salariul de bază minim pe țară	-	-	-	-	-	-	-
La nivelul salariului de bază minim pe țară	12615	17	10894	1229	445	30	-
Peste salariul de bază minim – 700	13493	-	149	11319	1933	91	-
701 – 1000	103167	-	16	998	95591	5733	639
1001 – 1500	72508	-	10	-	623	66034	4138
1501 – 2000	37547	-	-	-	3	437	33131
2001 – 3000	39622	-	-	-	-	3	176
3001 – 4000	15988	-	-	-	-	-	-
4001 – 5000	8797	-	-	-	-	-	1
5001 – 6000	4369	-	-	-	-	-	-
6001 – 7000	2858	-	-	-	-	-	-
7001 – 8000	2022	-	-	-	-	-	-
peste 8000	5326	-	-	-	-	-	-

Repartizarea salariaților pe grupe de salarii realizate în luna octombrie 2010

pe activități ale economiei naționale, în luna octombrie 2010

- urmare -
- persoane -

PE GRUPE DE SALARII BRUTE REALIZATE - LEI							SEXE GRUPE DE SALARII DE BAZĂ BRUTE (LEI) ACTIVITĂȚI ALE ECONOMIEI NAȚIONALE
2001-3000	3001-4000	4001-5000	5001-6000	6001-7000	7001-8000	peste 8000	
8	9	10	11	12	13	14	A
							COMERT CU RIDICATA ȘI CU AMĂNUNTUL; REPARAREA AUTOVEHICULELOR ȘI MOTOCICLETELOR
48419	18327	9998	4993	3179	2233	5720	TOTAL SALARIAȚI
26773	10697	5967	2961	1900	1516	3752	<i>Bărbați</i>
21646	7630	4031	2032	1279	717	1968	<i>Femei</i>
-	-	-	-	-	-	-	Sub salariul de bază minim pe țară
-	-	-	-	-	-	-	La nivelul salariului de bază minim pe țară
1	-	-	-	-	-	-	Peste salariul de bază minim – 700
252	28	13	-	-	-	-	701 – 1000
2267	152	26	11	-	-	-	1001 – 1500
4024	729	124	36	27	1	-	1501 – 2000
41690	2140	477	81	34	21	70	2001 – 3000
184	15190	1117	323	48	38	35	3001 – 4000
1	88	8230	490	182	23	33	4001 – 5000
-	-	11	4046	169	171	37	5001 – 6000
-	-	-	6	2701	99	80	6001 – 7000
-	-	-	-	18	1868	148	7001 – 8000
-	-	-	-	-	12	5317	peste 8000
6413	1290	337	100	37	17	3	MUNCITORI
-	-	-	-	-	-	-	Sub salariul de bază minim pe țară
-	-	-	-	-	-	-	La nivelul salariului de bază minim pe țară
-	-	-	-	-	-	-	Peste salariul de bază minim – 700
83	12	8	-	-	-	-	701 – 1000
700	44	7	2	-	-	-	1001 – 1500
883	70	9	3	-	-	-	1501 – 2000
4661	365	34	5	5	-	-	2001 – 3000
86	783	57	19	1	1	-	3001 – 4000
-	16	222	7	3	3	-	4001 – 5000
-	-	-	64	-	1	-	5001 – 6000
-	-	-	-	28	-	-	6001 – 7000
-	-	-	-	-	12	-	7001 – 8000
-	-	-	-	-	-	3	peste 8000
42006	17037	9661	4893	3142	2216	5717	CELELALTE CATEGORII DE SALARIAȚI
-	-	-	-	-	-	-	Sub salariul de bază minim pe țară
-	-	-	-	-	-	-	La nivelul salariului de bază minim pe țară
1	-	-	-	-	-	-	Peste salariul de bază minim – 700
169	16	5	-	-	-	-	701 – 1000
1567	108	19	9	-	-	-	1001 – 1500
3141	659	115	33	27	1	-	1501 – 2000
37029	1775	443	76	29	21	70	2001 – 3000
98	14407	1060	304	47	37	35	3001 – 4000
1	72	8008	483	179	20	33	4001 – 5000
-	-	11	3982	169	170	37	5001 – 6000
-	-	-	6	2673	99	80	6001 – 7000
-	-	-	-	18	1856	148	7001 – 8000
-	-	-	-	-	12	5314	peste 8000

Repartizarea salariaților pe grupe de salarii realizate în luna octombrie 2010

Tabel 1. Repartizarea salariaților pe grupe de salarii brute de bază/realizate,

SEXE GRUPE DE SALARII DE BAZĂ BRUTE (LEI) ACTIVITĂȚI ALE ECONOMIEI NAȚIONALE	NUMĂRUL DE SALARIAȚI CARE AU LUCRAT CEL PUȚIN 21 DE ZILE CU PROGRAM COMPLET ÎN LUNA OCTOMBRIE TOTAL - persoane -	REPARTIZAREA SALARIAȚILOR					
		Sub salariul de bază minim pe țară	La nivelul salariului de bază minim pe țară	Peste salariul de bază minim pe țară - 700	701 - 1000	1001 - 1500	1501-2000
A	1	2	3	4	5	6	7
TRANSPORT ȘI DEPOZITARE							
TOTAL SALARIAȚI	200425	93	5116	7412	36120	38465	43483
<i>Bărbați</i>	148830	38	4133	5992	30507	25873	28674
<i>Femei</i>	51595	55	983	1420	5613	12592	14809
Sub salariul de bază minim pe țară	-	-	-	-	-	-	-
La nivelul salariului de bază minim pe țară	6911	93	4953	261	818	784	-
Peste salariul de bază minim – 700	8391	-	162	6657	669	888	15
701 – 1000	49779	-	1	483	34388	9956	4522
1001 – 1500	72256	-	-	9	245	26716	26685
1501 – 2000	31528	-	-	2	-	121	12191
2001 – 3000	21930	-	-	-	-	-	70
3001 – 4000	4420	-	-	-	-	-	-
4001 – 5000	2019	-	-	-	-	-	-
5001 – 6000	923	-	-	-	-	-	-
6001 – 7000	546	-	-	-	-	-	-
7001 – 8000	346	-	-	-	-	-	-
peste 8000	1376	-	-	-	-	-	-
MUNCITORI	128129	90	4566	6352	27646	21429	27060
Sub salariul de bază minim pe țară	-	-	-	-	-	-	-
La nivelul salariului de bază minim pe țară	4909	90	4410	248	161	-	-
Peste salariul de bază minim – 700	6414	-	156	5694	363	201	-
701 – 1000	35168	-	-	407	26946	4294	3103
1001 – 1500	49677	-	-	3	176	16886	16155
1501 – 2000	21377	-	-	-	-	48	7798
2001 – 3000	10261	-	-	-	-	-	4
3001 – 4000	250	-	-	-	-	-	-
4001 – 5000	23	-	-	-	-	-	-
5001 – 6000	13	-	-	-	-	-	-
6001 – 7000	23	-	-	-	-	-	-
7001 – 8000	14	-	-	-	-	-	-
peste 8000	-	-	-	-	-	-	-
CELELALTE CATEGORII DE SALARIAȚI	72296	3	550	1060	8474	17036	16423
Sub salariul de bază minim pe țară	-	-	-	-	-	-	-
La nivelul salariului de bază minim pe țară	2002	3	543	13	657	784	-
Peste salariul de bază minim – 700	1977	-	6	963	306	687	15
701 – 1000	14611	-	1	76	7442	5662	1419
1001 – 1500	22579	-	-	6	69	9830	10530
1501 – 2000	10151	-	-	2	-	73	4393
2001 – 3000	11669	-	-	-	-	-	66
3001 – 4000	4170	-	-	-	-	-	-
4001 – 5000	1996	-	-	-	-	-	-
5001 – 6000	910	-	-	-	-	-	-
6001 – 7000	523	-	-	-	-	-	-
7001 – 8000	332	-	-	-	-	-	-
peste 8000	1376	-	-	-	-	-	-

Repartizarea salariilor pe grupe de salarii realizate în luna octombrie 2010

pe activități ale economiei naționale, în luna octombrie 2010

- urmare -
- persoane -

PE GRUPE DE SALARII BRUTE REALIZATE - LEI							SEXE GRUPE DE SALARII DE BAZĂ BRUTE (LEI) ACTIVITĂȚI ALE ECONOMIEI NAȚIONALE
2001-3000	3001-4000	4001-5000	5001-6000	6001-7000	7001-8000	peste 8000	
8	9	10	11	12	13	14	A
							TRANSPORT ȘI DEPOZITARE
43208	15525	5818	1705	853	546	2081	TOTAL SALARIAȚI
33148	12135	4455	1242	630	382	1621	<i>Bărbați</i>
10060	3390	1363	463	223	164	460	<i>Femei</i>
-	-	-	-	-	-	-	Sub salariul de bază minim pe țară
2	-	-	-	-	-	-	La nivelul salariului de bază minim pe țară
-	-	-	-	-	-	-	Peste salariul de bază minim – 700
409	15	5	-	-	-	-	701 – 1000
16504	1881	143	20	15	24	14	1001 – 1500
13478	4883	809	38	4	-	2	1501 – 2000
12794	6567	2267	197	24	5	6	2001 – 3000
21	2178	1535	536	108	24	18	3001 – 4000
-	1	1057	422	302	118	119	4001 – 5000
-	-	2	492	116	136	177	5001 – 6000
-	-	-	-	283	56	207	6001 – 7000
-	-	-	-	1	180	165	7001 – 8000
-	-	-	-	-	3	1373	peste 8000
30291	8528	1891	154	48	27	47	MUNCITORI
-	-	-	-	-	-	-	Sub salariul de bază minim pe țară
-	-	-	-	-	-	-	La nivelul salariului de bază minim pe țară
-	-	-	-	-	-	-	Peste salariul de bază minim – 700
401	12	5	-	-	-	-	701 – 1000
14420	1839	130	18	15	24	11	1001 – 1500
8280	4443	774	31	3	-	-	1501 – 2000
7190	2043	931	88	5	-	-	2001 – 3000
-	191	37	8	14	-	-	3001 – 4000
-	-	14	6	1	-	2	4001 – 5000
-	-	-	3	7	3	-	5001 – 6000
-	-	-	-	3	-	20	6001 – 7000
-	-	-	-	-	-	14	7001 – 8000
-	-	-	-	-	-	-	peste 8000
12917	6997	3927	1551	805	519	2034	CELELALTE CATEGORII DE SALARIAȚI
-	-	-	-	-	-	-	Sub salariul de bază minim pe țară
2	-	-	-	-	-	-	La nivelul salariului de bază minim pe țară
-	-	-	-	-	-	-	Peste salariul de bază minim – 700
8	3	-	-	-	-	-	701 – 1000
2084	42	13	2	-	-	3	1001 – 1500
5198	440	35	7	1	-	2	1501 – 2000
5604	4524	1336	109	19	5	6	2001 – 3000
21	1987	1498	528	94	24	18	3001 – 4000
-	1	1043	416	301	118	117	4001 – 5000
-	-	2	489	109	133	177	5001 – 6000
-	-	-	-	280	56	187	6001 – 7000
-	-	-	-	1	180	151	7001 – 8000
-	-	-	-	-	3	1373	peste 8000

Repartizarea salariaților pe grupe de salarii realizate în luna octombrie 2010

Tabel 1. Repartizarea salariaților pe grupe de salarii brute de bază/realizate,

SEXE GRUPE DE SALARII DE BAZĂ BRUTE (LEI) ACTIVITĂȚI ALE ECONOMIEI NAȚIONALE	NUMĂRUL DE SALARIAȚI CARE AU LUCRAT CEL PUȚIN 21 DE ZILE CU PROGRAM COMPLET ÎN LUNA OCTOMBRIE TOTAL - persoane -	REPARTIZAREA SALARIAȚILOR					
		Sub salariul de bază minim pe țară	La nivelul salariului de bază minim pe țară	Peste salariul de bază minim pe țară - 700	701 - 1000	1001 - 1500	1501-2000
A	1	2	3	4	5	6	7
HOTELURI ȘI RESTAURANTE							
TOTAL SALARIAȚI	82312	271	13475	9794	38541	10860	4758
<i>Bărbați</i>	31696	78	4612	3011	14317	5299	2055
<i>Femei</i>	50616	193	8863	6783	24224	5561	2703
Sub salariul de bază minim pe țară	-	-	-	-	-	-	-
La nivelul salariului de bază minim pe țară	15078	271	13288	1137	382	-	-
Peste salariul de bază minim – 700	8824	-	187	7640	913	84	-
701 – 1000	39069	-	-	1017	37194	757	100
1001 – 1500	10723	-	-	-	52	9943	621
1501 – 2000	4590	-	-	-	-	76	4024
2001 – 3000	2135	-	-	-	-	-	13
3001 – 4000	1050	-	-	-	-	-	-
4001 – 5000	297	-	-	-	-	-	-
5001 – 6000	157	-	-	-	-	-	-
6001 – 7000	199	-	-	-	-	-	-
7001 – 8000	56	-	-	-	-	-	-
peste 8000	134	-	-	-	-	-	-
MUNCITORI	52628	271	10838	8477	25110	4812	2087
Sub salariul de bază minim pe țară	-	-	-	-	-	-	-
La nivelul salariului de bază minim pe țară	12062	271	10651	1098	42	-	-
Peste salariul de bază minim – 700	7408	-	187	6472	688	61	-
701 – 1000	25725	-	-	907	24360	377	80
1001 – 1500	4965	-	-	-	20	4341	505
1501 – 2000	1917	-	-	-	-	33	1501
2001 – 3000	520	-	-	-	-	-	1
3001 – 4000	21	-	-	-	-	-	-
4001 – 5000	5	-	-	-	-	-	-
5001 – 6000	3	-	-	-	-	-	-
6001 – 7000	1	-	-	-	-	-	-
7001 – 8000	-	-	-	-	-	-	-
peste 8000	1	-	-	-	-	-	-
CELELALTE CATEGORII DE SALARIAȚI	29684	-	2637	1317	13431	6048	2671
Sub salariul de bază minim pe țară	-	-	-	-	-	-	-
La nivelul salariului de bază minim pe țară	3016	-	2637	39	340	-	-
Peste salariul de bază minim – 700	1416	-	-	1168	225	23	-
701 – 1000	13344	-	-	110	12834	380	20
1001 – 1500	5758	-	-	-	32	5602	116
1501 – 2000	2673	-	-	-	-	43	2523
2001 – 3000	1615	-	-	-	-	-	12
3001 – 4000	1029	-	-	-	-	-	-
4001 – 5000	292	-	-	-	-	-	-
5001 – 6000	154	-	-	-	-	-	-
6001 – 7000	198	-	-	-	-	-	-
7001 – 8000	56	-	-	-	-	-	-
peste 8000	133	-	-	-	-	-	-

Repartizarea salariaților pe grupe de salarii realizate în luna octombrie 2010

pe activități ale economiei naționale, în luna octombrie 2010

- urmare -
- persoane -

PE GRUPE DE SALARII BRUTE REALIZATE - LEI							SEXE GRUPE DE SALARII DE BAZĂ BRUTE (LEI) ACTIVITĂȚI ALE ECONOMIEI NAȚIONALE
2001-3000	3001-4000	4001-5000	5001-6000	6001-7000	7001-8000	peste 8000	
8	9	10	11	12	13	14	A
							HOTELURI ȘI RESTAURANTE
2404	1202	399	184	216	64	144	TOTAL SALARIAȚI
1095	698	181	99	150	38	63	<i>Bărbați</i>
1309	504	218	85	66	26	81	<i>Femei</i>
-	-	-	-	-	-	-	Sub salariul de bază minim pe țară
-	-	-	-	-	-	-	La nivelul salariului de bază minim pe țară
1	-	-	-	-	-	-	Peste salariul de bază minim – 700
106	-	1	-	-	-	-	701 – 1000
471	18	1	-	-	-	-	1001 – 1500
1820	269	31	1	1	-	-	1501 – 2000
6	911	122	11	-	-	-	2001 – 3000
-	4	243	36	14	-	-	3001 – 4000
-	-	1	135	16	5	-	4001 – 5000
-	-	-	1	185	10	3	5001 – 6000
-	-	-	-	-	49	7	6001 – 7000
-	-	-	-	-	-	134	7001 – 8000
-	-	-	-	-	-	-	peste 8000
867	149	9	4	3	-	1	MUNCITORI
-	-	-	-	-	-	-	Sub salariul de bază minim pe țară
-	-	-	-	-	-	-	La nivelul salariului de bază minim pe țară
-	-	-	-	-	-	-	Peste salariul de bază minim – 700
1	-	-	-	-	-	-	701 – 1000
99	-	-	-	-	-	-	1001 – 1500
367	15	1	-	-	-	-	1501 – 2000
400	113	4	1	1	-	-	2001 – 3000
-	21	-	-	-	-	-	3001 – 4000
-	-	4	1	-	-	-	4001 – 5000
-	-	-	2	1	-	-	5001 – 6000
-	-	-	-	1	-	-	6001 – 7000
-	-	-	-	-	-	-	7001 – 8000
-	-	-	-	-	-	1	peste 8000
1537	1053	390	180	213	64	143	CELELALTE CATEGORII DE SALARIAȚI
-	-	-	-	-	-	-	Sub salariul de bază minim pe țară
-	-	-	-	-	-	-	La nivelul salariului de bază minim pe țară
-	-	-	-	-	-	-	Peste salariul de bază minim – 700
-	-	-	-	-	-	-	701 – 1000
7	-	1	-	-	-	-	1001 – 1500
104	3	-	-	-	-	-	1501 – 2000
1420	156	27	-	-	-	-	2001 – 3000
6	890	122	11	-	-	-	3001 – 4000
-	4	239	35	14	-	-	4001 – 5000
-	-	1	133	15	5	-	5001 – 6000
-	-	-	1	184	10	3	6001 – 7000
-	-	-	-	-	49	7	7001 – 8000
-	-	-	-	-	-	133	peste 8000

Repartizarea salariaților pe grupe de salarii realizate în luna octombrie 2010

Tabel 1. Repartizarea salariaților pe grupe de salarii brute de bază/realizate,

SEXE GRUPE DE SALARII DE BAZĂ BRUTE (LEI) ACTIVITĂȚI ALE ECONOMIEI NAȚIONALE	NUMĂRUL DE SALARIAȚI CARE AU LUCRAT CEL PUȚIN 21 DE ZILE CU PROGRAM COMPLET ÎN LUNA OCTOMBRIE TOTAL - persoane -	REPARTIZAREA SALARIAȚILOR					
		Sub salariul de bază minim pe țară	La nivelul salariului de bază minim pe țară	Peste salariul de bază minim pe țară - 700	701 - 1000	1001 - 1500	1501-2000
A	1	2	3	4	5	6	7
INFORMAȚII ȘI COMUNICAȚII							
TOTAL SALARIAȚI	82030	-	961	1329	6253	10336	10881
<i>Bărbați</i>	49129	-	440	963	3034	5506	6522
<i>Femei</i>	32901	-	521	366	3219	4830	4359
Sub salariul de bază minim pe țară	-	-	-	-	-	-	-
La nivelul salariului de bază minim pe țară	1312	-	953	228	67	64	-
Peste salariul de bază minim – 700	1285	-	8	1031	240	6	-
701 – 1000	6923	-	-	70	5930	605	312
1001 – 1500	11386	-	-	-	16	9640	890
1501 – 2000	12828	-	-	-	-	21	9626
2001 – 3000	17929	-	-	-	-	-	53
3001 – 4000	9500	-	-	-	-	-	-
4001 – 5000	6440	-	-	-	-	-	-
5001 – 6000	5452	-	-	-	-	-	-
6001 – 7000	2502	-	-	-	-	-	-
7001 – 8000	1974	-	-	-	-	-	-
peste 8000	4499	-	-	-	-	-	-
MUNCITORI	7802	-	626	881	2334	1468	769
Sub salariul de bază minim pe țară	-	-	-	-	-	-	-
La nivelul salariului de bază minim pe țară	915	-	622	228	1	64	-
Peste salariul de bază minim – 700	669	-	4	632	33	-	-
701 – 1000	2511	-	-	21	2290	113	87
1001 – 1500	1584	-	-	-	10	1291	111
1501 – 2000	852	-	-	-	-	-	571
2001 – 3000	1200	-	-	-	-	-	-
3001 – 4000	64	-	-	-	-	-	-
4001 – 5000	7	-	-	-	-	-	-
5001 – 6000	-	-	-	-	-	-	-
6001 – 7000	-	-	-	-	-	-	-
7001 – 8000	-	-	-	-	-	-	-
peste 8000	-	-	-	-	-	-	-
CELELALTE CATEGORII DE SALARIAȚI	74228	-	335	448	3919	8868	10112
Sub salariul de bază minim pe țară	-	-	-	-	-	-	-
La nivelul salariului de bază minim pe țară	397	-	331	-	66	-	-
Peste salariul de bază minim – 700	616	-	4	399	207	6	-
701 – 1000	4412	-	-	49	3640	492	225
1001 – 1500	9802	-	-	-	6	8349	779
1501 – 2000	11976	-	-	-	-	21	9055
2001 – 3000	16729	-	-	-	-	-	53
3001 – 4000	9436	-	-	-	-	-	-
4001 – 5000	6433	-	-	-	-	-	-
5001 – 6000	5452	-	-	-	-	-	-
6001 – 7000	2502	-	-	-	-	-	-
7001 – 8000	1974	-	-	-	-	-	-
peste 8000	4499	-	-	-	-	-	-

Repartizarea salariaților pe grupe de salarii realizate în luna octombrie 2010

pe activități ale economiei naționale, în luna octombrie 2010

- urmare -
- persoane -

PE GRUPE DE SALARII BRUTE REALIZATE - LEI							SEXE GRUPE DE SALARII DE BAZĂ BRUTE (LEI) ACTIVITĂȚI ALE ECONOMIEI NAȚIONALE
2001-3000	3001-4000	4001-5000	5001-6000	6001-7000	7001-8000	peste 8000	
8	9	10	11	12	13	14	A
							INFORMAȚII ȘI COMUNICAȚII
16378	11483	7540	6075	2915	2277	5602	TOTAL SALARIAȚI
9170	6722	4749	4388	2023	1587	4025	<i>Bărbați</i>
7208	4761	2791	1687	892	690	1577	<i>Femei</i>
-	-	-	-	-	-	-	Sub salariul de bază minim pe țară
-	-	-	-	-	-	-	La nivelul salariului de bază minim pe țară
-	-	-	-	-	-	-	Peste salariul de bază minim – 700
4	2	-	-	-	-	-	701 – 1000
722	93	14	11	-	-	-	1001 – 1500
2317	570	233	44	12	2	3	1501 – 2000
13326	3395	716	222	120	35	62	2001 – 3000
9	7421	1418	362	109	55	126	3001 – 4000
-	2	5156	810	223	66	183	4001 – 5000
-	-	3	4624	460	205	160	5001 – 6000
-	-	-	2	1984	297	219	6001 – 7000
-	-	-	-	7	1616	351	7001 – 8000
-	-	-	-	-	1	4498	peste 8000
1390	255	57	21	1	-	-	MUNCITORI
-	-	-	-	-	-	-	Sub salariul de bază minim pe țară
-	-	-	-	-	-	-	La nivelul salariului de bază minim pe țară
-	-	-	-	-	-	-	Peste salariul de bază minim – 700
-	-	-	-	-	-	-	701 – 1000
156	12	4	-	-	-	-	1001 – 1500
194	55	14	18	-	-	-	1501 – 2000
1040	136	21	2	1	-	-	2001 – 3000
-	52	12	-	-	-	-	3001 – 4000
-	-	6	1	-	-	-	4001 – 5000
-	-	-	-	-	-	-	5001 – 6000
-	-	-	-	-	-	-	6001 – 7000
-	-	-	-	-	-	-	7001 – 8000
-	-	-	-	-	-	-	peste 8000
14988	11228	7483	6054	2914	2277	5602	CELELALTE CATEGORII DE SALARIAȚI
-	-	-	-	-	-	-	Sub salariul de bază minim pe țară
-	-	-	-	-	-	-	La nivelul salariului de bază minim pe țară
-	-	-	-	-	-	-	Peste salariul de bază minim – 700
4	2	-	-	-	-	-	701 – 1000
566	81	10	11	-	-	-	1001 – 1500
2123	515	219	26	12	2	3	1501 – 2000
12286	3259	695	220	119	35	62	2001 – 3000
9	7369	1406	362	109	55	126	3001 – 4000
-	2	5150	809	223	66	183	4001 – 5000
-	-	3	4624	460	205	160	5001 – 6000
-	-	-	2	1984	297	219	6001 – 7000
-	-	-	-	7	1616	351	7001 – 8000
-	-	-	-	-	1	4498	peste 8000

Repartizarea salariaților pe grupe de salarii realizate în luna octombrie 2010

Tabel 1. Repartizarea salariaților pe grupe de salarii brute de bază/realizate,

SEXE GRUPE DE SALARII DE BAZĂ BRUTE (LEI) ACTIVITĂȚI ALE ECONOMIEI NAȚIONALE	NUMĂRUL DE SALARIAȚI CARE AU LUCRAT CEL PUȚIN 21 DE ZILE CU PROGRAM COMPLET ÎN LUNA OCTOMBRIE TOTAL - persoane -	REPARTIZAREA SALARIAȚILOR					
		Sub salariul de bază minim pe țară	La nivelul salariului de bază minim pe țară	Peste salariul de bază minim pe țară - 700	701 - 1000	1001 - 1500	1501-2000
A	1	2	3	4	5	6	7
INTERMEDIERI FINANCIARE ȘI ASIGURĂRI							
TOTAL SALARIAȚI	88691	6	308	360	3938	6578	12476
<i>Bărbați</i>	27471	-	109	101	1213	1872	3097
<i>Femei</i>	61220	6	199	259	2725	4706	9379
Sub salariul de bază minim pe țară	-	-	-	-	-	-	-
La nivelul salariului de bază minim pe țară	382	-	269	2	111	-	-
Peste salariul de bază minim – 700	392	6	39	333	11	3	-
701 – 1000	4417	-	-	25	3716	565	92
1001 – 1500	7568	-	-	-	100	5936	1236
1501 – 2000	13460	-	-	-	-	74	11050
2001 – 3000	22358	-	-	-	-	-	98
3001 – 4000	13913	-	-	-	-	-	-
4001 – 5000	8273	-	-	-	-	-	-
5001 – 6000	5321	-	-	-	-	-	-
6001 – 7000	3292	-	-	-	-	-	-
7001 – 8000	2363	-	-	-	-	-	-
peste 8000	6952	-	-	-	-	-	-
MUNCITORI	1513	-	78	122	335	277	280
Sub salariul de bază minim pe țară	-	-	-	-	-	-	-
La nivelul salariului de bază minim pe țară	81	-	78	2	1	-	-
Peste salariul de bază minim – 700	124	-	-	120	4	-	-
701 – 1000	419	-	-	-	326	65	28
1001 – 1500	253	-	-	-	4	207	31
1501 – 2000	258	-	-	-	-	5	215
2001 – 3000	316	-	-	-	-	-	6
3001 – 4000	44	-	-	-	-	-	-
4001 – 5000	12	-	-	-	-	-	-
5001 – 6000	5	-	-	-	-	-	-
6001 – 7000	1	-	-	-	-	-	-
7001 – 8000	-	-	-	-	-	-	-
peste 8000	-	-	-	-	-	-	-
CELELALTE CATEGORII DE SALARIAȚI	87178	6	230	238	3603	6301	12196
Sub salariul de bază minim pe țară	-	-	-	-	-	-	-
La nivelul salariului de bază minim pe țară	301	-	191	-	110	-	-
Peste salariul de bază minim – 700	268	6	39	213	7	3	-
701 – 1000	3998	-	-	25	3390	500	64
1001 – 1500	7315	-	-	-	96	5729	1205
1501 – 2000	13202	-	-	-	-	69	10835
2001 – 3000	22042	-	-	-	-	-	92
3001 – 4000	13869	-	-	-	-	-	-
4001 – 5000	8261	-	-	-	-	-	-
5001 – 6000	5316	-	-	-	-	-	-
6001 – 7000	3291	-	-	-	-	-	-
7001 – 8000	2363	-	-	-	-	-	-
peste 8000	6952	-	-	-	-	-	-

Repartizarea salariațiilor pe grupe de salarii realizate în luna octombrie 2010

pe activități ale economiei naționale, în luna octombrie 2010

- urmare -
- persoane -

PE GRUPE DE SALARII BRUTE REALIZATE - LEI							SEXE GRUPE DE SALARII DE BAZĂ BRUTE (LEI) ACTIVITĂȚI ALE ECONOMIEI NAȚIONALE
2001-3000	3001-4000	4001-5000	5001-6000	6001-7000	7001-8000	peste 8000	
8	9	10	11	12	13	14	A
							INTERMEDIERI FINANCIARE ȘI ASIGURĂRI
22504	14220	8765	5740	3575	2661	7560	TOTAL SALARIAȚI
6120	3672	2785	2125	1471	1183	3723	Bărbați
16384	10548	5980	3615	2104	1478	3837	Femei
-	-	-	-	-	-	-	Sub salariul de bază minim pe țară
-	-	-	-	-	-	-	La nivelul salariului de bază minim pe țară
-	-	-	-	-	-	-	Peste salariul de bază minim – 700
11	6	2	-	-	-	-	701 – 1000
240	28	8	15	5	-	-	1001 – 1500
2069	197	30	9	20	4	7	1501 – 2000
20117	1852	196	40	10	32	13	2001 – 3000
67	12106	1352	266	70	23	29	3001 – 4000
-	31	7151	809	171	48	63	4001 – 5000
-	-	26	4595	458	137	105	5001 – 6000
-	-	-	6	2807	309	170	6001 – 7000
-	-	-	-	34	2087	242	7001 – 8000
-	-	-	-	-	21	6931	peste 8000
319	78	18	5	1	-	-	MUNCITORI
-	-	-	-	-	-	-	Sub salariul de bază minim pe țară
-	-	-	-	-	-	-	La nivelul salariului de bază minim pe țară
-	-	-	-	-	-	-	Peste salariul de bază minim – 700
-	-	-	-	-	-	-	701 – 1000
10	1	-	-	-	-	-	1001 – 1500
35	3	-	-	-	-	-	1501 – 2000
274	31	5	-	-	-	-	2001 – 3000
-	43	1	-	-	-	-	3001 – 4000
-	-	12	-	-	-	-	4001 – 5000
-	-	-	5	-	-	-	5001 – 6000
-	-	-	-	1	-	-	6001 – 7000
-	-	-	-	-	-	-	7001 – 8000
-	-	-	-	-	-	-	peste 8000
22185	14142	8747	5735	3574	2661	7560	CELELALTE CATEGORII DE SALARIAȚI
-	-	-	-	-	-	-	Sub salariul de bază minim pe țară
-	-	-	-	-	-	-	La nivelul salariului de bază minim pe țară
-	-	-	-	-	-	-	Peste salariul de bază minim – 700
11	6	2	-	-	-	-	701 – 1000
230	27	8	15	5	-	-	1001 – 1500
2034	194	30	9	20	4	7	1501 – 2000
19843	1821	191	40	10	32	13	2001 – 3000
67	12063	1351	266	70	23	29	3001 – 4000
-	31	7139	809	171	48	63	4001 – 5000
-	-	26	4590	458	137	105	5001 – 6000
-	-	-	6	2806	309	170	6001 – 7000
-	-	-	-	34	2087	242	7001 – 8000
-	-	-	-	-	21	6931	peste 8000

Repartizarea salariaților pe grupe de salarii realizate în luna octombrie 2010

Tabel 1. Repartizarea salariaților pe grupe de salarii brute de bază/realizate,

SEXE GRUPE DE SALARII DE BAZĂ BRUTE (LEI) ACTIVITĂȚI ALE ECONOMIEI NAȚIONALE	NUMĂRUL DE SALARIAȚI CARE AU LUCRAT CEL PUȚIN 21 DE ZILE CU PROGRAM COMPLET ÎN LUNA OCTOMBRIE TOTAL - persoane -	REPARTIZAREA SALARIAȚILOR					
		Sub salariul de bază minim pe țară	La nivelul salariului de bază minim pe țară	Peste salariul de bază minim pe țară - 700	701 - 1000	1001 - 1500	1501-2000
A	1	2	3	4	5	6	7
TRANZACȚII IMOBILIARE							
TOTAL SALARIAȚI	14937	2	464	968	4407	3771	2227
<i>Bărbați</i>	8880	2	225	455	2465	2290	1447
<i>Femei</i>	6057	-	239	513	1942	1481	780
Sub salariul de bază minim pe țară	-	-	-	-	-	-	-
La nivelul salariului de bază minim pe țară	744	2	464	145	124	9	-
Peste salariul de bază minim – 700	1094	-	-	820	250	24	-
701 – 1000	4725	-	-	3	3877	809	35
1001 – 1500	3729	-	-	-	156	2875	648
1501 – 2000	2039	-	-	-	-	54	1525
2001 – 3000	1416	-	-	-	-	-	19
3001 – 4000	512	-	-	-	-	-	-
4001 – 5000	248	-	-	-	-	-	-
5001 – 6000	121	-	-	-	-	-	-
6001 – 7000	88	-	-	-	-	-	-
7001 – 8000	36	-	-	-	-	-	-
peste 8000	185	-	-	-	-	-	-
MUNCITORI	7580	2	461	904	2921	2014	859
Sub salariul de bază minim pe țară	-	-	-	-	-	-	-
La nivelul salariului de bază minim pe țară	732	2	461	136	124	9	-
Peste salariul de bază minim – 700	1004	-	-	765	215	24	-
701 – 1000	3053	-	-	3	2451	585	14
1001 – 1500	1885	-	-	-	131	1353	365
1501 – 2000	629	-	-	-	-	43	463
2001 – 3000	262	-	-	-	-	-	17
3001 – 4000	12	-	-	-	-	-	-
4001 – 5000	2	-	-	-	-	-	-
5001 – 6000	1	-	-	-	-	-	-
6001 – 7000	-	-	-	-	-	-	-
7001 – 8000	-	-	-	-	-	-	-
peste 8000	-	-	-	-	-	-	-
CELELALTE CATEGORII DE SALARIAȚI	7357	-	3	64	1486	1757	1368
Sub salariul de bază minim pe țară	-	-	-	-	-	-	-
La nivelul salariului de bază minim pe țară	12	-	3	9	-	-	-
Peste salariul de bază minim – 700	90	-	-	55	35	-	-
701 – 1000	1672	-	-	-	1426	224	21
1001 – 1500	1844	-	-	-	25	1522	283
1501 – 2000	1410	-	-	-	-	11	1062
2001 – 3000	1154	-	-	-	-	-	2
3001 – 4000	500	-	-	-	-	-	-
4001 – 5000	246	-	-	-	-	-	-
5001 – 6000	120	-	-	-	-	-	-
6001 – 7000	88	-	-	-	-	-	-
7001 – 8000	36	-	-	-	-	-	-
peste 8000	185	-	-	-	-	-	-

Repartizarea salariațiilor pe grupe de salarii realizate în luna octombrie 2010

pe activități ale economiei naționale, în luna octombrie 2010

- urmare -
- persoane -

PE GRUPE DE SALARII BRUTE REALIZATE - LEI							SEXE GRUPE DE SALARII DE BAZĂ BRUTE (LEI) ACTIVITĂȚI ALE ECONOMIEI NAȚIONALE
2001-3000	3001-4000	4001-5000	5001-6000	6001-7000	7001-8000	peste 8000	
8	9	10	11	12	13	14	A
							TRANZACȚII IMOBILIARE
1726	592	285	165	104	42	184	TOTAL SALARIAȚI
1182	345	129	121	71	20	128	<i>Bărbați</i>
544	247	156	44	33	22	56	<i>Femei</i>
-	-	-	-	-	-	-	Sub salariul de bază minim pe țară
-	-	-	-	-	-	-	La nivelul salariului de bază minim pe țară
-	-	-	-	-	-	-	Peste salariul de bază minim – 700
1	-	-	-	-	-	-	701 – 1000
50	-	-	-	-	-	-	1001 – 1500
440	20	-	-	-	-	-	1501 – 2000
1234	153	10	-	-	-	-	2001 – 3000
1	416	76	16	3	-	-	3001 – 4000
-	3	199	40	6	-	-	4001 – 5000
-	-	-	109	8	4	-	5001 – 6000
-	-	-	-	87	1	-	6001 – 7000
-	-	-	-	-	36	-	7001 – 8000
-	-	-	-	-	1	184	peste 8000
376	40	2	1	-	-	-	MUNCITORI
-	-	-	-	-	-	-	Sub salariul de bază minim pe țară
-	-	-	-	-	-	-	La nivelul salariului de bază minim pe țară
-	-	-	-	-	-	-	Peste salariul de bază minim – 700
-	-	-	-	-	-	-	701 – 1000
36	-	-	-	-	-	-	1001 – 1500
120	3	-	-	-	-	-	1501 – 2000
219	25	1	-	-	-	-	2001 – 3000
1	11	-	-	-	-	-	3001 – 4000
-	1	1	-	-	-	-	4001 – 5000
-	-	-	1	-	-	-	5001 – 6000
-	-	-	-	-	-	-	6001 – 7000
-	-	-	-	-	-	-	7001 – 8000
-	-	-	-	-	-	-	peste 8000
1350	552	283	164	104	42	184	CELELALTE CATEGORII DE SALARIAȚI
-	-	-	-	-	-	-	Sub salariul de bază minim pe țară
-	-	-	-	-	-	-	La nivelul salariului de bază minim pe țară
-	-	-	-	-	-	-	Peste salariul de bază minim – 700
1	-	-	-	-	-	-	701 – 1000
14	-	-	-	-	-	-	1001 – 1500
320	17	-	-	-	-	-	1501 – 2000
1015	128	9	-	-	-	-	2001 – 3000
-	405	76	16	3	-	-	3001 – 4000
-	2	198	40	6	-	-	4001 – 5000
-	-	-	108	8	4	-	5001 – 6000
-	-	-	-	87	1	-	6001 – 7000
-	-	-	-	-	36	-	7001 – 8000
-	-	-	-	-	1	184	peste 8000

Repartizarea salariaților pe grupe de salarii realizate în luna octombrie 2010

Tabel 1. Repartizarea salariaților pe grupe de salarii brute de bază/realizate,

SEXE GRUPE DE SALARII DE BAZĂ BRUTE (LEI) ACTIVITĂȚI ALE ECONOMIEI NAȚIONALE	NUMĂRUL DE SALARIAȚI CARE AU LUCRAT CEL PUȚIN 21 DE ZILE CU PROGRAM COMPLET ÎN LUNA OCTOMBRIE TOTAL - persoane -	REPARTIZAREA SALARIAȚILOR					
		Sub salariul de bază minim pe țară	La nivelul salariului de bază minim pe țară	Peste salariul de bază minim pe țară - 700	701 - 1000	1001 - 1500	1501-2000
A	1	2	3	4	5	6	7
ACTIVITĂȚI PROFESIONALE,							
ȘTIINȚIFICE ȘI TEHNICE							
TOTAL SALARIAȚI	84377	2	2077	2761	13021	16230	12200
<i>Bărbați</i>	45908	2	1115	1298	8017	8833	6154
<i>Femei</i>	38469	-	962	1463	5004	7397	6046
Sub salariul de bază minim pe țară	-	-	-	-	-	-	-
La nivelul salariului de bază minim pe țară	2574	2	1814	167	259	251	75
Peste salariul de bază minim – 700	2615	-	263	1981	287	81	3
701 – 1000	14616	-	-	613	12250	1337	354
1001 – 1500	16802	-	-	-	225	14334	1623
1501 – 2000	12455	-	-	-	-	227	10042
2001 – 3000	14831	-	-	-	-	-	103
3001 – 4000	8219	-	-	-	-	-	-
4001 – 5000	5009	-	-	-	-	-	-
5001 – 6000	2562	-	-	-	-	-	-
6001 – 7000	1328	-	-	-	-	-	-
7001 – 8000	878	-	-	-	-	-	-
peste 8000	2488	-	-	-	-	-	-
MUNCITORI	16864	1	1249	1543	6973	3814	1507
Sub salariul de bază minim pe țară	-	-	-	-	-	-	-
La nivelul salariului de bază minim pe țară	1971	1	1231	158	249	251	75
Peste salariul de bază minim – 700	1479	-	18	1262	166	33	-
701 – 1000	7525	-	-	123	6468	691	184
1001 – 1500	3566	-	-	-	90	2815	340
1501 – 2000	1264	-	-	-	-	24	904
2001 – 3000	869	-	-	-	-	-	4
3001 – 4000	141	-	-	-	-	-	-
4001 – 5000	32	-	-	-	-	-	-
5001 – 6000	5	-	-	-	-	-	-
6001 – 7000	2	-	-	-	-	-	-
7001 – 8000	-	-	-	-	-	-	-
peste 8000	10	-	-	-	-	-	-
CELELALTE CATEGORII DE SALARIAȚI	67513	1	828	1218	6048	12416	10693
Sub salariul de bază minim pe țară	-	-	-	-	-	-	-
La nivelul salariului de bază minim pe țară	603	1	583	9	10	-	-
Peste salariul de bază minim – 700	1136	-	245	719	121	48	3
701 – 1000	7091	-	-	490	5782	646	170
1001 – 1500	13236	-	-	-	135	11519	1283
1501 – 2000	11191	-	-	-	-	203	9138
2001 – 3000	13962	-	-	-	-	-	99
3001 – 4000	8078	-	-	-	-	-	-
4001 – 5000	4977	-	-	-	-	-	-
5001 – 6000	2557	-	-	-	-	-	-
6001 – 7000	1326	-	-	-	-	-	-
7001 – 8000	878	-	-	-	-	-	-
peste 8000	2478	-	-	-	-	-	-

Repartizarea salariaților pe grupe de salarii realizate în luna octombrie 2010

pe activități ale economiei naționale, în luna octombrie 2010

- urmare -
- persoane -

PE GRUPE DE SALARII BRUTE REALIZATE - LEI							SEXE GRUPE DE SALARII DE BAZĂ BRUTE (LEI) ACTIVITĂȚI ALE ECONOMIEI NAȚIONALE
2001-3000	3001-4000	4001-5000	5001-6000	6001-7000	7001-8000	peste 8000	
8	9	10	11	12	13	14	A
							<u>ACTIVITĂȚI PROFESIONALE, ȘTIINȚIFICE ȘI TEHNICE</u>
15205	9183	5269	2802	1488	1062	3077	TOTAL SALARIAȚI
7884	4815	2853	1621	850	661	1805	Bărbați
7321	4368	2416	1181	638	401	1272	Femei
-	-	-	-	-	-	-	Sub salariul de bază minim pe țară
6	-	-	-	-	-	-	La nivelul salariului de bază minim pe țară
-	-	-	-	-	-	-	Peste salariul de bază minim – 700
62	-	-	-	-	-	-	701 – 1000
579	38	3	-	-	-	-	1001 – 1500
1778	315	78	8	6	1	-	1501 – 2000
12680	1496	360	112	28	15	37	2001 – 3000
100	7222	418	183	109	85	102	3001 – 4000
-	110	4375	213	117	54	140	4001 – 5000
-	2	33	2270	93	44	120	5001 – 6000
-	-	-	16	1135	52	125	6001 – 7000
-	-	2	-	-	810	66	7001 – 8000
-	-	-	-	-	1	2487	peste 8000
1413	247	75	18	6	3	15	MUNCITORI
-	-	-	-	-	-	-	Sub salariul de bază minim pe țară
6	-	-	-	-	-	-	La nivelul salariului de bază minim pe țară
-	-	-	-	-	-	-	Peste salariul de bază minim – 700
59	-	-	-	-	-	-	701 – 1000
314	7	-	-	-	-	-	1001 – 1500
274	47	14	-	1	-	-	1501 – 2000
760	55	27	13	3	3	4	2001 – 3000
-	138	2	-	-	-	1	3001 – 4000
-	-	32	-	-	-	-	4001 – 5000
-	-	-	5	-	-	-	5001 – 6000
-	-	-	-	2	-	-	6001 – 7000
-	-	-	-	-	-	-	7001 – 8000
-	-	-	-	-	-	10	peste 8000
13792	8936	5194	2784	1482	1059	3062	CELELALTE CATEGORII DE SALARIAȚI
-	-	-	-	-	-	-	Sub salariul de bază minim pe țară
-	-	-	-	-	-	-	La nivelul salariului de bază minim pe țară
-	-	-	-	-	-	-	Peste salariul de bază minim – 700
3	-	-	-	-	-	-	701 – 1000
265	31	3	-	-	-	-	1001 – 1500
1504	268	64	8	5	1	-	1501 – 2000
11920	1441	333	99	25	12	33	2001 – 3000
100	7084	416	183	109	85	101	3001 – 4000
-	110	4343	213	117	54	140	4001 – 5000
-	2	33	2265	93	44	120	5001 – 6000
-	-	-	16	1133	52	125	6001 – 7000
-	-	2	-	-	810	66	7001 – 8000
-	-	-	-	-	1	2477	peste 8000

Repartizarea salariaților pe grupe de salarii realizate în luna octombrie 2010

Tabel 1. Repartizarea salariaților pe grupe de salarii brute de bază/realizate,

SEXE GRUPE DE SALARII DE BAZĂ BRUTE (LEI) ACTIVITĂȚI ALE ECONOMIEI NAȚIONALE	NUMĂRUL DE SALARIAȚI CARE AU LUCRAT CEL PUȚIN 21 DE ZILE CU PROGRAM COMPLET ÎN LUNA OCTOMBRIE TOTAL - persoane -	REPARTIZAREA SALARIAȚILOR					
		Sub salariul de bază minim pe țară	La nivelul salariului de bază minim pe țară	Peste salariul de bază minim pe țară - 700	701 - 1000	1001 - 1500	1501-2000
A	1	2	3	4	5	6	7
ACTIVITĂȚI DE SERVICII							
ADMINISTRATIVE ȘI ACTIVITĂȚI DE SERVICII SUPORT							
TOTAL SALARIAȚI	123384	2	10236	16651	56116	22026	7798
<i>Bărbați</i>	86122	2	6733	10662	44603	13950	4743
<i>Femei</i>	37262	-	3503	5989	11513	8076	3055
Sub salariul de bază minim pe țară	-	-	-	-	-	-	-
La nivelul salariului de bază minim pe țară	13311	1	10145	1883	1185	84	13
Peste salariul de bază minim – 700	16010	-	12	14092	1444	462	-
701 – 1000	58051	1	79	676	52458	4333	479
1001 – 1500	20587	-	-	-	1028	17087	2224
1501 – 2000	6145	-	-	-	-	59	5047
2001 – 3000	5438	-	-	-	-	-	35
3001 – 4000	1665	-	-	-	-	1	-
4001 – 5000	803	-	-	-	-	-	-
5001 – 6000	537	-	-	-	1	-	-
6001 – 7000	217	-	-	-	-	-	-
7001 – 8000	184	-	-	-	-	-	-
peste 8000	436	-	-	-	-	-	-
MUNCITORI	80877	2	8255	13878	44077	11260	2552
Sub salariul de bază minim pe țară	-	-	-	-	-	-	-
La nivelul salariului de bază minim pe țară	10826	1	8220	1742	766	84	13
Peste salariul de bază minim – 700	12914	-	6	11465	1127	316	-
701 – 1000	46196	1	29	671	41335	3716	420
1001 – 1500	9420	-	-	-	849	7122	1283
1501 – 2000	979	-	-	-	-	22	832
2001 – 3000	450	-	-	-	-	-	4
3001 – 4000	57	-	-	-	-	-	-
4001 – 5000	27	-	-	-	-	-	-
5001 – 6000	5	-	-	-	-	-	-
6001 – 7000	1	-	-	-	-	-	-
7001 – 8000	1	-	-	-	-	-	-
peste 8000	1	-	-	-	-	-	-
CELELALTE CATEGORII DE SALARIAȚI	42507	-	1981	2773	12039	10766	5246
Sub salariul de bază minim pe țară	-	-	-	-	-	-	-
La nivelul salariului de bază minim pe țară	2485	-	1925	141	419	-	-
Peste salariul de bază minim – 700	3096	-	6	2627	317	146	-
701 – 1000	11855	-	50	5	11123	617	59
1001 – 1500	11167	-	-	-	179	9965	941
1501 – 2000	5166	-	-	-	-	37	4215
2001 – 3000	4988	-	-	-	-	-	31
3001 – 4000	1608	-	-	-	-	1	-
4001 – 5000	776	-	-	-	-	-	-
5001 – 6000	532	-	-	-	1	-	-
6001 – 7000	216	-	-	-	-	-	-
7001 – 8000	183	-	-	-	-	-	-
peste 8000	435	-	-	-	-	-	-

Repartizarea salariaților pe grupe de salarii realizate în luna octombrie 2010

pe activități ale economiei naționale, în luna octombrie 2010

- urmare -
- persoane -

PE GRUPE DE SALARII BRUTE REALIZATE - LEI							SEXE GRUPE DE SALARII DE BAZĂ BRUTE (LEI) ACTIVITĂȚI ALE ECONOMIEI NAȚIONALE
2001-3000	3001-4000	4001-5000	5001-6000	6001-7000	7001-8000	peste 8000	
8	9	10	11	12	13	14	A
							ACTIVITĂȚI DE SERVICII ADMINISTRATIVE ȘI ACTIVITĂȚI DE SERVICII SUPORT
5924	2139	944	592	255	175	526	TOTAL SALARIAȚI
3085	1056	450	293	125	108	312	<i>Bărbați</i>
2839	1083	494	299	130	67	214	<i>Femei</i>
-	-	-	-	-	-	-	Sub salariul de bază minim pe țară
-	-	-	-	-	-	-	La nivelul salariului de bază minim pe țară
-	-	-	-	-	-	-	Peste salariul de bază minim – 700
25	-	-	-	-	-	-	701 – 1000
243	5	-	-	-	-	-	1001 – 1500
898	124	13	4	-	-	-	1501 – 2000
4755	515	97	22	6	2	6	2001 – 3000
3	1494	122	25	6	3	11	3001 – 4000
-	1	712	62	21	2	5	4001 – 5000
-	-	-	478	42	8	8	5001 – 6000
-	-	-	1	178	27	11	6001 – 7000
-	-	-	-	2	131	51	7001 – 8000
-	-	-	-	-	2	434	peste 8000
702	99	41	8	1	1	1	MUNCITORI
-	-	-	-	-	-	-	Sub salariul de bază minim pe țară
-	-	-	-	-	-	-	La nivelul salariului de bază minim pe țară
-	-	-	-	-	-	-	Peste salariul de bază minim – 700
24	-	-	-	-	-	-	701 – 1000
163	3	-	-	-	-	-	1001 – 1500
87	32	5	1	-	-	-	1501 – 2000
428	10	7	1	-	-	-	2001 – 3000
-	54	2	1	-	-	-	3001 – 4000
-	-	27	-	-	-	-	4001 – 5000
-	-	-	5	-	-	-	5001 – 6000
-	-	-	-	1	-	-	6001 – 7000
-	-	-	-	-	1	-	7001 – 8000
-	-	-	-	-	-	1	peste 8000
5222	2040	903	584	254	174	525	CELELALTE CATEGORII DE SALARIAȚI
-	-	-	-	-	-	-	Sub salariul de bază minim pe țară
-	-	-	-	-	-	-	La nivelul salariului de bază minim pe țară
-	-	-	-	-	-	-	Peste salariul de bază minim – 700
1	-	-	-	-	-	-	701 – 1000
80	2	-	-	-	-	-	1001 – 1500
811	92	8	3	-	-	-	1501 – 2000
4327	505	90	21	6	2	6	2001 – 3000
3	1440	120	24	6	3	11	3001 – 4000
-	1	685	62	21	2	5	4001 – 5000
-	-	-	473	42	8	8	5001 – 6000
-	-	-	1	177	27	11	6001 – 7000
-	-	-	-	2	130	51	7001 – 8000
-	-	-	-	-	2	433	peste 8000

Repartizarea salariaților pe grupe de salarii realizate în luna octombrie 2010

Tabel 1. Repartizarea salariaților pe grupe de salarii brute de bază/realizate,

SEXE GRUPE DE SALARII DE BAZĂ BRUTE (LEI) ACTIVITĂȚI ALE ECONOMIEI NAȚIONALE	NUMĂRUL DE SALARIAȚI CARE AU LUCRAT CEL PUȚIN 21 DE ZILE CU PROGRAM COMPLET ÎN LUNA OCTOMBRIE TOTAL - persoane -	REPARTIZAREA SALARIAȚILOR					
		Sub salariul de bază minim pe țară	La nivelul salariului de bază minim pe țară	Peste salariul de bază minim pe țară - 700	701 - 1000	1001 - 1500	1501-2000
A	1	2	3	4	5	6	7
ADMINISTRAȚIE PUBLICĂ (exclusiv forțele armate și asimilați)							
TOTAL SALARIAȚI	282991	-	63738	28545	61889	45464	31412
<i>Bărbați</i>	115846	-	19764	13030	27801	18298	14594
<i>Femei</i>	167145	-	43974	15515	34088	27166	16818
Sub salariul de bază minim pe țară	-	-	-	-	-	-	-
La nivelul salariului de bază minim pe țară	65638	-	63738	1636	220	41	3
Peste salariul de bază minim – 700	29549	-	-	26909	2397	215	25
701 – 1000	66971	-	-	-	59272	5979	1387
1001 – 1500	45452	-	-	-	-	39229	4280
1501 – 2000	30803	-	-	-	-	-	25717
2001 – 3000	23442	-	-	-	-	-	-
3001 – 4000	8687	-	-	-	-	-	-
4001 – 5000	4144	-	-	-	-	-	-
5001 – 6000	3147	-	-	-	-	-	-
6001 – 7000	1890	-	-	-	-	-	-
7001 – 8000	1613	-	-	-	-	-	-
peste 8000	1655	-	-	-	-	-	-
MUNCITORI	63383	-	29560	12857	15994	4168	739
Sub salariul de bază minim pe țară	-	-	-	-	-	-	-
La nivelul salariului de bază minim pe țară	30793	-	29560	1161	72	-	-
Peste salariul de bază minim – 700	12723	-	-	11696	1002	25	-
701 – 1000	15976	-	-	-	14920	1003	53
1001 – 1500	3411	-	-	-	-	3140	266
1501 – 2000	431	-	-	-	-	-	420
2001 – 3000	31	-	-	-	-	-	-
3001 – 4000	16	-	-	-	-	-	-
4001 – 5000	2	-	-	-	-	-	-
5001 – 6000	-	-	-	-	-	-	-
6001 – 7000	-	-	-	-	-	-	-
7001 – 8000	-	-	-	-	-	-	-
peste 8000	-	-	-	-	-	-	-
CELELALTE CATEGORII DE SALARIAȚI	219608	-	34178	15688	45895	41296	30673
Sub salariul de bază minim pe țară	-	-	-	-	-	-	-
La nivelul salariului de bază minim pe țară	34845	-	34178	475	148	41	3
Peste salariul de bază minim – 700	16826	-	-	15213	1395	190	25
701 – 1000	50995	-	-	-	44352	4976	1334
1001 – 1500	42041	-	-	-	-	36089	4014
1501 – 2000	30372	-	-	-	-	-	25297
2001 – 3000	23411	-	-	-	-	-	-
3001 – 4000	8671	-	-	-	-	-	-
4001 – 5000	4142	-	-	-	-	-	-
5001 – 6000	3147	-	-	-	-	-	-
6001 – 7000	1890	-	-	-	-	-	-
7001 – 8000	1613	-	-	-	-	-	-
peste 8000	1655	-	-	-	-	-	-

Repartizarea salariaților pe grupe de salarii realizate în luna octombrie 2010

pe activități ale economiei naționale, în luna octombrie 2010

- urmare -
- persoane -

PE GRUPE DE SALARII BRUTE REALIZATE - LEI							SEXE GRUPE DE SALARII DE BAZĂ BRUTE (LEI) ACTIVITĂȚI ALE ECONOMIEI NAȚIONALE
2001-3000	3001-4000	4001-5000	5001-6000	6001-7000	7001-8000	peste 8000	
8	9	10	11	12	13	14	A
							ADMINISTRAȚIE PUBLICĂ (exclusiv forțele armate și asimilați)
24633	12834	4413	3301	1906	1914	2942	TOTAL SALARIAȚI
10620	5144	1975	1819	812	740	1249	Bărbați
14013	7690	2438	1482	1094	1174	1693	Femei
-	-	-	-	-	-	-	Sub salariul de bază minim pe țară
-	-	-	-	-	-	-	La nivelul salariului de bază minim pe țară
3	-	-	-	-	-	-	Peste salariul de bază minim – 700
315	18	-	-	-	-	-	701 – 1000
1748	194	1	-	-	-	-	1001 – 1500
3796	1052	213	19	6	-	-	1501 – 2000
18771	3841	635	147	42	3	3	2001 – 3000
-	7729	827	71	45	12	3	3001 – 4000
-	-	2737	825	454	105	23	4001 – 5000
-	-	-	2239	342	550	16	5001 – 6000
-	-	-	-	1017	216	657	6001 – 7000
-	-	-	-	-	1028	585	7001 – 8000
-	-	-	-	-	-	1655	peste 8000
46	17	2	-	-	-	-	MUNCITORI
-	-	-	-	-	-	-	Sub salariul de bază minim pe țară
-	-	-	-	-	-	-	La nivelul salariului de bază minim pe țară
-	-	-	-	-	-	-	Peste salariul de bază minim – 700
-	-	-	-	-	-	-	701 – 1000
5	-	-	-	-	-	-	1001 – 1500
10	1	-	-	-	-	-	1501 – 2000
31	-	-	-	-	-	-	2001 – 3000
-	16	-	-	-	-	-	3001 – 4000
-	-	2	-	-	-	-	4001 – 5000
-	-	-	-	-	-	-	5001 – 6000
-	-	-	-	-	-	-	6001 – 7000
-	-	-	-	-	-	-	7001 – 8000
-	-	-	-	-	-	-	peste 8000
24587	12817	4411	3301	1906	1914	2942	CELELALTE CATEGORII DE SALARIAȚI
-	-	-	-	-	-	-	Sub salariul de bază minim pe țară
-	-	-	-	-	-	-	La nivelul salariului de bază minim pe țară
3	-	-	-	-	-	-	Peste salariul de bază minim – 700
315	18	-	-	-	-	-	701 – 1000
1743	194	1	-	-	-	-	1001 – 1500
3786	1051	213	19	6	-	-	1501 – 2000
18740	3841	635	147	42	3	3	2001 – 3000
-	7713	827	71	45	12	3	3001 – 4000
-	-	2735	825	454	105	23	4001 – 5000
-	-	-	2239	342	550	16	5001 – 6000
-	-	-	-	1017	216	657	6001 – 7000
-	-	-	-	-	1028	585	7001 – 8000
-	-	-	-	-	-	1655	peste 8000

Repartizarea salariaților pe grupe de salarii realizate în luna octombrie 2010

Tabel 1. Repartizarea salariaților pe grupe de salarii brute de bază/realizate,

SEXE GRUPE DE SALARII DE BAZĂ BRUTE (LEI) ACTIVITĂȚI ALE ECONOMIEI NAȚIONALE	NUMĂRUL DE SALARIAȚI CARE AU LUCRAT CEL PUȚIN 21 DE ZILE CU PROGRAM COMPLET ÎN LUNA OCTOMBRIE TOTAL - persoane -	REPARTIZAREA SALARIAȚILOR					
		Sub salariul de bază minim pe țară	La nivelul salariului de bază minim pe țară	Peste salariul de bază minim pe țară - 700	701 - 1000	1001 - 1500	1501-2000
A	1	2	3	4	5	6	7
ÎNVĂȚĂMÂNT							
TOTAL SALARIAȚI	350526	-	9810	30224	60439	91033	80207
<i>Bărbați</i>	107328	-	2696	8817	20388	23536	23029
<i>Femei</i>	243198	-	7114	21407	40051	67497	57178
Sub salariul de bază minim pe țară	-	-	-	-	-	-	-
La nivelul salariului de bază minim pe țară	12267	-	9810	1262	1190	5	-
Peste salariul de bază minim – 700	36542	-	-	28962	6273	1306	1
701 – 1000	65988	-	-	-	52976	12775	202
1001 – 1500	102483	-	-	-	-	76947	23082
1501 – 2000	76189	-	-	-	-	-	56922
2001 – 3000	41510	-	-	-	-	-	-
3001 – 4000	9999	-	-	-	-	-	-
4001 – 5000	2464	-	-	-	-	-	-
5001 – 6000	1377	-	-	-	-	-	-
6001 – 7000	821	-	-	-	-	-	-
7001 – 8000	468	-	-	-	-	-	-
peste 8000	418	-	-	-	-	-	-
MUNCITORI	42008	-	4513	14163	17644	5338	297
Sub salariul de bază minim pe țară	-	-	-	-	-	-	-
La nivelul salariului de bază minim pe țară	6348	-	4513	842	990	3	-
Peste salariul de bază minim – 700	17645	-	-	13321	3311	1013	-
701 – 1000	15353	-	-	-	13343	1935	75
1001 – 1500	2490	-	-	-	-	2387	103
1501 – 2000	127	-	-	-	-	-	119
2001 – 3000	45	-	-	-	-	-	-
3001 – 4000	-	-	-	-	-	-	-
4001 – 5000	-	-	-	-	-	-	-
5001 – 6000	-	-	-	-	-	-	-
6001 – 7000	-	-	-	-	-	-	-
7001 – 8000	-	-	-	-	-	-	-
peste 8000	-	-	-	-	-	-	-
CELELALTE CATEGORII DE SALARIAȚI	308518	-	5297	16061	42795	85695	79910
Sub salariul de bază minim pe țară	-	-	-	-	-	-	-
La nivelul salariului de bază minim pe țară	5919	-	5297	420	200	2	-
Peste salariul de bază minim – 700	18897	-	-	15641	2962	293	1
701 – 1000	50635	-	-	-	39633	10840	127
1001 – 1500	99993	-	-	-	-	74560	22979
1501 – 2000	76062	-	-	-	-	-	56803
2001 – 3000	41465	-	-	-	-	-	-
3001 – 4000	9999	-	-	-	-	-	-
4001 – 5000	2464	-	-	-	-	-	-
5001 – 6000	1377	-	-	-	-	-	-
6001 – 7000	821	-	-	-	-	-	-
7001 – 8000	468	-	-	-	-	-	-
peste 8000	418	-	-	-	-	-	-

Repartizarea salariaților pe grupe de salarii realizate în luna octombrie 2010

pe activități ale economiei naționale, în luna octombrie 2010

- urmare -
- persoane -

PE GRUPE DE SALARII BRUTE REALIZATE - LEI							SEXE GRUPE DE SALARII DE BAZĂ BRUTE (LEI) ACTIVITĂȚI ALE ECONOMIEI NAȚIONALE
2001-3000	3001-4000	4001-5000	5001-6000	6001-7000	7001-8000	peste 8000	
8	9	10	11	12	13	14	A
							ÎNVĂȚĂMÂNT
56635	14519	3387	1692	1153	651	776	TOTAL SALARIAȚI
17025	6845	2009	1157	840	478	508	Bărbați
39610	7674	1378	535	313	173	268	Femei
-	-	-	-	-	-	-	Sub salariul de bază minim pe țară
-	-	-	-	-	-	-	La nivelul salariului de bază minim pe țară
-	-	-	-	-	-	-	Peste salariul de bază minim – 700
23	12	-	-	-	-	-	701 – 1000
2294	84	27	49	-	-	-	1001 – 1500
18167	919	89	38	54	-	-	1501 – 2000
36151	4887	291	72	42	67	-	2001 – 3000
-	8617	1148	142	39	24	29	3001 – 4000
-	-	1832	420	140	21	51	4001 – 5000
-	-	-	971	296	76	34	5001 – 6000
-	-	-	-	582	152	87	6001 – 7000
-	-	-	-	-	311	157	7001 – 8000
-	-	-	-	-	-	418	peste 8000
45	8	-	-	-	-	-	MUNCITORI
-	-	-	-	-	-	-	Sub salariul de bază minim pe țară
-	-	-	-	-	-	-	La nivelul salariului de bază minim pe țară
-	-	-	-	-	-	-	Peste salariul de bază minim – 700
-	-	-	-	-	-	-	701 – 1000
-	-	-	-	-	-	-	1001 – 1500
7	1	-	-	-	-	-	1501 – 2000
38	7	-	-	-	-	-	2001 – 3000
-	-	-	-	-	-	-	3001 – 4000
-	-	-	-	-	-	-	4001 – 5000
-	-	-	-	-	-	-	5001 – 6000
-	-	-	-	-	-	-	6001 – 7000
-	-	-	-	-	-	-	7001 – 8000
-	-	-	-	-	-	-	peste 8000
56590	14511	3387	1692	1153	651	776	CELELALTE CATEGORII DE SALARIAȚI
-	-	-	-	-	-	-	Sub salariul de bază minim pe țară
-	-	-	-	-	-	-	La nivelul salariului de bază minim pe țară
-	-	-	-	-	-	-	Peste salariul de bază minim – 700
23	12	-	-	-	-	-	701 – 1000
2294	84	27	49	-	-	-	1001 – 1500
18160	918	89	38	54	-	-	1501 – 2000
36113	4880	291	72	42	67	-	2001 – 3000
-	8617	1148	142	39	24	29	3001 – 4000
-	-	1832	420	140	21	51	4001 – 5000
-	-	-	971	296	76	34	5001 – 6000
-	-	-	-	582	152	87	6001 – 7000
-	-	-	-	-	311	157	7001 – 8000
-	-	-	-	-	-	418	peste 8000

Repartizarea salariaților pe grupe de salarii realizate în luna octombrie 2010

Tabel 1. Repartizarea salariaților pe grupe de salarii brute de bază/realizate,

SEXE GRUPE DE SALARII DE BAZĂ BRUTE (LEI) ACTIVITĂȚI ALE ECONOMIEI NAȚIONALE	NUMĂRUL DE SALARIAȚI CARE AU LUCRAT CEL PUȚIN 21 DE ZILE CU PROGRAM COMPLET ÎN LUNA OCTOMBRIE TOTAL - persoane -	REPARTIZAREA SALARIAȚILOR					
		Sub salariul de bază minim pe țară	La nivelul salariului de bază minim pe țară	Peste salariul de bază minim pe țară - 700	701 - 1000	1001 - 1500	1501-2000
A	1	2	3	4	5	6	7
SĂNĂTATE ȘI ASISTENȚĂ							
SOCIALĂ							
TOTAL SALARIAȚI	254648	-	9985	12045	60650	72964	45680
<i>Bărbați</i>	56535	-	1741	2236	11361	15427	10781
<i>Femei</i>	198113	-	8244	9809	49289	57537	34899
Sub salariul de bază minim pe țară	-	-	-	-	-	-	-
La nivelul salariului de bază minim pe țară	12978	-	9985	1136	1702	154	1
Peste salariul de bază minim – 700	23524	-	-	10909	9570	2983	60
701 – 1000	75387	-	-	-	49378	22627	2848
1001 – 1500	72933	-	-	-	-	47200	17155
1501 – 2000	43665	-	-	-	-	-	25616
2001 – 3000	17343	-	-	-	-	-	-
3001 – 4000	6660	-	-	-	-	-	-
4001 – 5000	1134	-	-	-	-	-	-
5001 – 6000	415	-	-	-	-	-	-
6001 – 7000	264	-	-	-	-	-	-
7001 – 8000	138	-	-	-	-	-	-
peste 8000	207	-	-	-	-	-	-
MUNCITORI	47075	-	3871	4350	19704	15401	2822
Sub salariul de bază minim pe țară	-	-	-	-	-	-	-
La nivelul salariului de bază minim pe țară	4907	-	3871	435	552	48	1
Peste salariul de bază minim – 700	8341	-	-	3915	3589	824	13
701 – 1000	22492	-	-	-	15563	6355	558
1001 – 1500	11001	-	-	-	-	8174	1971
1501 – 2000	299	-	-	-	-	-	279
2001 – 3000	33	-	-	-	-	-	-
3001 – 4000	2	-	-	-	-	-	-
4001 – 5000	-	-	-	-	-	-	-
5001 – 6000	-	-	-	-	-	-	-
6001 – 7000	-	-	-	-	-	-	-
7001 – 8000	-	-	-	-	-	-	-
peste 8000	-	-	-	-	-	-	-
CELELALTE CATEGORII DE SALARIAȚI	207573	-	6114	7695	40946	57563	42858
Sub salariul de bază minim pe țară	-	-	-	-	-	-	-
La nivelul salariului de bază minim pe țară	8071	-	6114	701	1150	106	-
Peste salariul de bază minim – 700	15183	-	-	6994	5981	2159	47
701 – 1000	52895	-	-	-	33815	16272	2290
1001 – 1500	61932	-	-	-	-	39026	15184
1501 – 2000	43366	-	-	-	-	-	25337
2001 – 3000	17310	-	-	-	-	-	-
3001 – 4000	6658	-	-	-	-	-	-
4001 – 5000	1134	-	-	-	-	-	-
5001 – 6000	415	-	-	-	-	-	-
6001 – 7000	264	-	-	-	-	-	-
7001 – 8000	138	-	-	-	-	-	-
peste 8000	207	-	-	-	-	-	-

Repartizarea salariaților pe grupe de salarii realizate în luna octombrie 2010

pe activități ale economiei naționale, în luna octombrie 2010

- urmare -
- persoane -

PE GRUPE DE SALARII BRUTE REALIZATE - LEI							SEXE GRUPE DE SALARII DE BAZĂ BRUTE (LEI) ACTIVITĂȚI ALE ECONOMIEI NAȚIONALE
2001-3000	3001-4000	4001-5000	5001-6000	6001-7000	7001-8000	peste 8000	
8	9	10	11	12	13	14	A
							SĂNĂTATE ȘI ASISTENȚĂ SOCIALĂ
36936	9332	4186	1551	609	284	426	TOTAL SALARIAȚI
8942	3179	1582	641	297	135	213	Bărbați
27994	6153	2604	910	312	149	213	Femei
-	-	-	-	-	-	-	Sub salariul de bază minim pe țară
-	-	-	-	-	-	-	La nivelul salariului de bază minim pe țară
1	1	-	-	-	-	-	Peste salariul de bază minim – 700
513	20	1	-	-	-	-	701 – 1000
8359	188	23	5	2	-	1	1001 – 1500
15897	1920	162	44	13	7	6	1501 – 2000
12166	3205	1511	328	102	21	10	2001 – 3000
-	3998	1700	755	140	51	16	3001 – 4000
-	-	789	153	130	34	28	4001 – 5000
-	-	-	266	75	46	28	5001 – 6000
-	-	-	-	147	38	79	6001 – 7000
-	-	-	-	-	87	51	7001 – 8000
-	-	-	-	-	-	207	peste 8000
924	2	1	-	-	-	-	MUNCITORI
-	-	-	-	-	-	-	Sub salariul de bază minim pe țară
-	-	-	-	-	-	-	La nivelul salariului de bază minim pe țară
-	-	-	-	-	-	-	Peste salariul de bază minim – 700
16	-	-	-	-	-	-	701 – 1000
855	-	1	-	-	-	-	1001 – 1500
20	-	-	-	-	-	-	1501 – 2000
33	-	-	-	-	-	-	2001 – 3000
-	2	-	-	-	-	-	3001 – 4000
-	-	-	-	-	-	-	4001 – 5000
-	-	-	-	-	-	-	5001 – 6000
-	-	-	-	-	-	-	6001 – 7000
-	-	-	-	-	-	-	7001 – 8000
-	-	-	-	-	-	-	peste 8000
36012	9330	4185	1551	609	284	426	CELELALTE CATEGORII DE SALARIAȚI
-	-	-	-	-	-	-	Sub salariul de bază minim pe țară
-	-	-	-	-	-	-	La nivelul salariului de bază minim pe țară
1	1	-	-	-	-	-	Peste salariul de bază minim – 700
497	20	1	-	-	-	-	701 – 1000
7504	188	22	5	2	-	1	1001 – 1500
15877	1920	162	44	13	7	6	1501 – 2000
12133	3205	1511	328	102	21	10	2001 – 3000
-	3996	1700	755	140	51	16	3001 – 4000
-	-	789	153	130	34	28	4001 – 5000
-	-	-	266	75	46	28	5001 – 6000
-	-	-	-	147	38	79	6001 – 7000
-	-	-	-	-	87	51	7001 – 8000
-	-	-	-	-	-	207	peste 8000

Repartizarea salariaților pe grupe de salarii realizate în luna octombrie 2010

Tabel 1. Repartizarea salariaților pe grupe de salarii brute de bază/realizate,

SEXE GRUPE DE SALARII DE BAZĂ BRUTE (LEI) ACTIVITĂȚI ALE ECONOMIEI NAȚIONALE	NUMĂRUL DE SALARIAȚI CARE AU LUCRAT CEL PUȚIN 21 DE ZILE CU PROGRAM COMPLET ÎN LUNA OCTOMBRIE TOTAL - persoane -	REPARTIZAREA SALARIAȚILOR					
		Sub salariul de bază minim pe țară	La nivelul salariului de bază minim pe țară	Peste salariul de bază minim pe țară - 700	701 - 1000	1001 - 1500	1501-2000
A	1	2	3	4	5	6	7
ACTIVITĂȚI DE SPECTACOLE, CULTURALE ȘI RECREATIVE							
TOTAL SALARIAȚI	35663	44	987	2704	10016	11916	4770
<i>Bărbați</i>	15131	44	529	1100	4434	4480	2010
<i>Femei</i>	20532	-	458	1604	5582	7436	2760
Sub salariul de bază minim pe țară	-	-	-	-	-	-	-
La nivelul salariului de bază minim pe țară	1108	44	979	69	16	-	-
Peste salariul de bază minim – 700	2698	-	8	2510	172	8	-
701 – 1000	11757	-	-	125	9630	1849	71
1001 – 1500	10649	-	-	-	198	9894	491
1501 – 2000	4736	-	-	-	-	165	4138
2001 – 3000	3461	-	-	-	-	-	70
3001 – 4000	769	-	-	-	-	-	-
4001 – 5000	274	-	-	-	-	-	-
5001 – 6000	75	-	-	-	-	-	-
6001 – 7000	48	-	-	-	-	-	-
7001 – 8000	20	-	-	-	-	-	-
peste 8000	68	-	-	-	-	-	-
MUNCITORI	7419	43	674	1292	2821	2031	262
Sub salariul de bază minim pe țară	-	-	-	-	-	-	-
La nivelul salariului de bază minim pe țară	742	43	667	28	4	-	-
Peste salariul de bază minim – 700	1322	-	7	1218	90	7	-
701 – 1000	2936	-	-	46	2700	189	1
1001 – 1500	1846	-	-	-	27	1794	25
1501 – 2000	281	-	-	-	-	41	236
2001 – 3000	247	-	-	-	-	-	-
3001 – 4000	25	-	-	-	-	-	-
4001 – 5000	8	-	-	-	-	-	-
5001 – 6000	3	-	-	-	-	-	-
6001 – 7000	2	-	-	-	-	-	-
7001 – 8000	-	-	-	-	-	-	-
peste 8000	7	-	-	-	-	-	-
CELELALTE CATEGORII DE SALARIAȚI	28244	1	313	1412	7195	9885	4508
Sub salariul de bază minim pe țară	-	-	-	-	-	-	-
La nivelul salariului de bază minim pe țară	366	1	312	41	12	-	-
Peste salariul de bază minim – 700	1376	-	1	1292	82	1	-
701 – 1000	8821	-	-	79	6930	1660	70
1001 – 1500	8803	-	-	-	171	8100	466
1501 – 2000	4455	-	-	-	-	124	3902
2001 – 3000	3214	-	-	-	-	-	70
3001 – 4000	744	-	-	-	-	-	-
4001 – 5000	266	-	-	-	-	-	-
5001 – 6000	72	-	-	-	-	-	-
6001 – 7000	46	-	-	-	-	-	-
7001 – 8000	20	-	-	-	-	-	-
peste 8000	61	-	-	-	-	-	-

Repartizarea salariaților pe grupe de salarii realizate în luna octombrie 2010

pe activități ale economiei naționale, în luna octombrie 2010

- urmare -
- persoane -

PE GRUPE DE SALARII BRUTE REALIZATE - LEI							SEXE GRUPE DE SALARII DE BAZĂ BRUTE (LEI) ACTIVITĂȚI ALE ECONOMIEI NAȚIONALE
2001-3000	3001-4000	4001-5000	5001-6000	6001-7000	7001-8000	peste 8000	
8	9	10	11	12	13	14	A
							<u>ACTIVITĂȚI DE SPECTACOLE, CULTURALE ȘI RECREATIVE</u>
3828	866	270	102	57	23	80	TOTAL SALARIAȚI
1727	485	158	58	36	15	55	<i>Bărbați</i>
2101	381	112	44	21	8	25	<i>Femei</i>
-	-	-	-	-	-	-	Sub salariul de bază minim pe țară
-	-	-	-	-	-	-	La nivelul salariului de bază minim pe țară
-	-	-	-	-	-	-	Peste salariul de bază minim – 700
78	3	1	-	-	-	-	701 – 1000
49	17	-	-	-	-	-	1001 – 1500
407	26	-	-	-	-	-	1501 – 2000
3262	122	6	1	-	-	-	2001 – 3000
32	694	43	-	-	-	-	3001 – 4000
-	4	218	40	12	-	-	4001 – 5000
-	-	2	61	7	5	-	5001 – 6000
-	-	-	-	38	5	5	6001 – 7000
-	-	-	-	-	13	7	7001 – 8000
-	-	-	-	-	-	68	peste 8000
251	25	8	3	2	-	7	MUNCITORI
-	-	-	-	-	-	-	Sub salariul de bază minim pe țară
-	-	-	-	-	-	-	La nivelul salariului de bază minim pe țară
-	-	-	-	-	-	-	Peste salariul de bază minim – 700
-	-	-	-	-	-	-	701 – 1000
-	-	-	-	-	-	-	1001 – 1500
4	-	-	-	-	-	-	1501 – 2000
247	-	-	-	-	-	-	2001 – 3000
-	25	-	-	-	-	-	3001 – 4000
-	-	8	-	-	-	-	4001 – 5000
-	-	-	3	-	-	-	5001 – 6000
-	-	-	-	2	-	-	6001 – 7000
-	-	-	-	-	-	-	7001 – 8000
-	-	-	-	-	-	7	peste 8000
3577	841	262	99	55	23	73	CELELALTE CATEGORII DE SALARIAȚI
-	-	-	-	-	-	-	Sub salariul de bază minim pe țară
-	-	-	-	-	-	-	La nivelul salariului de bază minim pe țară
-	-	-	-	-	-	-	Peste salariul de bază minim – 700
78	3	1	-	-	-	-	701 – 1000
49	17	-	-	-	-	-	1001 – 1500
403	26	-	-	-	-	-	1501 – 2000
3015	122	6	1	-	-	-	2001 – 3000
32	669	43	-	-	-	-	3001 – 4000
-	4	210	40	12	-	-	4001 – 5000
-	-	2	58	7	5	-	5001 – 6000
-	-	-	-	36	5	5	6001 – 7000
-	-	-	-	-	13	7	7001 – 8000
-	-	-	-	-	-	61	peste 8000

Repartizarea salariaților pe grupe de salarii realizate în luna octombrie 2010

Tabel 1. Repartizarea salariaților pe grupe de salarii brute de bază/realizate,

SEXE GRUPE DE SALARII DE BAZĂ BRUTE (LEI) ACTIVITĂȚI ALE ECONOMIEI NAȚIONALE	NUMĂRUL DE SALARIAȚI CARE AU LUCRAT CEL PUȚIN 21 DE ZILE CU PROGRAM COMPLET ÎN LUNA OCTOMBRIE TOTAL - persoane -	REPARTIZAREA SALARIAȚILOR					
		Sub salariul de bază minim pe țară	La nivelul salariului de bază minim pe țară	Peste salariul de bază minim pe țară - 700	701 - 1000	1001 - 1500	1501-2000
A	1	2	3	4	5	6	7
ALTE ACTIVITĂȚI DE SERVICII							
TOTAL SALARIAȚI	25263	2158	4330	2229	7645	3724	2759
<i>Bărbați</i>	12013	458	2240	971	2993	1983	1697
<i>Femei</i>	13250	1700	2090	1258	4652	1741	1062
Sub salariul de bază minim pe țară	-	-	-	-	-	-	-
La nivelul salariului de bază minim pe țară	4853	562	4009	242	40	-	-
Peste salariul de bază minim – 700	2855	394	103	1842	475	41	-
701 – 1000	8587	810	93	99	7040	438	107
1001 – 1500	4007	116	122	44	82	3224	405
1501 – 2000	2630	276	2	2	8	21	2227
2001 – 3000	1517	-	1	-	-	-	20
3001 – 4000	418	-	-	-	-	-	-
4001 – 5000	163	-	-	-	-	-	-
5001 – 6000	77	-	-	-	-	-	-
6001 – 7000	54	-	-	-	-	-	-
7001 – 8000	21	-	-	-	-	-	-
peste 8000	81	-	-	-	-	-	-
MUNCITORI	11733	1354	2277	1497	4710	1028	720
Sub salariul de bază minim pe țară	-	-	-	-	-	-	-
La nivelul salariului de bază minim pe țară	2908	562	2082	232	32	-	-
Peste salariul de bază minim – 700	1808	148	32	1220	367	41	-
701 – 1000	5006	312	67	37	4292	191	107
1001 – 1500	1084	73	94	8	19	790	89
1501 – 2000	821	259	2	-	-	6	522
2001 – 3000	97	-	-	-	-	-	2
3001 – 4000	8	-	-	-	-	-	-
4001 – 5000	1	-	-	-	-	-	-
5001 – 6000	-	-	-	-	-	-	-
6001 – 7000	-	-	-	-	-	-	-
7001 – 8000	-	-	-	-	-	-	-
peste 8000	-	-	-	-	-	-	-
CELELALTE CATEGORII DE SALARIAȚI	13530	804	2053	732	2935	2696	2039
Sub salariul de bază minim pe țară	-	-	-	-	-	-	-
La nivelul salariului de bază minim pe țară	1945	-	1927	10	8	-	-
Peste salariul de bază minim – 700	1047	246	71	622	108	-	-
701 – 1000	3581	498	26	62	2748	247	-
1001 – 1500	2923	43	28	36	63	2434	316
1501 – 2000	1809	17	-	2	8	15	1705
2001 – 3000	1420	-	1	-	-	-	18
3001 – 4000	410	-	-	-	-	-	-
4001 – 5000	162	-	-	-	-	-	-
5001 – 6000	77	-	-	-	-	-	-
6001 – 7000	54	-	-	-	-	-	-
7001 – 8000	21	-	-	-	-	-	-
peste 8000	81	-	-	-	-	-	-

Repartizarea salariaților pe grupe de salarii realizate în luna octombrie 2010

pe activități ale economiei naționale, în luna octombrie 2010

- urmare -
- persoane -

PE GRUPE DE SALARII BRUTE REALIZATE - LEI							SEXE GRUPE DE SALARII DE BAZĂ BRUTE (LEI) ACTIVITĂȚI ALE ECONOMIEI NAȚIONALE
2001-3000	3001-4000	4001-5000	5001-6000	6001-7000	7001-8000	peste 8000	
8	9	10	11	12	13	14	A
							ALTE ACTIVITĂȚI DE SERVICII
1568	437	168	85	57	20	83	TOTAL SALARIAȚI
1089	323	94	65	40	15	45	Bărbați
479	114	74	20	17	5	38	Femei
-	-	-	-	-	-	-	Sub salariul de bază minim pe țară
-	-	-	-	-	-	-	La nivelul salariului de bază minim pe țară
-	-	-	-	-	-	-	Peste salariul de bază minim – 700
-	-	-	-	-	-	-	701 – 1000
13	1	-	-	-	-	-	1001 – 1500
89	5	-	-	-	-	-	1501 – 2000
1455	40	1	-	-	-	-	2001 – 3000
11	390	14	3	-	-	-	3001 – 4000
-	1	153	9	-	-	-	4001 – 5000
-	-	-	72	5	-	-	5001 – 6000
-	-	-	1	51	-	2	6001 – 7000
-	-	-	-	1	20	-	7001 – 8000
-	-	-	-	-	-	81	peste 8000
130	16	1	-	-	-	-	MUNCITORI
-	-	-	-	-	-	-	Sub salariul de bază minim pe țară
-	-	-	-	-	-	-	La nivelul salariului de bază minim pe țară
-	-	-	-	-	-	-	Peste salariul de bază minim – 700
-	-	-	-	-	-	-	701 – 1000
10	1	-	-	-	-	-	1001 – 1500
29	3	-	-	-	-	-	1501 – 2000
91	4	-	-	-	-	-	2001 – 3000
-	8	-	-	-	-	-	3001 – 4000
-	-	1	-	-	-	-	4001 – 5000
-	-	-	-	-	-	-	5001 – 6000
-	-	-	-	-	-	-	6001 – 7000
-	-	-	-	-	-	-	7001 – 8000
-	-	-	-	-	-	-	peste 8000
1438	421	167	85	57	20	83	CELELALTE CATEGORII DE SALARIAȚI
-	-	-	-	-	-	-	Sub salariul de bază minim pe țară
-	-	-	-	-	-	-	La nivelul salariului de bază minim pe țară
-	-	-	-	-	-	-	Peste salariul de bază minim – 700
-	-	-	-	-	-	-	701 – 1000
3	-	-	-	-	-	-	1001 – 1500
60	2	-	-	-	-	-	1501 – 2000
1364	36	1	-	-	-	-	2001 – 3000
11	382	14	3	-	-	-	3001 – 4000
-	1	152	9	-	-	-	4001 – 5000
-	-	-	72	5	-	-	5001 – 6000
-	-	-	1	51	-	2	6001 – 7000
-	-	-	-	1	20	-	7001 – 8000
-	-	-	-	-	-	81	peste 8000

Repartizarea salariaților pe grupe de salarii realizate în luna octombrie 2010

Tabel 2. Repartizarea salariaților pe grupe de salarii brute de bază/realizate,

SEXE GRUPE DE SALARII DE BAZĂ BRUTE (LEI) FORME DE PROPRIETATE	NUMĂRUL DE SALARIAȚI CARE AU LUCRAT CEL PUȚIN 21 DE ZILE CU PROGRAM COMPLET ÎN LUNA OCTOMBRIE TOTAL - persoane -	REPARTIZAREA SALARIAȚILOR					
		Sub salariul de bază minim pe țară	La nivelul salariului de bază minim pe țară	Peste salariul de bază minim pe țară - 700	701 - 1000	1001 - 1500	1501-2000
A	1	2	3	4	5	6	7
PROPRIETATE INTEGRALĂ DE STAT							
TOTAL SALARIAȚI	259893	6	753	2058	16965	46805	57164
<i>Bărbați</i>	188824	5	392	1233	11611	31673	39562
<i>Femei</i>	71069	1	361	825	5354	15132	17602
Sub salariul de bază minim pe țară	-	-	-	-	-	-	-
La nivelul salariului de bază minim pe țară	1499	4	506	281	678	30	-
Peste salariul de bază minim – 700	3695	2	247	1290	1793	341	17
701 – 1000	38804	-	-	487	14135	18322	4980
1001 – 1500	88881	-	-	-	359	27773	34015
1501 – 2000	64855	-	-	-	-	338	18077
2001 – 3000	43620	-	-	-	-	1	75
3001 – 4000	9722	-	-	-	-	-	-
4001 – 5000	4043	-	-	-	-	-	-
5001 – 6000	2188	-	-	-	-	-	-
6001 – 7000	946	-	-	-	-	-	-
7001 – 8000	449	-	-	-	-	-	-
peste 8000	1191	-	-	-	-	-	-
MUNCITORI	163098	6	509	1494	13461	31786	39482
Sub salariul de bază minim pe țară	-	-	-	-	-	-	-
La nivelul salariului de bază minim pe țară	1466	4	503	274	655	30	-
Peste salariul de bază minim – 700	3202	2	6	1178	1691	303	17
701 – 1000	28745	-	-	42	10915	12592	4415
1001 – 1500	69998	-	-	-	200	18579	26437
1501 – 2000	41711	-	-	-	-	282	8589
2001 – 3000	16839	-	-	-	-	-	24
3001 – 4000	492	-	-	-	-	-	-
4001 – 5000	432	-	-	-	-	-	-
5001 – 6000	165	-	-	-	-	-	-
6001 – 7000	38	-	-	-	-	-	-
7001 – 8000	9	-	-	-	-	-	-
peste 8000	1	-	-	-	-	-	-
CELELALTE CATEGORII DE SALARIAȚI	96795	-	244	564	3504	15019	17682
Sub salariul de bază minim pe țară	-	-	-	-	-	-	-
La nivelul salariului de bază minim pe țară	33	-	3	7	23	-	-
Peste salariul de bază minim – 700	493	-	241	112	102	38	-
701 – 1000	10059	-	-	445	3220	5730	565
1001 – 1500	18883	-	-	-	159	9194	7578
1501 – 2000	23144	-	-	-	-	56	9488
2001 – 3000	26781	-	-	-	-	1	51
3001 – 4000	9230	-	-	-	-	-	-
4001 – 5000	3611	-	-	-	-	-	-
5001 – 6000	2023	-	-	-	-	-	-
6001 – 7000	908	-	-	-	-	-	-
7001 – 8000	440	-	-	-	-	-	-
peste 8000	1190	-	-	-	-	-	-

Repartizarea salariaților pe grupe de salarii realizate în luna octombrie 2010

pe forme de proprietate, în luna octombrie 2010

- persoane -

PE GRUPE DE SALARII BRUTE REALIZATE - LEI							SEXE GRUPE DE SALARII DE BAZĂ BRUTE (LEI) FORME DE PROPRIETATE
2001-3000	3001-4000	4001-5000	5001-6000	6001-7000	7001-8000	peste 8000	
8	9	10	11	12	13	14	A
							<u>PROPRIETATE INTEGRALĂ DE STAT</u>
74511	35480	13971	5214	2343	1294	3329	TOTAL SALARIAȚI
55421	28394	11173	4032	1788	992	2548	<i>Bărbați</i>
19090	7086	2798	1182	555	302	781	<i>Femei</i>
-	-	-	-	-	-	-	Sub salariul de bază minim pe țară
-	-	-	-	-	-	-	La nivelul salariului de bază minim pe țară
5	-	-	-	-	-	-	Peste salariul de bază minim – 700
851	20	9	-	-	-	-	701 – 1000
22542	3464	565	118	34	8	3	1001 – 1500
30394	12922	2425	505	125	45	24	1501 – 2000
20655	15002	6066	1218	343	150	110	2001 – 3000
64	4059	3194	1590	495	149	171	3001 – 4000
-	13	1712	776	736	353	453	4001 – 5000
-	-	-	1003	227	325	633	5001 – 6000
-	-	-	4	383	84	475	6001 – 7000
-	-	-	-	-	180	269	7001 – 8000
-	-	-	-	-	-	1191	peste 8000
48884	20009	5437	1262	387	189	192	MUNCITORI
-	-	-	-	-	-	-	Sub salariul de bază minim pe țară
-	-	-	-	-	-	-	La nivelul salariului de bază minim pe țară
5	-	-	-	-	-	-	Peste salariul de bază minim – 700
762	11	8	-	-	-	-	701 – 1000
20710	3360	552	115	34	8	3	1001 – 1500
19266	10893	2065	448	111	41	16	1501 – 2000
8141	5647	2409	453	99	36	30	2001 – 3000
-	98	173	154	54	12	1	3001 – 4000
-	-	230	19	75	66	42	4001 – 5000
-	-	-	73	5	26	61	5001 – 6000
-	-	-	-	9	-	29	6001 – 7000
-	-	-	-	-	-	9	7001 – 8000
-	-	-	-	-	-	1	peste 8000
25627	15471	8534	3952	1956	1105	3137	CELELALTE CATEGORII DE SALARIAȚI
-	-	-	-	-	-	-	Sub salariul de bază minim pe țară
-	-	-	-	-	-	-	La nivelul salariului de bază minim pe țară
-	-	-	-	-	-	-	Peste salariul de bază minim – 700
89	9	1	-	-	-	-	701 – 1000
1832	104	13	3	-	-	-	1001 – 1500
11128	2029	360	57	14	4	8	1501 – 2000
12514	9355	3657	765	244	114	80	2001 – 3000
64	3961	3021	1436	441	137	170	3001 – 4000
-	13	1482	757	661	287	411	4001 – 5000
-	-	-	930	222	299	572	5001 – 6000
-	-	-	4	374	84	446	6001 – 7000
-	-	-	-	-	180	260	7001 – 8000
-	-	-	-	-	-	1190	peste 8000

Repartizarea salariaților pe grupe de salarii realizate în luna octombrie 2010

Tabel 2. Repartizarea salariaților pe grupe de salarii brute de bază/realizate,

SEXE GRUPE DE SALARII DE BAZĂ BRUTE (LEI) FORME DE PROPRIETATE	NUMĂRUL DE SALARIAȚI CARE AU LUCRAT CEL PUȚIN 21 DE ZILE CU PROGRAM COMPLET ÎN LUNA OCTOMBRIE TOTAL - persoane -	REPARTIZAREA SALARIAȚILOR					
		Sub salariul de bază minim pe țară	La nivelul salariului de bază minim pe țară	Peste salariul de bază minim pe țară - 700	701 - 1000	1001 - 1500	1501-2000
A	1	2	3	4	5	6	7
PROPRIETATE MIXTĂ							
TOTAL SALARIAȚI	171595	-	896	2547	15161	34209	34640
<i>Bărbați</i>	113743	-	456	1504	8508	20102	21973
<i>Femei</i>	57852	-	440	1043	6653	14107	12667
Sub salariul de bază minim pe țară	-	-	-	-	-	-	-
La nivelul salariului de bază minim pe țară	3455	-	888	292	1090	1096	81
Peste salariul de bază minim – 700	4414	-	-	2211	1223	962	16
701 – 1000	30663	-	-	31	12689	13749	4046
1001 – 1500	63436	-	7	13	156	18301	22207
1501 – 2000	28053	-	1	-	3	101	8236
2001 – 3000	23146	-	-	-	-	-	54
3001 – 4000	8382	-	-	-	-	-	-
4001 – 5000	4403	-	-	-	-	-	-
5001 – 6000	2137	-	-	-	-	-	-
6001 – 7000	1140	-	-	-	-	-	-
7001 – 8000	614	-	-	-	-	-	-
peste 8000	1752	-	-	-	-	-	-
MUNCITORI	91148	-	802	2212	11877	19625	18774
Sub salariul de bază minim pe țară	-	-	-	-	-	-	-
La nivelul salariului de bază minim pe țară	1733	-	794	241	299	312	81
Peste salariul de bază minim – 700	2948	-	-	1932	772	242	1
701 – 1000	21544	-	-	26	10666	8091	2636
1001 – 1500	41970	-	7	13	137	10893	11768
1501 – 2000	16579	-	1	-	3	87	4259
2001 – 3000	5849	-	-	-	-	-	29
3001 – 4000	403	-	-	-	-	-	-
4001 – 5000	87	-	-	-	-	-	-
5001 – 6000	20	-	-	-	-	-	-
6001 – 7000	14	-	-	-	-	-	-
7001 – 8000	-	-	-	-	-	-	-
peste 8000	1	-	-	-	-	-	-
CELELALTE CATEGORII DE SALARIAȚI	80447	-	94	335	3284	14584	15866
Sub salariul de bază minim pe țară	-	-	-	-	-	-	-
La nivelul salariului de bază minim pe țară	1722	-	94	51	791	784	-
Peste salariul de bază minim – 700	1466	-	-	279	451	720	15
701 – 1000	9119	-	-	5	2023	5658	1410
1001 – 1500	21466	-	-	-	19	7408	10439
1501 – 2000	11474	-	-	-	-	14	3977
2001 – 3000	17297	-	-	-	-	-	25
3001 – 4000	7979	-	-	-	-	-	-
4001 – 5000	4316	-	-	-	-	-	-
5001 – 6000	2117	-	-	-	-	-	-
6001 – 7000	1126	-	-	-	-	-	-
7001 – 8000	614	-	-	-	-	-	-
peste 8000	1751	-	-	-	-	-	-

Repartizarea salariaților pe grupe de salarii realizate în luna octombrie 2010

pe forme de proprietate, în luna octombrie 2010

- urmare -
- persoane -

PE GRUPE DE SALARII BRUTE REALIZATE - LEI							SEXE GRUPE DE SALARII DE BAZĂ BRUTE (LEI) FORME DE PROPRIETATE
2001-3000	3001-4000	4001-5000	5001-6000	6001-7000	7001-8000	peste 8000	
8	9	10	11	12	13	14	A
							PROPRIETATE MIXTĂ
41860	20520	9168	4543	2482	1328	4241	TOTAL SALARIAȚI
30582	14906	6368	3334	1812	959	3239	<i>Bărbați</i>
11278	5614	2800	1209	670	369	1002	<i>Femei</i>
-	-	-	-	-	-	-	Sub salariul de bază minim pe țară
8	-	-	-	-	-	-	La nivelul salariului de bază minim pe țară
2	-	-	-	-	-	-	Peste salariul de bază minim – 700
143	5	-	-	-	-	-	701 – 1000
18940	2211	805	129	35	10	622	1001 – 1500
12320	5736	944	348	132	39	193	1501 – 2000
10437	8856	2620	635	227	88	229	2001 – 3000
10	3702	2682	1275	381	118	214	3001 – 4000
-	10	2112	1046	753	244	238	4001 – 5000
-	-	5	1110	405	330	287	5001 – 6000
-	-	-	-	548	167	425	6001 – 7000
-	-	-	-	1	332	281	7001 – 8000
-	-	-	-	-	-	1752	peste 8000
24570	9408	2255	582	222	71	750	MUNCITORI
-	-	-	-	-	-	-	Sub salariul de bază minim pe țară
6	-	-	-	-	-	-	La nivelul salariului de bază minim pe țară
1	-	-	-	-	-	-	Peste salariul de bază minim – 700
124	1	-	-	-	-	-	701 – 1000
15542	2061	777	126	35	9	602	1001 – 1500
6803	4240	646	286	98	30	126	1501 – 2000
2093	2854	643	116	71	25	18	2001 – 3000
1	252	119	29	1	-	1	3001 – 4000
-	-	70	12	5	-	-	4001 – 5000
-	-	-	13	4	3	-	5001 – 6000
-	-	-	-	8	4	2	6001 – 7000
-	-	-	-	-	-	-	7001 – 8000
-	-	-	-	-	-	1	peste 8000
17290	11112	6913	3961	2260	1257	3491	CELELALTE CATEGORII DE SALARIAȚI
-	-	-	-	-	-	-	Sub salariul de bază minim pe țară
2	-	-	-	-	-	-	La nivelul salariului de bază minim pe țară
1	-	-	-	-	-	-	Peste salariul de bază minim – 700
19	4	-	-	-	-	-	701 – 1000
3398	150	28	3	-	1	20	1001 – 1500
5517	1496	298	62	34	9	67	1501 – 2000
8344	6002	1977	519	156	63	211	2001 – 3000
9	3450	2563	1246	380	118	213	3001 – 4000
-	10	2042	1034	748	244	238	4001 – 5000
-	-	5	1097	401	327	287	5001 – 6000
-	-	-	-	540	163	423	6001 – 7000
-	-	-	-	1	332	281	7001 – 8000
-	-	-	-	-	-	1751	peste 8000

Repartizarea salariaților pe grupe de salarii realizate în luna octombrie 2010

Tabel 2. Repartizarea salariaților pe grupe de salarii brute de bază/realizate,

SEXE GRUPE DE SALARII DE BAZĂ BRUTE (LEI) FORME DE PROPRIETATE	NUMĂRUL DE SALARIAȚI CARE AU LUCRAT CEL PUȚIN 21 DE ZILE CU PROGRAM COMPLET ÎN LUNA OCTOMBRIE TOTAL - persoane -	REPARTIZAREA SALARIAȚILOR					
		Sub salariul de bază minim pe țară	La nivelul salariului de bază minim pe țară	Peste salariul de bază minim pe țară - 700	701 - 1000	1001 - 1500	1501-2000
A	1	2	3	4	5	6	7
PROPRIETATE MAJORITARĂ DE STAT (CAPITAL SOCIAL DE STAT PESTE 50%)							
TOTAL SALARIAȚI	51513	-	280	506	2977	13208	12617
<i>Bărbați</i>	28064	-	92	349	1549	5913	5282
<i>Femei</i>	23449	-	188	157	1428	7295	7335
Sub salariul de bază minim pe țară	-	-	-	-	-	-	-
La nivelul salariului de bază minim pe țară	1744	-	280	51	625	786	-
Peste salariul de bază minim – 700	1636	-	-	453	448	719	15
701 – 1000	9476	-	-	2	1846	6138	1455
1001 – 1500	18286	-	-	-	58	5559	9849
1501 – 2000	9526	-	-	-	-	6	1289
2001 – 3000	6343	-	-	-	-	-	9
3001 – 4000	2210	-	-	-	-	-	-
4001 – 5000	1093	-	-	-	-	-	-
5001 – 6000	479	-	-	-	-	-	-
6001 – 7000	279	-	-	-	-	-	-
7001 – 8000	97	-	-	-	-	-	-
peste 8000	344	-	-	-	-	-	-
MUNCITORI	17064	-	266	453	1902	2725	2172
Sub salariul de bază minim pe țară	-	-	-	-	-	-	-
La nivelul salariului de bază minim pe țară	319	-	266	39	12	2	-
Peste salariul de bază minim – 700	660	-	-	412	215	33	-
701 – 1000	2846	-	-	2	1617	1093	114
1001 – 1500	4073	-	-	-	58	1592	1490
1501 – 2000	6457	-	-	-	-	5	561
2001 – 3000	2627	-	-	-	-	-	7
3001 – 4000	73	-	-	-	-	-	-
4001 – 5000	9	-	-	-	-	-	-
5001 – 6000	-	-	-	-	-	-	-
6001 – 7000	-	-	-	-	-	-	-
7001 – 8000	-	-	-	-	-	-	-
peste 8000	-	-	-	-	-	-	-
CELELALTE CATEGORII DE SALARIAȚI	34449	-	14	53	1075	10483	10445
Sub salariul de bază minim pe țară	-	-	-	-	-	-	-
La nivelul salariului de bază minim pe țară	1425	-	14	12	613	784	-
Peste salariul de bază minim – 700	976	-	-	41	233	686	15
701 – 1000	6630	-	-	-	229	5045	1341
1001 – 1500	14213	-	-	-	-	3967	8359
1501 – 2000	3069	-	-	-	-	1	728
2001 – 3000	3716	-	-	-	-	-	2
3001 – 4000	2137	-	-	-	-	-	-
4001 – 5000	1084	-	-	-	-	-	-
5001 – 6000	479	-	-	-	-	-	-
6001 – 7000	279	-	-	-	-	-	-
7001 – 8000	97	-	-	-	-	-	-
peste 8000	344	-	-	-	-	-	-

Repartizarea salariaților pe grupe de salarii realizate în luna octombrie 2010

pe forme de proprietate, în luna octombrie 2010

- urmare -
- persoane -

PE GRUPE DE SALARII BRUTE REALIZATE - LEI							SEXE GRUPE DE SALARII DE BAZĂ BRUTE (LEI) FORME DE PROPRIETATE
2001-3000	3001-4000	4001-5000	5001-6000	6001-7000	7001-8000	peste 8000	
8	9	10	11	12	13	14	A
							PROPRIETATE MAJORITARĂ DE STAT (CAPITAL SOCIAL DE STAT PESTE 50%)
9601	6424	2507	1262	814	387	930	TOTAL SALARIAȚI
5799	4843	1672	945	623	286	711	<i>Bărbați</i>
3802	1581	835	317	191	101	219	<i>Femei</i>
-	-	-	-	-	-	-	Sub salariul de bază minim pe țară
2	-	-	-	-	-	-	La nivelul salariului de bază minim pe țară
1	-	-	-	-	-	-	Peste salariul de bază minim – 700
31	4	-	-	-	-	-	701 – 1000
2731	61	23	3	2	-	-	1001 – 1500
5292	2599	167	86	52	24	11	1501 – 2000
1539	3290	1155	197	86	32	35	2001 – 3000
5	464	993	555	115	31	47	3001 – 4000
-	6	167	322	404	111	83	4001 – 5000
-	-	2	99	101	145	132	5001 – 6000
-	-	-	-	54	27	198	6001 – 7000
-	-	-	-	-	17	80	7001 – 8000
-	-	-	-	-	-	344	peste 8000
4615	3923	641	181	113	45	28	MUNCITORI
-	-	-	-	-	-	-	Sub salariul de bază minim pe țară
-	-	-	-	-	-	-	La nivelul salariului de bază minim pe țară
-	-	-	-	-	-	-	Peste salariul de bază minim – 700
19	1	-	-	-	-	-	701 – 1000
889	30	10	2	2	-	-	1001 – 1500
3389	2206	126	84	51	24	11	1501 – 2000
318	1644	484	81	56	21	16	2001 – 3000
-	42	21	8	1	-	1	3001 – 4000
-	-	-	6	3	-	-	4001 – 5000
-	-	-	-	-	-	-	5001 – 6000
-	-	-	-	-	-	-	6001 – 7000
-	-	-	-	-	-	-	7001 – 8000
-	-	-	-	-	-	-	peste 8000
4986	2501	1866	1081	701	342	902	CELELALTE CATEGORII DE SALARIAȚI
-	-	-	-	-	-	-	Sub salariul de bază minim pe țară
-	-	-	-	-	-	-	La nivelul salariului de bază minim pe țară
2	-	-	-	-	-	-	Peste salariul de bază minim – 700
1	-	-	-	-	-	-	701 – 1000
12	3	-	-	-	-	-	1001 – 1500
1842	31	13	1	-	-	-	1501 – 2000
1903	393	41	2	1	-	-	2001 – 3000
1221	1646	671	116	30	11	19	3001 – 4000
5	422	972	547	114	31	46	4001 – 5000
-	6	167	316	401	111	83	5001 – 6000
-	-	2	99	101	145	132	6001 – 7000
-	-	-	-	54	27	198	7001 – 8000
-	-	-	-	-	17	80	peste 8000
-	-	-	-	-	-	344	

Repartizarea salariațiilor pe grupe de salarii realizate în luna octombrie 2010

Tabel 2. Repartizarea salariațiilor pe grupe de salarii brute de bază/realizate,

SEXE GRUPE DE SALARII DE BAZĂ BRUTE (LEI) FORME DE PROPRIETATE	NUMĂRUL DE SALARIAȚI CARE AU LUCRAT CEL PUȚIN 21 DE ZILE CU PROGRAM COMPLET ÎN LUNA OCTOMBRIE TOTAL - persoane -	REPARTIZAREA SALARIAȚILOR					
		Sub salariul de bază minim pe țară	La nivelul salariului de bază minim pe țară	Peste salariul de bază minim pe țară - 700	701 - 1000	1001 - 1500	1501-2000
A	1	2	3	4	5	6	7
PROPRIETATE MAJORITARĂ							
PRIVATĂ (CAPITAL SOCIAL PRIVAT							
PESTE 50%)							
TOTAL SALARIAȚI	120082	-	616	2041	12184	21001	22023
<i>Bărbați</i>	85679	-	364	1155	6959	14189	16691
<i>Femei</i>	34403	-	252	886	5225	6812	5332
Sub salariul de bază minim pe țară	-	-	-	-	-	-	-
La nivelul salariului de bază minim pe țară	1711	-	608	241	465	310	81
Peste salariul de bază minim – 700	2778	-	-	1758	775	243	1
701 – 1000	21187	-	-	29	10843	7611	2591
1001 – 1500	45150	-	7	13	98	12742	12358
1501 – 2000	18527	-	1	-	3	95	6947
2001 – 3000	16803	-	-	-	-	-	45
3001 – 4000	6172	-	-	-	-	-	-
4001 – 5000	3310	-	-	-	-	-	-
5001 – 6000	1658	-	-	-	-	-	-
6001 – 7000	861	-	-	-	-	-	-
7001 – 8000	517	-	-	-	-	-	-
peste 8000	1408	-	-	-	-	-	-
MUNCITORI	74084	-	536	1759	9975	16900	16602
Sub salariul de bază minim pe țară	-	-	-	-	-	-	-
La nivelul salariului de bază minim pe țară	1414	-	528	202	287	310	81
Peste salariul de bază minim – 700	2288	-	-	1520	557	209	1
701 – 1000	18698	-	-	24	9049	6998	2522
1001 – 1500	37897	-	7	13	79	9301	10278
1501 – 2000	10122	-	1	-	3	82	3698
2001 – 3000	3222	-	-	-	-	-	22
3001 – 4000	330	-	-	-	-	-	-
4001 – 5000	78	-	-	-	-	-	-
5001 – 6000	20	-	-	-	-	-	-
6001 – 7000	14	-	-	-	-	-	-
7001 – 8000	-	-	-	-	-	-	-
peste 8000	1	-	-	-	-	-	-
CELELALTE CATEGORII DE SALARIAȚI	45998	-	80	282	2209	4101	5421
Sub salariul de bază minim pe țară	-	-	-	-	-	-	-
La nivelul salariului de bază minim pe țară	297	-	80	39	178	-	-
Peste salariul de bază minim – 700	490	-	-	238	218	34	-
701 – 1000	2489	-	-	5	1794	613	69
1001 – 1500	7253	-	-	-	19	3441	2080
1501 – 2000	8405	-	-	-	-	13	3249
2001 – 3000	13581	-	-	-	-	-	23
3001 – 4000	5842	-	-	-	-	-	-
4001 – 5000	3232	-	-	-	-	-	-
5001 – 6000	1638	-	-	-	-	-	-
6001 – 7000	847	-	-	-	-	-	-
7001 – 8000	517	-	-	-	-	-	-
peste 8000	1407	-	-	-	-	-	-

Repartizarea salariaților pe grupe de salarii realizate în luna octombrie 2010

pe forme de proprietate, în luna octombrie 2010

- urmare -
- persoane -

PE GRUPE DE SALARII BRUTE REALIZATE - LEI							SEXE GRUPE DE SALARII DE BAZĂ BRUTE (LEI) FORME DE PROPRIETATE
2001-3000	3001-4000	4001-5000	5001-6000	6001-7000	7001-8000	peste 8000	
8	9	10	11	12	13	14	A
							PROPRIETATE MAJORITARĂ
							PRIVATĂ (CAPITAL SOCIAL PRIVAT
							PESTE 50%)
32259	14096	6661	3281	1668	941	3311	TOTAL SALARIAȚI
24783	10063	4696	2389	1189	673	2528	<i>Bărbați</i>
7476	4033	1965	892	479	268	783	<i>Femei</i>
-	-	-	-	-	-	-	Sub salariul de bază minim pe țară
6	-	-	-	-	-	-	La nivelul salariului de bază minim pe țară
1	-	-	-	-	-	-	Peste salariul de bază minim – 700
112	1	-	-	-	-	-	701 – 1000
16209	2150	782	126	33	10	622	1001 – 1500
7028	3137	777	262	80	15	182	1501 – 2000
8898	5566	1465	438	141	56	194	2001 – 3000
5	3238	1689	720	266	87	167	3001 – 4000
-	4	1945	724	349	133	155	4001 – 5000
-	-	3	1011	304	185	155	5001 – 6000
-	-	-	-	494	140	227	6001 – 7000
-	-	-	-	1	315	201	7001 – 8000
-	-	-	-	-	-	1408	peste 8000
19955	5485	1614	401	109	26	722	MUNCITORI
-	-	-	-	-	-	-	Sub salariul de bază minim pe țară
6	-	-	-	-	-	-	La nivelul salariului de bază minim pe țară
1	-	-	-	-	-	-	Peste salariul de bază minim – 700
105	-	-	-	-	-	-	701 – 1000
14653	2031	767	124	33	9	602	1001 – 1500
3414	2034	520	202	47	6	115	1501 – 2000
1775	1210	159	35	15	4	2	2001 – 3000
1	210	98	21	-	-	-	3001 – 4000
-	-	70	6	2	-	-	4001 – 5000
-	-	-	13	4	3	-	5001 – 6000
-	-	-	-	8	4	2	6001 – 7000
-	-	-	-	-	-	-	7001 – 8000
-	-	-	-	-	-	1	peste 8000
12304	8611	5047	2880	1559	915	2589	CELELALTE CATEGORII DE SALARIAȚI
-	-	-	-	-	-	-	Sub salariul de bază minim pe țară
-	-	-	-	-	-	-	La nivelul salariului de bază minim pe țară
-	-	-	-	-	-	-	Peste salariul de bază minim – 700
7	1	-	-	-	-	-	701 – 1000
1556	119	15	2	-	1	20	1001 – 1500
3614	1103	257	60	33	9	67	1501 – 2000
7123	4356	1306	403	126	52	192	2001 – 3000
4	3028	1591	699	266	87	167	3001 – 4000
-	4	1875	718	347	133	155	4001 – 5000
-	-	3	998	300	182	155	5001 – 6000
-	-	-	-	486	136	225	6001 – 7000
-	-	-	-	1	315	201	7001 – 8000
-	-	-	-	-	-	1407	peste 8000

Repartizarea salariaților pe grupe de salarii realizate în luna octombrie 2010

Tabel 2. Repartizarea salariaților pe grupe de salarii brute de bază/realizate,

SEXE GRUPE DE SALARII DE BAZĂ BRUTE (LEI) FORME DE PROPRIETATE	NUMĂRUL DE SALARIAȚI CARE AU LUCRAT CEL PUȚIN 21 DE ZILE CU PROGRAM COMPLET ÎN LUNA OCTOMBRIE TOTAL - persoane -	REPARTIZAREA SALARIAȚILOR					
		Sub salariul de bază minim pe țară	La nivelul salariului de bază minim pe țară	Peste salariul de bază minim pe țară - 700	701 - 1000	1001 - 1500	1501-2000
A	1	2	3	4	5	6	7
PROPRIETATE AUTOHTONĂ INTEGRAL PRIVATĂ							
TOTAL SALARIAȚI	1803179	2301	142800	150706	620911	376818	197759
<i>Bărbați</i>	1081948	1567	81906	83558	354259	232626	132640
<i>Femei</i>	721231	734	60894	67148	266652	144192	65119
Sub salariul de bază minim pe țară	-	-	-	-	-	-	-
La nivelul salariului de bază minim pe țară	166264	1916	140020	14722	8072	1094	263
Peste salariul de bază minim – 700	154990	61	2527	126714	21699	3782	178
701 – 1000	677833	324	240	9225	584983	68110	12169
1001 – 1500	369102	-	13	43	6114	300604	46480
1501 – 2000	179400	-	-	2	42	3209	136889
2001 – 3000	136324	-	-	-	-	16	1777
3001 – 4000	50231	-	-	-	-	3	2
4001 – 5000	25790	-	-	-	-	-	1
5001 – 6000	14746	-	-	-	1	-	-
6001 – 7000	7941	-	-	-	-	-	-
7001 – 8000	5997	-	-	-	-	-	-
peste 8000	14561	-	-	-	-	-	-
MUNCITORI	1094492	2176	121905	127898	443297	225362	100603
Sub salariul de bază minim pe țară	-	-	-	-	-	-	-
La nivelul salariului de bază minim pe țară	142808	1863	119471	13258	6715	1061	263
Peste salariul de bază minim – 700	131404	54	2260	106902	18676	3338	145
701 – 1000	493235	259	174	7719	413257	58817	10625
1001 – 1500	210324	-	-	19	4643	160392	33659
1501 – 2000	81030	-	-	-	6	1752	55017
2001 – 3000	31227	-	-	-	-	2	894
3001 – 4000	3578	-	-	-	-	-	-
4001 – 5000	653	-	-	-	-	-	-
5001 – 6000	130	-	-	-	-	-	-
6001 – 7000	50	-	-	-	-	-	-
7001 – 8000	32	-	-	-	-	-	-
peste 8000	21	-	-	-	-	-	-
CELELALTE CATEGORII DE SALARIAȚI	708687	125	20895	22808	177614	151456	97156
Sub salariul de bază minim pe țară	-	-	-	-	-	-	-
La nivelul salariului de bază minim pe țară	23456	53	20549	1464	1357	33	-
Peste salariul de bază minim – 700	23586	7	267	19812	3023	444	33
701 – 1000	184598	65	66	1506	171726	9293	1544
1001 – 1500	158778	-	13	24	1471	140212	12821
1501 – 2000	98370	-	-	2	36	1457	81872
2001 – 3000	105097	-	-	-	-	14	883
3001 – 4000	46653	-	-	-	-	3	2
4001 – 5000	25137	-	-	-	-	-	1
5001 – 6000	14616	-	-	-	1	-	-
6001 – 7000	7891	-	-	-	-	-	-
7001 – 8000	5965	-	-	-	-	-	-
peste 8000	14540	-	-	-	-	-	-

Repartizarea salariaților pe grupe de salarii realizate în luna octombrie 2010

pe forme de proprietate, în luna octombrie 2010

- urmare -
- persoane -

PE GRUPE DE SALARII BRUTE REALIZATE - LEI							SEXE GRUPE DE SALARII DE BAZĂ BRUTE (LEI) FORME DE PROPRIETATE
2001-3000	3001-4000	4001-5000	5001-6000	6001-7000	7001-8000	peste 8000	
8	9	10	11	12	13	14	A
							PROPRIETATE AUTOHTONĂ INTEGRAL PRIVATĂ
168482	63028	30606	16899	9165	6756	16948	TOTAL SALARIAȚI
107989	37658	18271	10516	5679	4309	10970	<i>Bărbați</i>
60493	25370	12335	6383	3486	2447	5978	<i>Femei</i>
-	-	-	-	-	-	-	Sub salariul de bază minim pe țară
177	-	-	-	-	-	-	La nivelul salariului de bază minim pe țară
29	-	-	-	-	-	-	Peste salariul de bază minim – 700
2273	454	48	7	-	-	-	701 – 1000
14199	1129	293	115	72	25	15	1001 – 1500
33604	4880	537	122	77	23	15	1501 – 2000
117475	13156	2769	575	207	143	206	2001 – 3000
724	43200	4445	1210	249	158	240	3001 – 4000
1	205	22411	2059	610	174	329	4001 – 5000
-	4	101	12777	1129	396	338	5001 – 6000
-	-	-	34	6757	662	488	6001 – 7000
-	-	2	-	64	5137	794	7001 – 8000
-	-	-	-	-	38	14523	peste 8000
59764	10792	1902	440	170	92	91	MUNCITORI
-	-	-	-	-	-	-	Sub salariul de bază minim pe țară
177	-	-	-	-	-	-	La nivelul salariului de bază minim pe țară
29	-	-	-	-	-	-	Peste salariul de bază minim – 700
1931	414	39	-	-	-	-	701 – 1000
10397	781	243	87	67	25	11	1001 – 1500
21016	2946	230	43	12	8	-	1501 – 2000
26058	3468	668	107	17	5	8	2001 – 3000
156	3164	157	72	12	15	2	3001 – 4000
-	19	565	44	15	6	4	4001 – 5000
-	-	-	87	23	14	6	5001 – 6000
-	-	-	-	24	2	24	6001 – 7000
-	-	-	-	-	17	15	7001 – 8000
-	-	-	-	-	-	21	peste 8000
108718	52236	28704	16459	8995	6664	16857	CELELALTE CATEGORII DE SALARIAȚI
-	-	-	-	-	-	-	Sub salariul de bază minim pe țară
-	-	-	-	-	-	-	La nivelul salariului de bază minim pe țară
-	-	-	-	-	-	-	Peste salariul de bază minim – 700
342	40	9	7	-	-	-	701 – 1000
3802	348	50	28	5	-	4	1001 – 1500
12588	1934	307	79	65	15	15	1501 – 2000
91417	9688	2101	468	190	138	198	2001 – 3000
568	40036	4288	1138	237	143	238	3001 – 4000
1	186	21846	2015	595	168	325	4001 – 5000
-	4	101	12690	1106	382	332	5001 – 6000
-	-	-	34	6733	660	464	6001 – 7000
-	-	2	-	64	5120	779	7001 – 8000
-	-	-	-	-	38	14502	peste 8000

Repartizarea salariaților pe grupe de salarii realizate în luna octombrie 2010

Tabel 2. Repartizarea salariaților pe grupe de salarii brute de bază/realizate,

SEXE GRUPE DE SALARII DE BAZĂ BRUTE (LEI) FORME DE PROPRIETATE	NUMĂRUL DE SALARIAȚI CARE AU LUCRAT CEL PUȚIN 21 DE ZILE CU PROGRAM COMPLET ÎN LUNA OCTOMBRIE TOTAL - persoane -	REPARTIZAREA SALARIAȚILOR					
		Sub salariul de bază minim pe țară	La nivelul salariului de bază minim pe țară	Peste salariul de bază minim pe țară - 700	701 - 1000	1001 - 1500	1501-2000
A	1	2	3	4	5	6	7
PROPRIETATE COOPERATISTĂ							
TOTAL SALARIAȚI	26659	2534	3669	2689	7965	5598	2051
<i>Bărbați</i>	8017	537	685	1011	2061	1952	712
<i>Femei</i>	18642	1997	2984	1678	5904	3646	1339
Sub salariul de bază minim pe țară	-	-	-	-	-	-	-
La nivelul salariului de bază minim pe țară	4444	712	3273	257	188	14	-
Peste salariul de bază minim – 700	4140	498	112	2029	1112	381	8
701 – 1000	9261	908	155	347	6432	1117	266
1001 – 1500	5087	140	126	54	225	4030	416
1501 – 2000	2043	276	2	2	8	56	1361
2001 – 3000	1002	-	1	-	-	-	-
3001 – 4000	348	-	-	-	-	-	-
4001 – 5000	179	-	-	-	-	-	-
5001 – 6000	120	-	-	-	-	-	-
6001 – 7000	14	-	-	-	-	-	-
7001 – 8000	8	-	-	-	-	-	-
peste 8000	13	-	-	-	-	-	-
MUNCITORI	16104	1716	3120	2171	5715	2616	589
Sub salariul de bază minim pe țară	-	-	-	-	-	-	-
La nivelul salariului de bază minim pe țară	3904	698	2781	231	180	14	-
Peste salariul de bază minim – 700	3618	252	111	1787	1089	371	8
701 – 1000	6037	410	128	135	4357	743	230
1001 – 1500	1902	97	98	18	89	1485	99
1501 – 2000	534	259	2	-	-	3	252
2001 – 3000	107	-	-	-	-	-	-
3001 – 4000	2	-	-	-	-	-	-
4001 – 5000	-	-	-	-	-	-	-
5001 – 6000	-	-	-	-	-	-	-
6001 – 7000	-	-	-	-	-	-	-
7001 – 8000	-	-	-	-	-	-	-
peste 8000	-	-	-	-	-	-	-
CELELALTE CATEGORII DE SALARIAȚI	10555	818	549	518	2250	2982	1462
Sub salariul de bază minim pe țară	-	-	-	-	-	-	-
La nivelul salariului de bază minim pe țară	540	14	492	26	8	-	-
Peste salariul de bază minim – 700	522	246	1	242	23	10	-
701 – 1000	3224	498	27	212	2075	374	36
1001 – 1500	3185	43	28	36	136	2545	317
1501 – 2000	1509	17	-	2	8	53	1109
2001 – 3000	895	-	1	-	-	-	-
3001 – 4000	346	-	-	-	-	-	-
4001 – 5000	179	-	-	-	-	-	-
5001 – 6000	120	-	-	-	-	-	-
6001 – 7000	14	-	-	-	-	-	-
7001 – 8000	8	-	-	-	-	-	-
peste 8000	13	-	-	-	-	-	-

Repartizarea salariaților pe grupe de salarii realizate în luna octombrie 2010

pe forme de proprietate, în luna octombrie 2010

- urmare -
- persoane -

PE GRUPE DE SALARII BRUTE REALIZATE - LEI							SEXE GRUPE DE SALARII DE BAZĂ BRUTE (LEI) FORME DE PROPRIETATE
2001-3000	3001-4000	4001-5000	5001-6000	6001-7000	7001-8000	peste 8000	
8	9	10	11	12	13	14	A
							PROPRIETATE COOPERATISTĂ
1222	479	219	84	32	97	20	TOTAL SALARIAȚI
591	213	122	28	9	87	9	Bărbați
631	266	97	56	23	10	11	Femei
-	-	-	-	-	-	-	Sub salariul de bază minim pe țară
-	-	-	-	-	-	-	La nivelul salariului de bază minim pe țară
-	-	-	-	-	-	-	Peste salariul de bază minim – 700
36	-	-	-	-	-	-	701 – 1000
89	7	-	-	-	-	-	1001 – 1500
298	38	2	-	-	-	-	1501 – 2000
799	167	18	17	-	-	-	2001 – 3000
-	267	43	20	17	1	-	3001 – 4000
-	-	156	16	4	3	-	4001 – 5000
-	-	-	31	6	80	3	5001 – 6000
-	-	-	-	5	5	4	6001 – 7000
-	-	-	-	-	8	-	7001 – 8000
-	-	-	-	-	-	13	peste 8000
172	5	-	-	-	-	-	MUNCITORI
-	-	-	-	-	-	-	Sub salariul de bază minim pe țară
-	-	-	-	-	-	-	La nivelul salariului de bază minim pe țară
-	-	-	-	-	-	-	Peste salariul de bază minim – 700
34	-	-	-	-	-	-	701 – 1000
14	2	-	-	-	-	-	1001 – 1500
18	-	-	-	-	-	-	1501 – 2000
106	1	-	-	-	-	-	2001 – 3000
-	2	-	-	-	-	-	3001 – 4000
-	-	-	-	-	-	-	4001 – 5000
-	-	-	-	-	-	-	5001 – 6000
-	-	-	-	-	-	-	6001 – 7000
-	-	-	-	-	-	-	7001 – 8000
-	-	-	-	-	-	-	peste 8000
1050	474	219	84	32	97	20	CELELALTE CATEGORII DE SALARIAȚI
-	-	-	-	-	-	-	Sub salariul de bază minim pe țară
-	-	-	-	-	-	-	La nivelul salariului de bază minim pe țară
-	-	-	-	-	-	-	Peste salariul de bază minim – 700
2	-	-	-	-	-	-	701 – 1000
75	5	-	-	-	-	-	1001 – 1500
280	38	2	-	-	-	-	1501 – 2000
693	166	18	17	-	-	-	2001 – 3000
-	265	43	20	17	1	-	3001 – 4000
-	-	156	16	4	3	-	4001 – 5000
-	-	-	31	6	80	3	5001 – 6000
-	-	-	-	5	5	4	6001 – 7000
-	-	-	-	-	8	-	7001 – 8000
-	-	-	-	-	-	13	peste 8000

Repartizarea salariaților pe grupe de salarii realizate în luna octombrie 2010

Tabel 2. Repartizarea salariaților pe grupe de salarii brute de bază/realizate,

SEXE GRUPE DE SALARII DE BAZĂ BRUTE (LEI) FORME DE PROPRIETATE	NUMĂRUL DE SALARIAȚI CARE AU LUCRAT CEL PUȚIN 21 DE ZILE CU PROGRAM COMPLET ÎN LUNA OCTOMBRIE TOTAL - persoane -	REPARTIZAREA SALARIAȚILOR					
		Sub salariul de bază minim pe țară	La nivelul salariului de bază minim pe țară	Peste salariul de bază minim pe țară - 700	701 - 1000	1001 - 1500	1501-2000
A	1	2	3	4	5	6	7
PROPRIETATE OBȘTEASCĂ							
TOTAL SALARIAȚI	17811	-	2257	1215	2918	3506	3215
<i>Bărbați</i>	9893	-	1739	704	1720	1817	1443
<i>Femei</i>	7918	-	518	511	1198	1689	1772
Sub salariul de bază minim pe țară	-	-	-	-	-	-	-
La nivelul salariului de bază minim pe țară	2343	-	2188	139	16	-	-
Peste salariul de bază minim – 700	1332	-	69	1019	226	18	-
701 – 1000	2966	-	-	57	2633	275	1
1001 – 1500	3735	-	-	-	43	3203	466
1501 – 2000	3222	-	-	-	-	10	2743
2001 – 3000	2706	-	-	-	-	-	5
3001 – 4000	608	-	-	-	-	-	-
4001 – 5000	347	-	-	-	-	-	-
5001 – 6000	166	-	-	-	-	-	-
6001 – 7000	201	-	-	-	-	-	-
7001 – 8000	83	-	-	-	-	-	-
peste 8000	102	-	-	-	-	-	-
MUNCITORI	3252	-	606	577	1257	583	173
Sub salariul de bază minim pe țară	-	-	-	-	-	-	-
La nivelul salariului de bază minim pe țară	744	-	606	129	9	-	-
Peste salariul de bază minim – 700	644	-	-	443	183	18	-
701 – 1000	1182	-	-	5	1063	114	-
1001 – 1500	511	-	-	-	2	451	58
1501 – 2000	136	-	-	-	-	-	115
2001 – 3000	30	-	-	-	-	-	-
3001 – 4000	4	-	-	-	-	-	-
4001 – 5000	1	-	-	-	-	-	-
5001 – 6000	-	-	-	-	-	-	-
6001 – 7000	-	-	-	-	-	-	-
7001 – 8000	-	-	-	-	-	-	-
peste 8000	-	-	-	-	-	-	-
CELELALTE CATEGORII DE SALARIAȚI	14559	-	1651	638	1661	2923	3042
Sub salariul de bază minim pe țară	-	-	-	-	-	-	-
La nivelul salariului de bază minim pe țară	1599	-	1582	10	7	-	-
Peste salariul de bază minim – 700	688	-	69	576	43	-	-
701 – 1000	1784	-	-	52	1570	161	1
1001 – 1500	3224	-	-	-	41	2752	408
1501 – 2000	3086	-	-	-	-	10	2628
2001 – 3000	2676	-	-	-	-	-	5
3001 – 4000	604	-	-	-	-	-	-
4001 – 5000	346	-	-	-	-	-	-
5001 – 6000	166	-	-	-	-	-	-
6001 – 7000	201	-	-	-	-	-	-
7001 – 8000	83	-	-	-	-	-	-
peste 8000	102	-	-	-	-	-	-

Repartizarea salariaților pe grupe de salarii realizate în luna octombrie 2010

pe forme de proprietate, în luna octombrie 2010

- urmare -
- persoane -

PE GRUPE DE SALARII BRUTE REALIZATE - LEI							SEXE GRUPE DE SALARII DE BAZĂ BRUTE (LEI) FORME DE PROPRIETATE
2001-3000	3001-4000	4001-5000	5001-6000	6001-7000	7001-8000	peste 8000	
8	9	10	11	12	13	14	A
							PROPRIETATE OBȘTEASCĂ
2935	768	353	199	218	94	133	TOTAL SALARIAȚI
1454	481	179	87	131	56	82	<i>Bărbați</i>
1481	287	174	112	87	38	51	<i>Femei</i>
-	-	-	-	-	-	-	Sub salariul de bază minim pe țară
-	-	-	-	-	-	-	La nivelul salariului de bază minim pe țară
-	-	-	-	-	-	-	Peste salariul de bază minim – 700
-	-	-	-	-	-	-	701 – 1000
21	2	-	-	-	-	-	1001 – 1500
419	46	4	-	-	-	-	1501 – 2000
2494	166	23	9	9	-	-	2001 – 3000
1	553	39	7	5	3	-	3001 – 4000
-	1	287	52	3	-	4	4001 – 5000
-	-	-	130	29	4	3	5001 – 6000
-	-	-	1	171	22	7	6001 – 7000
-	-	-	-	1	65	17	7001 – 8000
-	-	-	-	-	-	102	peste 8000
47	8	1	-	-	-	-	MUNCITORI
-	-	-	-	-	-	-	Sub salariul de bază minim pe țară
-	-	-	-	-	-	-	La nivelul salariului de bază minim pe țară
-	-	-	-	-	-	-	Peste salariul de bază minim – 700
-	-	-	-	-	-	-	701 – 1000
-	-	-	-	-	-	-	1001 – 1500
21	-	-	-	-	-	-	1501 – 2000
26	4	-	-	-	-	-	2001 – 3000
-	4	-	-	-	-	-	3001 – 4000
-	-	1	-	-	-	-	4001 – 5000
-	-	-	-	-	-	-	5001 – 6000
-	-	-	-	-	-	-	6001 – 7000
-	-	-	-	-	-	-	7001 – 8000
-	-	-	-	-	-	-	peste 8000
2888	760	352	199	218	94	133	CELELALTE CATEGORII DE SALARIAȚI
-	-	-	-	-	-	-	Sub salariul de bază minim pe țară
-	-	-	-	-	-	-	La nivelul salariului de bază minim pe țară
-	-	-	-	-	-	-	Peste salariul de bază minim – 700
-	-	-	-	-	-	-	701 – 1000
21	2	-	-	-	-	-	1001 – 1500
398	46	4	-	-	-	-	1501 – 2000
2468	162	23	9	9	-	-	2001 – 3000
1	549	39	7	5	3	-	3001 – 4000
-	1	286	52	3	-	4	4001 – 5000
-	-	-	130	29	4	3	5001 – 6000
-	-	-	1	171	22	7	6001 – 7000
-	-	-	-	1	65	17	7001 – 8000
-	-	-	-	-	-	102	peste 8000

Repartizarea salariaților pe grupe de salarii realizate în luna octombrie 2010

Tabel 2. Repartizarea salariaților pe grupe de salarii brute de bază/realizate,

SEXE GRUPE DE SALARII DE BAZĂ BRUTE (LEI) FORME DE PROPRIETATE	NUMĂRUL DE SALARIAȚI CARE AU LUCRAT CEL PUȚIN 21 DE ZILE CU PROGRAM COMPLET ÎN LUNA OCTOMBRIE TOTAL - persoane -	REPARTIZAREA SALARIAȚILOR					
		Sub salariul de bază minim pe țară	La nivelul salariului de bază minim pe țară	Peste salariul de bază minim pe țară - 700	701 - 1000	1001 - 1500	1501-2000
A	1	2	3	4	5	6	7
PROPRIETATE INTEGRAL							
<u>STRĂINĂ</u>							
TOTAL SALARIAȚI	346241	8	9815	14956	65811	91659	47256
<i>Bărbați</i>	162876	3	3619	4951	25051	39035	25309
<i>Femei</i>	183365	5	6196	10005	40760	52624	21947
Sub salariul de bază minim pe țară	-	-	-	-	-	-	-
La nivelul salariului de bază minim pe țară	14635	8	9455	1399	2283	1474	16
Peste salariul de bază minim – 700	21037	-	356	13394	3721	3303	212
701 – 1000	88358	-	4	163	59659	23465	4663
1001 – 1500	76925	-	-	-	148	62968	10131
1501 – 2000	40715	-	-	-	-	449	32120
2001 – 3000	42644	-	-	-	-	-	114
3001 – 4000	21712	-	-	-	-	-	-
4001 – 5000	13014	-	-	-	-	-	-
5001 – 6000	7823	-	-	-	-	-	-
6001 – 7000	4994	-	-	-	-	-	-
7001 – 8000	3565	-	-	-	-	-	-
peste 8000	10819	-	-	-	-	-	-
MUNCITORI	191592	7	9396	13779	54775	68016	25044
Sub salariul de bază minim pe țară	-	-	-	-	-	-	-
La nivelul salariului de bază minim pe țară	14176	7	9037	1374	2270	1472	16
Peste salariul de bază minim – 700	19603	-	356	12262	3425	3297	212
701 – 1000	74607	-	3	143	48942	20775	4410
1001 – 1500	52438	-	-	-	138	42092	7303
1501 – 2000	18034	-	-	-	-	380	13071
2001 – 3000	9573	-	-	-	-	-	32
3001 – 4000	2645	-	-	-	-	-	-
4001 – 5000	341	-	-	-	-	-	-
5001 – 6000	115	-	-	-	-	-	-
6001 – 7000	27	-	-	-	-	-	-
7001 – 8000	9	-	-	-	-	-	-
peste 8000	24	-	-	-	-	-	-
CELELALTE CATEGORII DE SALARIAȚI	154649	1	419	1177	11036	23643	22212
Sub salariul de bază minim pe țară	-	-	-	-	-	-	-
La nivelul salariului de bază minim pe țară	459	1	418	25	13	2	-
Peste salariul de bază minim – 700	1434	-	-	1132	296	6	-
701 – 1000	13751	-	1	20	10717	2690	253
1001 – 1500	24487	-	-	-	10	20876	2828
1501 – 2000	22681	-	-	-	-	69	19049
2001 – 3000	33071	-	-	-	-	-	82
3001 – 4000	19067	-	-	-	-	-	-
4001 – 5000	12673	-	-	-	-	-	-
5001 – 6000	7708	-	-	-	-	-	-
6001 – 7000	4967	-	-	-	-	-	-
7001 – 8000	3556	-	-	-	-	-	-
peste 8000	10795	-	-	-	-	-	-

Repartizarea salariaților pe grupe de salarii realizate în luna octombrie 2010

pe forme de proprietate, în luna octombrie 2010

- urmare -
- persoane -

PE GRUPE DE SALARII BRUTE REALIZATE - LEI							SEXE GRUPE DE SALARII DE BAZĂ BRUTE (LEI) FORME DE PROPRIETATE
2001-3000	3001-4000	4001-5000	5001-6000	6001-7000	7001-8000	peste 8000	
8	9	10	11	12	13	14	A
							<u>PROPRIETATE INTEGRAL STRĂINĂ</u>
48700	24491	14133	8694	5418	3711	11589	TOTAL SALARIAȚI
26198	12820	7955	5158	3185	2311	7281	Bărbați
22502	11671	6178	3536	2233	1400	4308	Femei
-	-	-	-	-	-	-	Sub salariul de bază minim pe țară
-	-	-	-	-	-	-	La nivelul salariului de bază minim pe țară
51	-	-	-	-	-	-	Peste salariul de bază minim – 700
385	13	6	-	-	-	-	701 – 1000
3393	228	43	14	-	-	-	1001 – 1500
6760	1287	83	14	2	-	-	1501 – 2000
38009	3677	637	138	41	11	17	2001 – 3000
102	19212	1699	473	114	59	53	3001 – 4000
-	74	11650	859	298	50	83	4001 – 5000
-	-	15	7181	395	137	95	5001 – 6000
-	-	-	15	4540	259	180	6001 – 7000
-	-	-	-	28	3182	355	7001 – 8000
-	-	-	-	-	13	10806	peste 8000
15057	4439	737	221	76	16	29	MUNCITORI
-	-	-	-	-	-	-	Sub salariul de bază minim pe țară
-	-	-	-	-	-	-	La nivelul salariului de bază minim pe țară
51	-	-	-	-	-	-	Peste salariul de bază minim – 700
324	8	2	-	-	-	-	701 – 1000
2746	130	29	-	-	-	-	1001 – 1500
3529	1003	47	4	-	-	-	1501 – 2000
8405	840	234	48	10	3	1	2001 – 3000
2	2456	97	72	14	2	2	3001 – 4000
-	2	328	7	2	2	-	4001 – 5000
-	-	-	90	23	1	1	5001 – 6000
-	-	-	-	27	-	-	6001 – 7000
-	-	-	-	-	8	1	7001 – 8000
-	-	-	-	-	-	24	peste 8000
33643	20052	13396	8473	5342	3695	11560	CELELALTE CATEGORII DE SALARIAȚI
-	-	-	-	-	-	-	Sub salariul de bază minim pe țară
-	-	-	-	-	-	-	La nivelul salariului de bază minim pe țară
-	-	-	-	-	-	-	Peste salariul de bază minim – 700
61	5	4	-	-	-	-	701 – 1000
647	98	14	14	-	-	-	1001 – 1500
3231	284	36	10	2	-	-	1501 – 2000
29604	2837	403	90	31	8	16	2001 – 3000
100	16756	1602	401	100	57	51	3001 – 4000
-	72	11322	852	296	48	83	4001 – 5000
-	-	15	7091	372	136	94	5001 – 6000
-	-	-	15	4513	259	180	6001 – 7000
-	-	-	-	28	3174	354	7001 – 8000
-	-	-	-	-	13	10782	peste 8000

Repartizarea salariaților pe grupe de salarii realizate în luna octombrie 2010

Tabel 2. Repartizarea salariaților pe grupe de salarii brute de bază/realizate,

SEXE GRUPE DE SALARII DE BAZĂ BRUTE (LEI) FORME DE PROPRIETATE	NUMĂRUL DE SALARIAȚI CARE AU LUCRAT CEL PUȚIN 21 DE ZILE CU PROGRAM COMPLET ÎN LUNA OCTOMBRIE TOTAL - persoane -	REPARTIZAREA SALARIAȚILOR					
		Sub salariul de bază minim pe țară	La nivelul salariului de bază minim pe țară	Peste salariul de bază minim pe țară - 700	701 - 1000	1001 - 1500	1501-2000
A	1	2	3	4	5	6	7
PROPRIETATE PUBLICĂ DE INTERES NAȚIONAL ȘI LOCAL							
TOTAL SALARIAȚI	929117	5	84440	74782	191698	217807	163607
<i>Bărbați</i>	309088	4	24847	26642	65400	63417	53385
<i>Femei</i>	620029	1	59593	48140	126298	154390	110222
Sub salariul de bază minim pe țară	-	-	-	-	-	-	-
La nivelul salariului de bază minim pe țară	92498	5	84411	4600	3274	204	4
Peste salariul de bază minim – 700	93197	-	29	69894	18656	4524	89
701 – 1000	216513	-	-	288	169333	41534	4455
1001 – 1500	230640	-	-	-	435	171232	45675
1501 – 2000	157409	-	-	-	-	313	113240
2001 – 3000	89823	-	-	-	-	-	144
3001 – 4000	27271	-	-	-	-	-	-
4001 – 5000	8655	-	-	-	-	-	-
5001 – 6000	5417	-	-	-	-	-	-
6001 – 7000	3091	-	-	-	-	-	-
7001 – 8000	2282	-	-	-	-	-	-
peste 8000	2321	-	-	-	-	-	-
MUNCITORI	168121	2	38789	34514	58852	27512	6147
Sub salariul de bază minim pe țară	-	-	-	-	-	-	-
La nivelul salariului de bază minim pe țară	43511	2	38763	2911	1779	55	1
Peste salariul de bază minim – 700	41437	-	26	31411	8128	1859	13
701 – 1000	59155	-	-	192	48726	9532	689
1001 – 1500	20417	-	-	-	219	15983	3093
1501 – 2000	3200	-	-	-	-	83	2347
2001 – 3000	378	-	-	-	-	-	4
3001 – 4000	21	-	-	-	-	-	-
4001 – 5000	2	-	-	-	-	-	-
5001 – 6000	-	-	-	-	-	-	-
6001 – 7000	-	-	-	-	-	-	-
7001 – 8000	-	-	-	-	-	-	-
peste 8000	-	-	-	-	-	-	-
CELELALTE CATEGORII DE SALARIAȚI	760996	3	45651	40268	132846	190295	157460
Sub salariul de bază minim pe țară	-	-	-	-	-	-	-
La nivelul salariului de bază minim pe țară	48987	3	45648	1689	1495	149	3
Peste salariul de bază minim – 700	51760	-	3	38483	10528	2665	76
701 – 1000	157358	-	-	96	120607	32002	3766
1001 – 1500	210223	-	-	-	216	155249	42582
1501 – 2000	154209	-	-	-	-	230	110893
2001 – 3000	89445	-	-	-	-	-	140
3001 – 4000	27250	-	-	-	-	-	-
4001 – 5000	8653	-	-	-	-	-	-
5001 – 6000	5417	-	-	-	-	-	-
6001 – 7000	3091	-	-	-	-	-	-
7001 – 8000	2282	-	-	-	-	-	-
peste 8000	2321	-	-	-	-	-	-

Repartizarea salariaților pe grupe de salarii realizate în luna octombrie 2010

pe forme de proprietate, în luna octombrie 2010

- urmare -
- persoane -

PE GRUPE DE SALARII BRUTE REALIZATE - LEI							SEXE GRUPE DE SALARII DE BAZĂ BRUTE (LEI) FORME DE PROPRIETATE
2001-3000	3001-4000	4001-5000	5001-6000	6001-7000	7001-8000	peste 8000	
8	9	10	11	12	13	14	A
							<u>PROPRIETATE PUBLICĂ DE INTERES NAȚIONAL ȘI LOCAL</u>
125468	39641	13415	7138	3886	2985	4245	TOTAL SALARIAȚI
41777	17390	6607	4045	2099	1421	2054	<i>Bărbați</i>
83691	22251	6808	3093	1787	1564	2191	<i>Femei</i>
-	-	-	-	-	-	-	Sub salariul de bază minim pe țară
-	-	-	-	-	-	-	La nivelul salariului de bază minim pe țară
4	1	-	-	-	-	-	Peste salariul de bază minim – 700
852	50	1	-	-	-	-	701 – 1000
12708	479	53	56	2	-	-	1001 – 1500
39239	3957	473	106	73	7	1	1501 – 2000
72559	13501	2762	568	189	89	11	2001 – 3000
106	21612	4081	1071	253	98	50	3001 – 4000
-	41	6018	1526	790	172	108	4001 – 5000
-	-	27	3797	777	713	103	5001 – 6000
-	-	-	14	1801	413	863	6001 – 7000
-	-	-	-	1	1493	788	7001 – 8000
-	-	-	-	-	-	2321	peste 8000
2148	140	7	5	2	3	-	MUNCITORI
-	-	-	-	-	-	-	Sub salariul de bază minim pe țară
-	-	-	-	-	-	-	La nivelul salariului de bază minim pe țară
-	-	-	-	-	-	-	Peste salariul de bază minim – 700
16	-	-	-	-	-	-	701 – 1000
1115	6	1	-	-	-	-	1001 – 1500
710	53	-	3	1	3	-	1501 – 2000
307	60	4	2	1	-	-	2001 – 3000
-	21	-	-	-	-	-	3001 – 4000
-	-	2	-	-	-	-	4001 – 5000
-	-	-	-	-	-	-	5001 – 6000
-	-	-	-	-	-	-	6001 – 7000
-	-	-	-	-	-	-	7001 – 8000
-	-	-	-	-	-	-	peste 8000
123320	39501	13408	7133	3884	2982	4245	CELELALTE CATEGORII DE SALARIAȚI
-	-	-	-	-	-	-	Sub salariul de bază minim pe țară
-	-	-	-	-	-	-	La nivelul salariului de bază minim pe țară
4	1	-	-	-	-	-	Peste salariul de bază minim – 700
836	50	1	-	-	-	-	701 – 1000
11593	473	52	56	2	-	-	1001 – 1500
38529	3904	473	103	72	4	1	1501 – 2000
72252	13441	2758	566	188	89	11	2001 – 3000
106	21591	4081	1071	253	98	50	3001 – 4000
-	41	6016	1526	790	172	108	4001 – 5000
-	-	27	3797	777	713	103	5001 – 6000
-	-	-	14	1801	413	863	6001 – 7000
-	-	-	-	1	1493	788	7001 – 8000
-	-	-	-	-	-	2321	peste 8000

Repartizarea salariaților pe grupe de salarii realizate în luna octombrie 2010

Tabel 3. Repartizarea salariaților pe grupe de salarii brute de bază/realizate,

SEXE GRUPE DE SALARII DE BAZĂ BRUTE (LEI) FORME JURIDICE	NUMĂRUL DE SALARIAȚI CARE AU LUCRAT CEL PUȚIN 21 DE ZILE CU PROGRAM COMPLET ÎN LUNA OCTOMBRIE TOTAL - persoane -	REPARTIZAREA SALARIAȚILOR					
		Sub salariul de bază minim pe țară	La nivelul salariului de bază minim pe țară	Peste salariul de bază minim pe țară - 700	701 - 1000	1001 - 1500	1501-2000
A	1	2	3	4	5	6	7
REGII AUTONOME							
TOTAL SALARIAȚI	76003	4	465	1266	7081	18823	16945
<i>Bărbați</i>	52291	4	206	692	4975	13801	11092
<i>Femei</i>	23712	-	259	574	2106	5022	5853
Sub salariul de bază minim pe țară	-	-	-	-	-	-	-
La nivelul salariului de bază minim pe țară	719	4	218	155	325	17	-
Peste salariul de bază minim – 700	1604	-	247	638	602	108	9
701 – 1000	13603	-	-	473	5945	6182	957
1001 – 1500	23366	-	-	-	209	12466	8232
1501 – 2000	16395	-	-	-	-	49	7726
2001 – 3000	14295	-	-	-	-	1	21
3001 – 4000	2878	-	-	-	-	-	-
4001 – 5000	1140	-	-	-	-	-	-
5001 – 6000	684	-	-	-	-	-	-
6001 – 7000	361	-	-	-	-	-	-
7001 – 8000	176	-	-	-	-	-	-
peste 8000	782	-	-	-	-	-	-
MUNCITORI	40049	4	224	738	5221	11090	9416
Sub salariul de bază minim pe țară	-	-	-	-	-	-	-
La nivelul salariului de bază minim pe țară	715	4	218	155	321	17	-
Peste salariul de bază minim – 700	1178	-	6	554	526	83	9
701 – 1000	7996	-	-	29	4287	3082	566
1001 – 1500	15014	-	-	-	87	7891	5303
1501 – 2000	8517	-	-	-	-	17	3537
2001 – 3000	6577	-	-	-	-	-	1
3001 – 4000	42	-	-	-	-	-	-
4001 – 5000	4	-	-	-	-	-	-
5001 – 6000	6	-	-	-	-	-	-
6001 – 7000	-	-	-	-	-	-	-
7001 – 8000	-	-	-	-	-	-	-
peste 8000	-	-	-	-	-	-	-
CELELALTE CATEGORII DE SALARIAȚI	35954	-	241	528	1860	7733	7529
Sub salariul de bază minim pe țară	-	-	-	-	-	-	-
La nivelul salariului de bază minim pe țară	4	-	-	-	4	-	-
Peste salariul de bază minim – 700	426	-	241	84	76	25	-
701 – 1000	5607	-	-	444	1658	3100	391
1001 – 1500	8352	-	-	-	122	4575	2929
1501 – 2000	7878	-	-	-	-	32	4189
2001 – 3000	7718	-	-	-	-	1	20
3001 – 4000	2836	-	-	-	-	-	-
4001 – 5000	1136	-	-	-	-	-	-
5001 – 6000	678	-	-	-	-	-	-
6001 – 7000	361	-	-	-	-	-	-
7001 – 8000	176	-	-	-	-	-	-
peste 8000	782	-	-	-	-	-	-

Repartizarea salariilor pe grupe de salarii realizate în luna octombrie 2010

pe forme juridice, în luna octombrie 2010

- persoane -

PE GRUPE DE SALARII BRUTE REALIZATE - LEI							SEXE GRUPE DE SALARII DE BAZĂ BRUTE (LEI) FORME JURIDICE
2001-3000	3001-4000	4001-5000	5001-6000	6001-7000	7001-8000	peste 8000	
8	9	10	11	12	13	14	A
							REGII AUTONOME
19612	6378	2151	1016	497	320	1445	TOTAL SALARIAȚI
13193	4486	1519	693	341	232	1057	<i>Bărbați</i>
6419	1892	632	323	156	88	388	<i>Femei</i>
-	-	-	-	-	-	-	Sub salariul de bază minim pe țară
-	-	-	-	-	-	-	La nivelul salariului de bază minim pe țară
-	-	-	-	-	-	-	Peste salariul de bază minim – 700
39	7	-	-	-	-	-	701 – 1000
2339	108	12	-	-	-	-	1001 – 1500
7477	1018	95	24	6	-	-	1501 – 2000
9699	3641	827	62	21	10	13	2001 – 3000
58	1595	688	363	80	47	47	3001 – 4000
-	9	529	228	166	58	150	4001 – 5000
-	-	-	337	83	79	185	5001 – 6000
-	-	-	2	141	51	167	6001 – 7000
-	-	-	-	-	75	101	7001 – 8000
-	-	-	-	-	-	782	peste 8000
10598	2195	508	33	17	3	2	MUNCITORI
-	-	-	-	-	-	-	Sub salariul de bază minim pe țară
-	-	-	-	-	-	-	La nivelul salariului de bază minim pe țară
-	-	-	-	-	-	-	Peste salariul de bază minim – 700
31	1	-	-	-	-	-	701 – 1000
1661	61	11	-	-	-	-	1001 – 1500
4270	618	57	18	-	-	-	1501 – 2000
4636	1513	420	7	-	-	-	2001 – 3000
-	2	19	7	14	-	-	3001 – 4000
-	-	1	-	1	-	2	4001 – 5000
-	-	-	1	2	3	-	5001 – 6000
-	-	-	-	-	-	-	6001 – 7000
-	-	-	-	-	-	-	7001 – 8000
-	-	-	-	-	-	-	peste 8000
9014	4183	1643	983	480	317	1443	CELELALTE CATEGORII DE SALARIAȚI
-	-	-	-	-	-	-	Sub salariul de bază minim pe țară
-	-	-	-	-	-	-	La nivelul salariului de bază minim pe țară
-	-	-	-	-	-	-	Peste salariul de bază minim – 700
8	6	-	-	-	-	-	701 – 1000
678	47	1	-	-	-	-	1001 – 1500
3207	400	38	6	6	-	-	1501 – 2000
5063	2128	407	55	21	10	13	2001 – 3000
58	1593	669	356	66	47	47	3001 – 4000
-	9	528	228	165	58	148	4001 – 5000
-	-	-	336	81	76	185	5001 – 6000
-	-	-	2	141	51	167	6001 – 7000
-	-	-	-	-	75	101	7001 – 8000
-	-	-	-	-	-	782	peste 8000

Repartizarea salariaților pe grupe de salarii realizate în luna octombrie 2010

Tabel 3. Repartizarea salariaților pe grupe de salarii brute de bază/realizate,

SEXE GRUPE DE SALARII DE BAZĂ BRUTE (LEI) FORME JURIDICE	NUMĂRUL DE SALARIAȚI CARE AU LUCRAT CEL PUȚIN 21 DE ZILE CU PROGRAM COMPLET ÎN LUNA OCTOMBRIE TOTAL - persoane -	REPARTIZAREA SALARIAȚILOR					
		Sub salariul de bază minim pe țară	La nivelul salariului de bază minim pe țară	Peste salariul de bază minim pe țară - 700	701 - 1000	1001 - 1500	1501-2000
A	1	2	3	4	5	6	7
SOCIETĂȚI COMERCIALE							
TOTAL SALARIAȚI	2529472	4845	157417	171690	719544	535971	321216
<i>Bărbați</i>	1501829	2108	86818	91565	396441	311411	208606
<i>Femei</i>	1027643	2737	70599	80125	323103	224560	112610
Sub salariul de bază minim pe țară	-	-	-	-	-	-	-
La nivelul salariului de bază minim pe țară	189527	2636	153873	16796	11986	3691	360
Peste salariul de bază minim – 700	186671	561	2995	145000	28945	8661	422
701 – 1000	831129	1232	399	9780	671766	118581	25167
1001 – 1500	579580	140	146	110	6793	400916	104851
1501 – 2000	297922	276	3	4	53	4103	188415
2001 – 3000	231991	-	1	-	-	16	1998
3001 – 4000	87429	-	-	-	-	3	2
4001 – 5000	46242	-	-	-	-	-	1
5001 – 6000	26310	-	-	-	1	-	-
6001 – 7000	14667	-	-	-	-	-	-
7001 – 8000	10455	-	-	-	-	-	-
peste 8000	27549	-	-	-	-	-	-
MUNCITORI	1515353	3901	135457	146816	523768	336129	174550
Sub salariul de bază minim pe țară	-	-	-	-	-	-	-
La nivelul salariului de bază minim pe țară	163321	2568	132317	15223	9798	2872	360
Peste salariul de bază minim – 700	159596	308	2727	123507	25126	7468	374
701 – 1000	616037	669	305	8036	483715	97936	21750
1001 – 1500	361248	97	105	50	5120	225364	73804
1501 – 2000	148912	259	3	-	9	2487	77284
2001 – 3000	57002	-	-	-	-	2	978
3001 – 4000	7078	-	-	-	-	-	-
4001 – 5000	1509	-	-	-	-	-	-
5001 – 6000	424	-	-	-	-	-	-
6001 – 7000	129	-	-	-	-	-	-
7001 – 8000	50	-	-	-	-	-	-
peste 8000	47	-	-	-	-	-	-
CELELALTE CATEGORII DE SALARIAȚI	1014119	944	21960	24874	195776	199842	146666
Sub salariul de bază minim pe țară	-	-	-	-	-	-	-
La nivelul salariului de bază minim pe țară	26206	68	21556	1573	2188	819	-
Peste salariul de bază minim – 700	27075	253	268	21493	3819	1193	48
701 – 1000	215092	563	94	1744	188051	20645	3417
1001 – 1500	218332	43	41	60	1673	175552	31047
1501 – 2000	149010	17	-	4	44	1616	111131
2001 – 3000	174989	-	1	-	-	14	1020
3001 – 4000	80351	-	-	-	-	3	2
4001 – 5000	44733	-	-	-	-	-	1
5001 – 6000	25886	-	-	-	1	-	-
6001 – 7000	14538	-	-	-	-	-	-
7001 – 8000	10405	-	-	-	-	-	-
peste 8000	27502	-	-	-	-	-	-

Repartizarea salariaților pe grupe de salarii realizate în luna octombrie 2010

pe forme juridice, în luna octombrie 2010

- urmare -
- persoane -

PE GRUPE DE SALARII BRUTE REALIZATE - LEI							SEXE GRUPE DE SALARII DE BAZĂ BRUTE (LEI) FORME JURIDICE
2001-3000	3001-4000	4001-5000	5001-6000	6001-7000	7001-8000	peste 8000	
8	9	10	11	12	13	14	A
							<u>SOCIETĂȚI COMERCIALE</u>
314567	137482	65883	34393	18931	12858	34675	TOTAL SALARIAȚI
207252	89419	42331	22354	12120	8420	22984	<i>Bărbați</i>
107315	48063	23552	12039	6811	4438	11691	<i>Femei</i>
-	-	-	-	-	-	-	Sub salariul de bază minim pe țară
185	-	-	-	-	-	-	La nivelul salariului de bază minim pe țară
87	-	-	-	-	-	-	Peste salariul de bază minim – 700
3649	485	63	7	-	-	-	701 – 1000
56799	6931	1694	376	141	43	640	1001 – 1500
75705	23833	3896	965	330	107	232	1501 – 2000
177299	37154	11274	2521	797	382	549	2001 – 3000
842	68782	11354	4201	1176	438	631	3001 – 4000
1	293	37479	4519	2230	766	953	4001 – 5000
-	4	121	21753	2074	1186	1171	5001 – 6000
-	-	-	51	12090	1123	1403	6001 – 7000
-	-	2	-	93	8762	1598	7001 – 8000
-	-	-	-	-	51	27498	peste 8000
137729	42445	9823	2472	838	365	1060	MUNCITORI
-	-	-	-	-	-	-	Sub salariul de bază minim pe țară
183	-	-	-	-	-	-	La nivelul salariului de bază minim pe țară
86	-	-	-	-	-	-	Peste salariul de bază minim – 700
3144	433	49	-	-	-	-	701 – 1000
47723	6273	1590	328	136	42	616	1001 – 1500
46282	18452	2931	763	221	79	142	1501 – 2000
40152	11296	3534	717	197	69	57	2001 – 3000
159	5970	527	320	67	29	6	3001 – 4000
-	21	1192	82	96	74	44	4001 – 5000
-	-	-	262	53	41	68	5001 – 6000
-	-	-	-	68	6	55	6001 – 7000
-	-	-	-	-	25	25	7001 – 8000
-	-	-	-	-	-	47	peste 8000
176838	95037	56060	31921	18093	12493	33615	CELELALTE CATEGORII DE SALARIAȚI
-	-	-	-	-	-	-	Sub salariul de bază minim pe țară
2	-	-	-	-	-	-	La nivelul salariului de bază minim pe țară
1	-	-	-	-	-	-	Peste salariul de bază minim – 700
505	52	14	7	-	-	-	701 – 1000
9076	658	104	48	5	1	24	1001 – 1500
29423	5381	965	202	109	28	90	1501 – 2000
137147	25858	7740	1804	600	313	492	2001 – 3000
683	62812	10827	3881	1109	409	625	3001 – 4000
1	272	36287	4437	2134	692	909	4001 – 5000
-	4	121	21491	2021	1145	1103	5001 – 6000
-	-	-	51	12022	1117	1348	6001 – 7000
-	-	2	-	93	8737	1573	7001 – 8000
-	-	-	-	-	51	27451	peste 8000

Repartizarea salariaților pe grupe de salarii realizate în luna octombrie 2010

Tabel 3. Repartizarea salariaților pe grupe de salarii brute de bază/realizate,

SEXE GRUPE DE SALARII DE BAZĂ BRUTE (LEI) FORME JURIDICE	NUMĂRUL DE SALARIAȚI CARE AU LUCRAT CEL PUȚIN 21 DE ZILE CU PROGRAM COMPLET ÎN LUNA OCTOMBRIE TOTAL - persoane -	REPARTIZAREA SALARIAȚILOR					
		Sub salariul de bază minim pe țară	La nivelul salariului de bază minim pe țară	Peste salariul de bază minim pe țară - 700	701 - 1000	1001 - 1500	1501-2000
A	1	2	3	4	5	6	7
ALTE FORME JURIDICE							
TOTAL SALARIAȚI	949020	5	86748	75997	194804	221608	167531
<i>Bărbați</i>	320269	4	26620	27346	67194	65410	55326
<i>Femei</i>	628751	1	60128	48651	127610	156198	112205
Sub salariul de bază minim pe țară	-	-	-	-	-	-	-
La nivelul salariului de bază minim pe țară	94892	5	86650	4739	3290	204	4
Peste salariul de bază minim – 700	94530	-	98	70913	18883	4542	89
701 – 1000	219666	-	-	345	172153	41809	4456
1001 – 1500	234860	-	-	-	478	174729	46307
1501 – 2000	161380	-	-	-	-	324	116525
2001 – 3000	92979	-	-	-	-	-	150
3001 – 4000	27967	-	-	-	-	-	-
4001 – 5000	9049	-	-	-	-	-	-
5001 – 6000	5603	-	-	-	-	-	-
6001 – 7000	3299	-	-	-	-	-	-
7001 – 8000	2367	-	-	-	-	-	-
peste 8000	2428	-	-	-	-	-	-
MUNCITORI	172405	2	39446	35091	60245	28281	6846
Sub salariul de bază minim pe țară	-	-	-	-	-	-	-
La nivelul salariului de bază minim pe țară	44306	2	39420	3040	1788	55	1
Peste salariul de bază minim – 700	42082	-	26	31854	8312	1877	13
701 – 1000	60472	-	-	197	49924	9646	689
1001 – 1500	21298	-	-	-	221	16620	3310
1501 – 2000	3795	-	-	-	-	83	2829
2001 – 3000	424	-	-	-	-	-	4
3001 – 4000	25	-	-	-	-	-	-
4001 – 5000	3	-	-	-	-	-	-
5001 – 6000	-	-	-	-	-	-	-
6001 – 7000	-	-	-	-	-	-	-
7001 – 8000	-	-	-	-	-	-	-
peste 8000	-	-	-	-	-	-	-
CELELALTE CATEGORII DE SALARIAȚI	776615	3	47302	40906	134559	193327	160685
Sub salariul de bază minim pe țară	-	-	-	-	-	-	-
La nivelul salariului de bază minim pe țară	50586	3	47230	1699	1502	149	3
Peste salariul de bază minim – 700	52448	-	72	39059	10571	2665	76
701 – 1000	159194	-	-	148	122229	32163	3767
1001 – 1500	213562	-	-	-	257	158109	42997
1501 – 2000	157585	-	-	-	-	241	113696
2001 – 3000	92555	-	-	-	-	-	146
3001 – 4000	27942	-	-	-	-	-	-
4001 – 5000	9046	-	-	-	-	-	-
5001 – 6000	5603	-	-	-	-	-	-
6001 – 7000	3299	-	-	-	-	-	-
7001 – 8000	2367	-	-	-	-	-	-
peste 8000	2428	-	-	-	-	-	-

Repartizarea salariaților pe grupe de salarii realizate în luna octombrie 2010

pe forme juridice, în luna octombrie 2010

- urmare -
- persoane -

PE GRUPE DE SALARII BRUTE REALIZATE - LEI							SEXE GRUPE DE SALARII DE BAZĂ BRUTE (LEI) FORME JURIDICE
2001-3000	3001-4000	4001-5000	5001-6000	6001-7000	7001-8000	peste 8000	
8	9	10	11	12	13	14	A
							ALTE FORME JURIDICE
128999	40547	13831	7362	4116	3087	4385	TOTAL SALARIAȚI
43567	17957	6825	4153	2242	1483	2142	<i>Bărbați</i>
85432	22590	7006	3209	1874	1604	2243	<i>Femei</i>
-	-	-	-	-	-	-	Sub salariul de bază minim pe țară
-	-	-	-	-	-	-	La nivelul salariului de bază minim pe țară
4	1	-	-	-	-	-	Peste salariul de bază minim – 700
852	50	1	-	-	-	-	701 – 1000
12754	481	53	56	2	-	-	1001 – 1500
39852	4015	477	106	73	7	1	1501 – 2000
75430	13730	2794	577	198	89	11	2001 – 3000
107	22228	4141	1082	258	101	50	3001 – 4000
-	42	6338	1587	798	172	112	4001 – 5000
-	-	27	3939	811	720	106	5001 – 6000
-	-	-	15	1974	438	872	6001 – 7000
-	-	-	-	2	1560	805	7001 – 8000
-	-	-	-	-	-	2428	peste 8000
2315	161	8	5	2	3	-	MUNCITORI
-	-	-	-	-	-	-	Sub salariul de bază minim pe țară
-	-	-	-	-	-	-	La nivelul salariului de bază minim pe țară
-	-	-	-	-	-	-	Peste salariul de bază minim – 700
16	-	-	-	-	-	-	701 – 1000
1140	6	1	-	-	-	-	1001 – 1500
811	65	-	3	1	3	-	1501 – 2000
348	65	4	2	1	-	-	2001 – 3000
-	25	-	-	-	-	-	3001 – 4000
-	-	3	-	-	-	-	4001 – 5000
-	-	-	-	-	-	-	5001 – 6000
-	-	-	-	-	-	-	6001 – 7000
-	-	-	-	-	-	-	7001 – 8000
-	-	-	-	-	-	-	peste 8000
126684	40386	13823	7357	4114	3084	4385	CELELALTE CATEGORII DE SALARIAȚI
-	-	-	-	-	-	-	Sub salariul de bază minim pe țară
-	-	-	-	-	-	-	La nivelul salariului de bază minim pe țară
4	1	-	-	-	-	-	Peste salariul de bază minim – 700
836	50	1	-	-	-	-	701 – 1000
11614	475	52	56	2	-	-	1001 – 1500
39041	3950	477	103	72	4	1	1501 – 2000
75082	13665	2790	575	197	89	11	2001 – 3000
107	22203	4141	1082	258	101	50	3001 – 4000
-	42	6335	1587	798	172	112	4001 – 5000
-	-	27	3939	811	720	106	5001 – 6000
-	-	-	15	1974	438	872	6001 – 7000
-	-	-	-	2	1560	805	7001 – 8000
-	-	-	-	-	-	2428	peste 8000

Repartizarea salariaților pe grupe de salarii realizate în luna octombrie 2010

Tabel 4. Repartizarea salariaților pe grupe de salarii brute de bază/realizate,

SEXE GRUPE DE SALARII DE BAZĂ BRUTE (LEI) CLASE DE MARIME ALE ÎNTREPRINDERILOR	NUMĂRUL DE SALARIAȚI CARE AU LUCRAT CEL PUȚIN 21 DE ZILE CU PROGRAM COMPLET ÎN LUNA OCTOMBRIE TOTAL - persoane -	REPARTIZAREA SALARIAȚILOR					
		Sub salariul de bază minim pe țară	La nivelul salariului de bază minim pe țară	Peste salariul de bază minim pe țară - 700	701 - 1000	1001 - 1500	1501-2000
A	1	2	3	4	5	6	7
SUB 50 SALARIAȚI							
TOTAL SALARIAȚI	825106	2436	121407	91248	334385	137990	60926
<i>Bărbați</i>	472651	1538	64533	51845	184394	84826	38417
<i>Femei</i>	352455	898	56874	39403	149991	53164	22509
Sub salariul de bază minim pe țară	-	-	-	-	-	-	-
La nivelul salariului de bază minim pe țară	133056	1448	119783	8886	2806	122	11
Peste salariul de bază minim – 700	87021	-	1496	76793	8282	411	35
701 – 1000	340551	729	118	5554	320834	11341	1477
1001 – 1500	135117	-	10	15	2461	124809	6273
1501 – 2000	57659	259	-	-	1	1302	52502
2001 – 3000	39839	-	-	-	-	2	628
3001 – 4000	13815	-	-	-	-	3	-
4001 – 5000	7241	-	-	-	-	-	-
5001 – 6000	3649	-	-	-	1	-	-
6001 – 7000	2064	-	-	-	-	-	-
7001 – 8000	1496	-	-	-	-	-	-
peste 8000	3598	-	-	-	-	-	-
MUNCITORI	424791	1978	89802	68467	195386	45592	16098
Sub salariul de bază minim pe țară	-	-	-	-	-	-	-
La nivelul salariului de bază minim pe țară	99235	1403	88311	7347	2054	109	11
Peste salariul de bază minim – 700	64078	-	1385	56747	5677	265	-
701 – 1000	199101	316	106	4373	186033	6872	980
1001 – 1500	42573	-	-	-	1622	37818	2386
1501 – 2000	13910	259	-	-	-	528	12505
2001 – 3000	4654	-	-	-	-	-	216
3001 – 4000	841	-	-	-	-	-	-
4001 – 5000	272	-	-	-	-	-	-
5001 – 6000	64	-	-	-	-	-	-
6001 – 7000	42	-	-	-	-	-	-
7001 – 8000	20	-	-	-	-	-	-
peste 8000	1	-	-	-	-	-	-
CELELALTE CATEGORII DE SALARIAȚI	400315	458	31605	22781	138999	92398	44828
Sub salariul de bază minim pe țară	-	-	-	-	-	-	-
La nivelul salariului de bază minim pe țară	33821	45	31472	1539	752	13	-
Peste salariul de bază minim – 700	22943	-	111	20046	2605	146	35
701 – 1000	141450	413	12	1181	134801	4469	497
1001 – 1500	92544	-	10	15	839	86991	3887
1501 – 2000	43749	-	-	-	1	774	39997
2001 – 3000	35185	-	-	-	-	2	412
3001 – 4000	12974	-	-	-	-	3	-
4001 – 5000	6969	-	-	-	-	-	-
5001 – 6000	3585	-	-	-	1	-	-
6001 – 7000	2022	-	-	-	-	-	-
7001 – 8000	1476	-	-	-	-	-	-
peste 8000	3597	-	-	-	-	-	-

Repartizarea salariaților pe grupe de salarii realizate în luna octombrie 2010

pe clase de mărime ale întreprinderilor, în luna octombrie 2010

- persoane -

PE GRUPE DE SALARII BRUTE REALIZATE - LEI							SEXE GRUPE DE SALARII DE BAZĂ BRUTE (LEI) CLASE DE MĂRIME ALE ÎNTRINDERILOR
2001-3000	3001-4000	4001-5000	5001-6000	6001-7000	7001-8000	peste 8000	
8	9	10	11	12	13	14	A
							<u>SUB 50 SALARIAȚI</u>
43153	14392	7658	3962	2101	1550	3898	TOTAL SALARIAȚI
25933	8546	4784	2704	1425	1050	2656	Bărbați
17220	5846	2874	1258	676	500	1242	Femei
-	-	-	-	-	-	-	Sub salariul de bază minim pe țară
-	-	-	-	-	-	-	La nivelul salariului de bază minim pe țară
4	-	-	-	-	-	-	Peste salariul de bază minim – 700
460	36	2	-	-	-	-	701 – 1000
1426	119	2	1	-	-	1	1001 – 1500
3264	305	25	1	-	-	-	1501 – 2000
37665	1208	207	96	24	2	7	2001 – 3000
334	12645	660	138	20	15	-	3001 – 4000
-	79	6741	322	74	14	11	4001 – 5000
-	-	21	3402	96	112	17	5001 – 6000
-	-	-	2	1872	48	142	6001 – 7000
-	-	-	-	15	1349	132	7001 – 8000
-	-	-	-	-	10	3588	peste 8000
5941	1072	304	71	39	7	34	MUNCITORI
-	-	-	-	-	-	-	Sub salariul de bază minim pe țară
-	-	-	-	-	-	-	La nivelul salariului de bază minim pe țară
4	-	-	-	-	-	-	Peste salariul de bază minim – 700
383	36	2	-	-	-	-	701 – 1000
703	42	1	1	-	-	-	1001 – 1500
582	30	6	-	-	-	-	1501 – 2000
4269	142	20	7	-	-	-	2001 – 3000
-	822	17	2	-	-	-	3001 – 4000
-	-	258	14	-	-	-	4001 – 5000
-	-	-	47	17	-	-	5001 – 6000
-	-	-	-	22	-	20	6001 – 7000
-	-	-	-	-	7	13	7001 – 8000
-	-	-	-	-	-	1	peste 8000
37212	13320	7354	3891	2062	1543	3864	CELELALTE CATEGORII DE SALARIAȚI
-	-	-	-	-	-	-	Sub salariul de bază minim pe țară
-	-	-	-	-	-	-	La nivelul salariului de bază minim pe țară
-	-	-	-	-	-	-	Peste salariul de bază minim – 700
77	-	-	-	-	-	-	701 – 1000
723	77	1	-	-	-	1	1001 – 1500
2682	275	19	1	-	-	-	1501 – 2000
33396	1066	187	89	24	2	7	2001 – 3000
334	11823	643	136	20	15	-	3001 – 4000
-	79	6483	308	74	14	11	4001 – 5000
-	-	21	3355	79	112	17	5001 – 6000
-	-	-	2	1850	48	122	6001 – 7000
-	-	-	-	15	1342	119	7001 – 8000
-	-	-	-	-	10	3587	peste 8000

Repartizarea salariaților pe grupe de salarii realizate în luna octombrie 2010

Tabel 4. Repartizarea salariaților pe grupe de salarii brute de bază/realizate,

SEXE GRUPE DE SALARII DE BAZĂ BRUTE (LEI) CLASE DE MARIME ALE ÎNTREPRINDERILOR	NUMĂRUL DE SALARIAȚI CARE AU LUCRAT CEL PUȚIN 21 DE ZILE CU PROGRAM COMPLET ÎN LUNA OCTOMBRIE TOTAL - persoane -	REPARTIZAREA SALARIAȚILOR					
		Sub salariul de bază minim pe țară	La nivelul salariului de bază minim pe țară	Peste salariul de bază minim pe țară - 700	701 - 1000	1001 - 1500	1501-2000
A	1	2	3	4	5	6	7
50 - 249 SALARIAȚI							
TOTAL SALARIAȚI	821225	2280	72132	65811	244005	184665	99059
<i>Bărbați</i>	465168	556	31814	34368	134377	108856	61850
<i>Femei</i>	356057	1724	40318	31443	109628	75809	37209
Sub salariul de bază minim pe țară	-	-	-	-	-	-	-
La nivelul salariului de bază minim pe țară	82376	1114	70891	5476	4485	354	48
Peste salariul de bază minim – 700	72449	507	841	57841	10909	2162	154
701 – 1000	266746	502	260	2397	226739	31212	4909
1001 – 1500	177749	140	136	93	1849	149867	19909
1501 – 2000	87994	17	3	4	23	1055	73444
2001 – 3000	68375	-	1	-	-	15	593
3001 – 4000	26570	-	-	-	-	-	1
4001 – 5000	14188	-	-	-	-	-	1
5001 – 6000	8185	-	-	-	-	-	-
6001 – 7000	5079	-	-	-	-	-	-
7001 – 8000	3682	-	-	-	-	-	-
peste 8000	7832	-	-	-	-	-	-
MUNCITORI	462480	1795	53192	54135	179819	107802	42417
Sub salariul de bază minim pe țară	-	-	-	-	-	-	-
La nivelul salariului de bază minim pe țară	62837	1092	52219	5130	4018	322	48
Peste salariul de bază minim – 700	59401	254	687	47150	9244	1881	150
701 – 1000	195978	352	178	1807	165239	23973	3859
1001 – 1500	97894	97	105	48	1310	81116	11737
1501 – 2000	31580	-	3	-	8	508	26357
2001 – 3000	12432	-	-	-	-	2	266
3001 – 4000	1906	-	-	-	-	-	-
4001 – 5000	326	-	-	-	-	-	-
5001 – 6000	82	-	-	-	-	-	-
6001 – 7000	15	-	-	-	-	-	-
7001 – 8000	14	-	-	-	-	-	-
peste 8000	15	-	-	-	-	-	-
CELELALTE CATEGORII DE SALARIAȚI	358745	485	18940	11676	64186	76863	56642
Sub salariul de bază minim pe țară	-	-	-	-	-	-	-
La nivelul salariului de bază minim pe țară	19539	22	18672	346	467	32	-
Peste salariul de bază minim – 700	13048	253	154	10691	1665	281	4
701 – 1000	70768	150	82	590	61500	7239	1050
1001 – 1500	79855	43	31	45	539	68751	8172
1501 – 2000	56414	17	-	4	15	547	47087
2001 – 3000	55943	-	1	-	-	13	327
3001 – 4000	24664	-	-	-	-	-	1
4001 – 5000	13862	-	-	-	-	-	1
5001 – 6000	8103	-	-	-	-	-	-
6001 – 7000	5064	-	-	-	-	-	-
7001 – 8000	3668	-	-	-	-	-	-
peste 8000	7817	-	-	-	-	-	-

Repartizarea salariaților pe grupe de salarii realizate în luna octombrie 2010

pe clase de mărime ale întreprinderilor, în luna octombrie 2010

- urmare -
- persoane -

PE GRUPE DE SALARII BRUTE REALIZATE - LEI							SEXE GRUPE DE SALARII DE BAZĂ BRUTE (LEI) CLASE DE MĂRIME ALE ÎNTRINDERILOR
2001-3000	3001-4000	4001-5000	5001-6000	6001-7000	7001-8000	peste 8000	
8	9	10	11	12	13	14	A
							<u>50 - 249 SALARIAȚI</u>
76960	32246	16074	8985	5435	4109	9464	TOTAL SALARIAȚI
46867	19037	10032	5507	3275	2573	6056	Bărbați
30093	13209	6042	3478	2160	1536	3408	Femei
-	-	-	-	-	-	-	Sub salariul de bază minim pe țară
8	-	-	-	-	-	-	La nivelul salariului de bază minim pe țară
35	-	-	-	-	-	-	Peste salariul de bază minim – 700
653	56	13	5	-	-	-	701 – 1000
4949	603	134	20	11	24	14	1001 – 1500
11686	1554	148	31	15	4	10	1501 – 2000
59461	6684	1236	218	73	34	60	2001 – 3000
167	23265	2275	583	146	58	75	3001 – 4000
1	80	12216	1253	464	64	109	4001 – 5000
-	4	50	6845	577	554	155	5001 – 6000
-	-	-	30	4117	309	623	6001 – 7000
-	-	2	-	32	3042	606	7001 – 8000
-	-	-	-	-	20	7812	peste 8000
18498	3749	742	171	71	50	39	MUNCITORI
-	-	-	-	-	-	-	Sub salariul de bază minim pe țară
8	-	-	-	-	-	-	La nivelul salariului de bază minim pe țară
35	-	-	-	-	-	-	Peste salariul de bază minim – 700
528	36	6	-	-	-	-	701 – 1000
2838	477	116	4	11	24	11	1001 – 1500
4098	550	48	8	-	-	-	1501 – 2000
10963	989	162	39	7	3	1	2001 – 3000
28	1695	112	47	15	6	3	3001 – 4000
-	2	298	12	8	4	2	4001 – 5000
-	-	-	61	16	1	4	5001 – 6000
-	-	-	-	14	-	1	6001 – 7000
-	-	-	-	-	12	2	7001 – 8000
-	-	-	-	-	-	15	peste 8000
58462	28497	15332	8814	5364	4059	9425	CELELALTE CATEGORII DE SALARIAȚI
-	-	-	-	-	-	-	Sub salariul de bază minim pe țară
-	-	-	-	-	-	-	La nivelul salariului de bază minim pe țară
-	-	-	-	-	-	-	Peste salariul de bază minim – 700
125	20	7	5	-	-	-	701 – 1000
2111	126	18	16	-	-	3	1001 – 1500
7588	1004	100	23	15	4	10	1501 – 2000
48498	5695	1074	179	66	31	59	2001 – 3000
139	21570	2163	536	131	52	72	3001 – 4000
1	78	11918	1241	456	60	107	4001 – 5000
-	4	50	6784	561	553	151	5001 – 6000
-	-	-	30	4103	309	622	6001 – 7000
-	-	2	-	32	3030	604	7001 – 8000
-	-	-	-	-	20	7797	peste 8000

Repartizarea salariaților pe grupe de salarii realizate în luna octombrie 2010

Tabel 4. Repartizarea salariaților pe grupe de salarii brute de bază/realizate,

SEXE GRUPE DE SALARII DE BAZĂ BRUTE (LEI) CLASE DE MARIME ALE ÎNTRINDERILOR	NUMĂRUL DE SALARIAȚI CARE AU LUCRAT CEL PUȚIN 21 DE ZILE CU PROGRAM COMPLET ÎN LUNA OCTOMBRIE TOTAL - persoane -	REPARTIZAREA SALARIAȚILOR					
		Sub salariul de bază minim pe țară	La nivelul salariului de bază minim pe țară	Peste salariul de bază minim pe țară - 700	701 - 1000	1001 - 1500	1501-2000
A	1	2	3	4	5	6	7
250 SALARIAȚI ȘI PESTE							
TOTAL SALARIAȚI	1908164	138	51091	91894	343039	453747	345707
<i>Bărbați</i>	936570	22	17297	33390	149839	196940	174757
<i>Femei</i>	971594	116	33794	58504	193200	256807	170950
Sub salariul de bază minim pe țară	-	-	-	-	-	-	-
La nivelul salariului de bază minim pe țară	69706	83	50067	7328	8310	3436	305
Peste salariul de bază minim – 700	123335	54	1003	81917	29239	10738	331
701 – 1000	457101	1	21	2647	302291	124019	24194
1001 – 1500	524940	-	-	2	3170	313435	133208
1501 – 2000	330044	-	-	-	29	2119	186720
2001 – 3000	231051	-	-	-	-	-	948
3001 – 4000	77889	-	-	-	-	-	1
4001 – 5000	35002	-	-	-	-	-	-
5001 – 6000	20763	-	-	-	-	-	-
6001 – 7000	11184	-	-	-	-	-	-
7001 – 8000	7820	-	-	-	-	-	-
peste 8000	19329	-	-	-	-	-	-
MUNCITORI	840536	134	32133	60043	214029	222106	132297
Sub salariul de bază minim pe țară	-	-	-	-	-	-	-
La nivelul salariului de bază minim pe țară	46270	79	31425	5941	5835	2513	302
Peste salariul de bază minim – 700	79377	54	687	52018	19043	7282	246
701 – 1000	289426	1	21	2082	186654	79819	18166
1001 – 1500	257093	-	-	2	2496	130941	68294
1501 – 2000	115734	-	-	-	1	1551	44788
2001 – 3000	46917	-	-	-	-	-	501
3001 – 4000	4398	-	-	-	-	-	-
4001 – 5000	918	-	-	-	-	-	-
5001 – 6000	284	-	-	-	-	-	-
6001 – 7000	72	-	-	-	-	-	-
7001 – 8000	16	-	-	-	-	-	-
peste 8000	31	-	-	-	-	-	-
CELELALTE CATEGORII DE SALARIAȚI	1067628	4	18958	31851	129010	231641	213410
Sub salariul de bază minim pe țară	-	-	-	-	-	-	-
La nivelul salariului de bază minim pe țară	23436	4	18642	1387	2475	923	3
Peste salariul de bază minim – 700	43958	-	316	29899	10196	3456	85
701 – 1000	167675	-	-	565	115637	44200	6028
1001 – 1500	267847	-	-	-	674	182494	64914
1501 – 2000	214310	-	-	-	28	568	141932
2001 – 3000	184134	-	-	-	-	-	447
3001 – 4000	73491	-	-	-	-	-	1
4001 – 5000	34084	-	-	-	-	-	-
5001 – 6000	20479	-	-	-	-	-	-
6001 – 7000	11112	-	-	-	-	-	-
7001 – 8000	7804	-	-	-	-	-	-
peste 8000	19298	-	-	-	-	-	-

Repartizarea salariaților pe grupe de salarii realizate în luna octombrie 2010

pe clase de mărime ale întreprinderilor, în luna octombrie 2010

- urmare -
- persoane -

PE GRUPE DE SALARII BRUTE REALIZATE - LEI							SEXE GRUPE DE SALARII DE BAZĂ BRUTE (LEI) CLASE DE MARIME ALE ÎNTRINDERILOR
2001-3000	3001-4000	4001-5000	5001-6000	6001-7000	7001-8000	peste 8000	
8	9	10	11	12	13	14	A
							<u>250 SALARIAȚI ȘI PESTE</u>
343065	137769	58133	29824	16008	10606	27143	TOTAL SALARIAȚI
191212	84279	35859	18989	10003	6512	17471	<i>Bărbați</i>
151853	53490	22274	10835	6005	4094	9672	<i>Femei</i>
-	-	-	-	-	-	-	Sub salariul de bază minim pe țară
177	-	-	-	-	-	-	La nivelul salariului de bază minim pe țară
52	1	-	-	-	-	-	Peste salariul de bază minim – 700
3427	450	49	2	-	-	-	701 – 1000
65517	6798	1623	411	132	19	625	1001 – 1500
108084	27007	4295	1063	394	110	223	1501 – 2000
165302	46633	13452	2846	919	445	506	2001 – 3000
506	56695	13248	4925	1348	513	653	3001 – 4000
-	185	25389	4759	2656	918	1095	4001 – 5000
-	-	77	15782	2295	1319	1290	5001 – 6000
-	-	-	36	8216	1255	1677	6001 – 7000
-	-	-	-	48	6006	1766	7001 – 8000
-	-	-	-	-	21	19308	peste 8000
126203	39980	9293	2268	747	314	989	MUNCITORI
-	-	-	-	-	-	-	Sub salariul de bază minim pe țară
175	-	-	-	-	-	-	La nivelul salariului de bază minim pe țară
47	-	-	-	-	-	-	Peste salariul de bază minim – 700
2280	362	41	-	-	-	-	701 – 1000
46983	5821	1485	323	125	18	605	1001 – 1500
46683	18555	2934	776	222	82	142	1501 – 2000
29904	11743	3776	680	191	66	56	2001 – 3000
131	3480	417	278	66	23	3	3001 – 4000
-	19	640	56	89	70	44	4001 – 5000
-	-	-	155	22	43	64	5001 – 6000
-	-	-	-	32	6	34	6001 – 7000
-	-	-	-	-	6	10	7001 – 8000
-	-	-	-	-	-	31	peste 8000
216862	97789	48840	27556	15261	10292	26154	CELELALTE CATEGORII DE SALARIAȚI
-	-	-	-	-	-	-	Sub salariul de bază minim pe țară
2	-	-	-	-	-	-	La nivelul salariului de bază minim pe țară
5	1	-	-	-	-	-	Peste salariul de bază minim – 700
1147	88	8	2	-	-	-	701 – 1000
18534	977	138	88	7	1	20	1001 – 1500
61401	8452	1361	287	172	28	81	1501 – 2000
135398	34890	9676	2166	728	379	450	2001 – 3000
375	53215	12831	4647	1282	490	650	3001 – 4000
-	166	24749	4703	2567	848	1051	4001 – 5000
-	-	77	15627	2273	1276	1226	5001 – 6000
-	-	-	36	8184	1249	1643	6001 – 7000
-	-	-	-	48	6000	1756	7001 – 8000
-	-	-	-	-	21	19277	peste 8000

Repartizarea salariaților pe grupe de salarii realizate în luna octombrie 2010

Tabel 5. Salariul mediu brut de bază și realizat de salariații care au lucrat cel puțin 21 de zile, cu program complet, pe activități ale economiei naționale, forme de proprietate, forme juridice și clase de mărime ale întreprinderilor, în luna octombrie 2010

- lei -

ACTIVITĂȚI ALE ECONOMIEI NAȚIONALE FORME DE PROPRIETATE FORME JURIDICE CLASE DE MĂRIME ALE ÎNTRINDERILOR	TOTAL SALARIAȚI				MUNCITORI		CELELALTE CATEGORII DE SALARIAȚI	
	Salariul mediu brut				Salariul mediu brut		Salariul mediu brut	
	De bază	Realizat			De bază	Realizat	De bază	Realizat
	Total	Total	Masculin	Feminin				
A	1	2	3	4	5	6	7	8
TOTAL ROMÂNIA	1525	1721	1830	1600	1050	1241	1974	2175
<u>ACTIVITĂȚI ALE ECONOMIEI</u>								
<u>NATIONALE</u>								
Agricultură, silvicultură și pescuit	1191	1302	1311	1274	929	1000	1683	1869
Total industrie	1443	1751	1981	1439	1130	1407	2401	2804
Industria extractivă	1912	3217	3214	3234	1505	2743	2868	4333
Industria prelucrătoare	1350	1531	1724	1318	1061	1234	2323	2531
Producția și furnizarea de energie electrică și termică, gaze, apă caldă și aer condiționat	2165	3274	3313	3135	1743	2768	2945	4210
Distribuția apei; salubritate, gestionarea deșeurilor, activități de decontaminare	1412	1607	1586	1665	1129	1291	2093	2369
Construcții	1362	1517	1482	1739	1081	1229	2120	2292
Comerț cu ridicata și cu amănuntul; repararea autovehiculelor și motocicletelor	1437	1490	1583	1390	953	993	1812	1876
Transport și depozitare	1519	1973	1972	1974	1276	1721	1951	2418
Hoteluri și restaurante	1020	1044	1127	992	853	873	1316	1346
Informații și comunicații	3246	3541	3808	3142	1262	1392	3455	3767
Intermedieri financiare și asigurări	3731	3887	4529	3600	1510	1608	3769	3927
Tranzacții imobiliare	1579	1676	1743	1579	1036	1117	2137	2253
Activități profesionale, științifice și tehnice	2442	2602	2627	2573	1078	1195	2782	2954
Activități de servicii administrative și activități de servicii suport	1120	1175	1103	1339	855	894	1625	1708
Administrație publică (exclusiv forțele armate și asimilate)	1397	1512	1568	1473	718	732	1594	1737
Învățământ	1483	1625	1784	1555	756	815	1582	1736
Sănătate și asistență socială	1312	1571	1768	1515	889	1028	1408	1694
Activități de spectacole, culturale și recreative	1354	1402	1454	1364	1005	1015	1445	1504
Alte activități de servicii	1171	1166	1313	1032	873	856	1429	1434
<u>FORME DE PROPRIETATE</u>								
Proprietate integrală de stat	1762	2469	2541	2278	1440	2155	2305	2998
Proprietate mixtă	1814	2553	2686	2293	1310	2063	2384	3109
Proprietate majoritară de stat (capital social de stat peste 50%)	1699	2440	2748	2070	1541	2334	1777	2492
Proprietate majoritară privată (capital social privat peste 50%)	1863	2602	2666	2444	1257	2001	2839	3571
Proprietate autohtonă integral privată	1407	1506	1545	1449	996	1090	2042	2149
Proprietate cooperatistă	1075	1129	1317	1049	833	861	1445	1538
Proprietate obștească	1663	1744	1680	1824	873	919	1839	1928
Proprietate integral străină	2132	2281	2577	2018	1136	1298	3366	3499
Proprietate publică de interes național și local	1418	1584	1704	1524	806	873	1554	1741

Repartizarea salariaților pe grupe de salarii realizate în luna octombrie 2010

Tabel 5. Salariul mediu brut de bază și realizat de salariații care au lucrat cel puțin 21 de zile, cu program complet, pe activități ale economiei naționale, forme de proprietate, forme juridice și clase de mărime ale întreprinderilor, în luna octombrie 2010

- urmare -
- lei -

ACTIVITĂȚI ALE ECONOMIEI NAȚIONALE FORME DE PROPRIETATE FORME JURIDICE CLASE DE MĂRIME ALE ÎNTRINDERILOR	TOTAL SALARIAȚI				MUNCITORI		CELELALTE CATEGORII DE SALARIAȚI	
	Salariul mediu brut				Salariul mediu brut		Salariul mediu brut	
	De bază	Realizat			De bază	Realizat	De bază	Realizat
	Total	Total	Masculin	Feminin				
A	1	2	3	4	5	6	7	8
<u>FORME JURIDICE</u>								
Regii autonome	1825	2235	2246	2212	1456	1803	2236	2717
Societăți comerciale	1554	1756	1842	1630	1066	1268	2283	2485
Alte forme juridice	1424	1588	1705	1528	811	879	1560	1745
<u>CLASE DE MĂRIME ALE ÎNTRINDERILOR</u>								
Sub 50 salariați	1168	1192	1234	1135	858	875	1498	1528
50 – 249 salariați	1494	1590	1661	1497	996	1070	2136	2260
250 salariați și peste	1692	2007	2214	1807	1176	1521	2099	2389

Tabel 6. Efectivul salariaților, pe grupe majore de ocupații, pe sexe și pe activități ale economiei naționale, la 31 octombrie 2010

- persoane -

SEXE ACTIVITĂȚI ALE ECONOMIEI NAȚIONALE	TOTAL	din care: PE GRUPE MAJORE DE OCUPAȚII								
		GM1	GM2	GM3	GM4	GM5	GM6	GM7	GM8	GM9
A	1	2	3	4	5	6	7	8	9	10
TOTAL ROMÂNIA										
<i>Total salariați</i>	4162455	269275	722308	548432	311099	588209	22391	619495	566152	515094
<i>Bărbați</i>	2159568	164255	289207	221604	102801	213803	15542	478842	386317	287197
<i>Femei</i>	2002887	105020	433101	326828	208298	374406	6849	140653	179835	227897
AGRICULTURĂ, SILVICULTURĂ ȘI PESCUIT										
Total salariați	84273	5134	7753	11671	3396	3009	12941	10518	10155	19696
Bărbați	62776	3659	4770	9667	1214	1424	9569	9276	9296	13901
Femei	21497	1475	2983	2004	2182	1585	3372	1242	859	5795
TOTAL INDUSTRIE										
Total salariați	1219462	58281	91301	81650	47913	36712	3936	337894	351595	210180
Bărbați	685900	39292	48188	46951	17123	13557	2686	233668	188018	96417
Femei	533562	18989	43113	34699	30790	23155	1250	104226	163577	113763
INDUSTRIA EXTRACTIVĂ										
Total salariați	63798	4346	8024	3771	2553	835	*	20160	22240	1866
Bărbați	52515	3534	4173	2580	922	617	*	19095	20089	1502
Femei	11283	812	3851	1191	1631	218	-	1065	2151	364
INDUSTRIA PRELUCRĂTOARE										
Total salariați	988011	43268	61980	63960	36766	33174	3610	265562	296605	183086
Bărbați	508032	28302	32615	36404	13547	11097	2491	166334	139603	77639
Femei	479979	14966	29365	27556	23219	22077	1119	99228	157002	105447

Repartizarea salariaților pe grupe de salarii realizate în luna octombrie 2010

Tabel 6. Efectivul salariaților, pe grupe majore de ocupații, pe sexe și pe activități ale economiei naționale, la 31 octombrie 2010

- urmare -
- persoane -

SEXE ACTIVITĂȚI ALE ECONOMIEI NAȚIONALE	TOTAL	din care: PE GRUPE MAJORE DE OCUPAȚII								
		GM1	GM2	GM3	GM4	GM5	GM6	GM7	GM8	GM9
A	1	2	3	4	5	6	7	8	9	10
PRODUCȚIA ȘI FURNIZAREA DE ENERGIE ELECTRICĂ ȘI TERMICĂ, GAZE, APĂ CALDĂ ȘI AER CONDIȚIONAT										
Total salariați	80065	5545	12587	8037	2892	813	*	31386	17187	1617
Bărbați	61882	3910	7335	4835	681	419	*	29799	13923	979
Femei	18183	1635	5252	3202	2211	394	-	1587	3264	638
DISTRIBUȚIA APEI; SALUBRITATE, GESTIONAREA DEȘEURILOR, ACTIVITĂȚI DE DECONTAMINARE										
Total salariați	87588	5122	8710	5882	5702	1890	322	20786	15563	23611
Bărbați	63471	3546	4065	3132	1973	1424	191	18440	14403	16297
Femei	24117	1576	4645	2750	3729	466	131	2346	1160	7314
CONSTRUCȚII										
Total salariați	319111	20762	30073	18659	13157	5466	285	133348	32685	64676
Bărbați	274088	15941	18317	12730	4308	3256	139	127598	32026	59773
Femei	45023	4821	11756	5929	8849	2210	146	5750	659	4903
COMERȚ CU RIDICATA ȘI CU AMĂNUNTUL; REPARAREA AUTOVEHICULELOR ȘI MOTOCICLETELOR										
Total salariați	674911	63665	57936	89548	82207	216820	1366	41891	43839	77639
Bărbați	333302	39814	25117	47865	29126	70434	987	33731	39977	46251
Femei	341609	23851	32819	41683	53081	146386	379	8160	3862	31388
TRANSPORT ȘI DEPOZITARE										
Total salariați	247680	12691	15050	15456	49060	15117	63	41193	86433	12617
Bărbați	177048	9221	7733	8476	16874	8108	61	35284	81656	9635
Femei	70632	3470	7317	6980	32186	7009	*	5909	4777	2982
HOTELURI ȘI RESTAURANTE										
Total salariați	102172	7815	3221	5751	5880	54765	57	3556	2050	19077
Bărbați	39591	4864	1393	2242	1748	18372	46	2355	1839	6732
Femei	62581	2951	1828	3509	4132	36393	11	1201	211	12345
INFORMAȚII ȘI COMUNICAȚII										
Total salariați	95867	9241	38248	27435	9811	3534	*	2694	2593	2305
Bărbați	56661	5494	22573	17959	3836	1064	*	1909	2301	1522
Femei	39206	3747	15675	9476	5975	2470	*	785	292	783
INTERMEDIERI FINANCIARE ȘI ASIGURĂRI										
Total salariați	102441	17713	55189	7752	19419	900	*	96	627	744
Bărbați	31349	7146	16863	2546	3670	267	*	78	573	205
Femei	71092	10567	38326	5206	15749	633	-	18	54	539
TRANZACȚII IMOBILIARE										
Total salariați	17251	1628	2152	2218	2301	2103	101	2510	1142	3096
Bărbați	9875	1049	1012	1269	942	1081	50	2028	1047	1397
Femei	7376	579	1140	949	1359	1022	51	482	95	1699
ACTIVITĂȚI PROFESIONALE, ȘTIINȚIFICE ȘI TEHNICE										
Total salariați	97435	8603	43276	16897	7690	3515	973	4386	4815	7280
Bărbați	51679	5166	21194	7791	2530	1580	714	3683	3987	5034
Femei	45756	3437	22082	9106	5160	1935	259	703	828	2246

Repartizarea salariaților pe grupe de salarii realizate în luna octombrie 2010

Tabel 6. Efectivul salariaților, pe grupe majore de ocupații, pe sexe și pe activități ale economiei naționale, la 31 octombrie 2010

- urmare -
- persoane -

SEXE ACTIVITĂȚI ALE ECONOMIEI NAȚIONALE	TOTAL	din care: PE GRUPE MAJORE DE OCUPAȚII								
		GM1	GM2	GM3	GM4	GM5	GM6	GM7	GM8	GM9
A	1	2	3	4	5	6	7	8	9	10
ACTIVITĂȚI DE SERVICII ADMINISTRATIVE ȘI ACTIVITĂȚI DE SERVICII SUPPORT										
Total salariați	149252	5026	11102	11572	9151	66312	923	5867	8800	30499
Bărbați	102569	2999	5032	5498	3589	56159	446	4533	7200	17113
Femei	46683	2027	6070	6074	5562	10153	477	1334	1600	13386
ADMINISTRAȚIE PUBLICĂ (exclusiv forțele armate și asimilați)										
Total salariați	312147	25796	97521	49624	25820	72848	1194	8490	8769	22085
Bărbați	124445	15359	34500	16006	8607	20785	533	6767	8193	13695
Femei	187702	10437	63021	33618	17213	52063	661	1723	576	8390
ÎNVĂȚĂMÂNT										
Total salariați	380151	17624	200142	91325	16176	13037	158	10419	2730	28540
Bărbați	117869	7541	60428	23153	4004	3899	85	7194	1901	9664
Femei	262282	10083	139714	68172	12172	9138	73	3225	829	18876
SĂNĂTATE ȘI ASISTENȚĂ SOCIALĂ										
Total salariați	286532	10671	52792	106530	9413	77422	21	11883	7725	10075
Bărbați	60130	4012	13657	12494	2434	9987	11	7767	6630	3138
Femei	226402	6659	39135	94036	6979	67435	10	4116	1095	6937
ACTIVITĂȚI DE SPECTACOLE, CULTURALE ȘI RECREATIVE										
Total salariați	43711	2593	11916	8580	7423	6703	131	2429	704	3232
Bărbați	19084	1394	5121	4440	2211	2129	63	1699	578	1449
Femei	24627	1199	6795	4140	5212	4574	68	730	126	1783
ALTE ACTIVITĂȚI DE SERVICII										
Total salariați	30059	2032	4636	3764	2282	9946	235	2321	1490	3353
Bărbați	13202	1304	3309	2517	585	1701	148	1272	1095	1271
Femei	16857	728	1327	1247	1697	8245	87	1049	395	2082

Repartizarea salariaților pe grupe de salarii realizate în luna octombrie 2010

Tabel 7. Efectivul salariaților, pe grupe majore de ocupații, pe sexe și pe forme de proprietate, la 31 octombrie 2010

- persoane -

SEXE FORME DE PROPRIETATE	TOTAL	din care: PE GRUPE MAJORE DE OCUPAȚII								
		GM1	GM2	GM3	GM4	GM5	GM6	GM7	GM8	GM9
A	1	2	3	4	5	6	7	8	9	10
PROPRIETATE INTEGRALĂ DE STAT										
Total salariați	297679	17436	37622	33350	20233	14604	4192	95027	62466	12749
Bărbați	213466	12236	19805	20655	5783	5565	3573	83667	53767	8415
Femei	84213	5200	17817	12695	14450	9039	619	11360	8699	4334
PROPRIETATE MIXTĂ										
Total salariați	206572	12520	23419	21214	40844	7946	1003	42623	43882	13121
Bărbați	132179	8751	12387	12128	12519	3571	360	38173	36167	8123
Femei	74393	3769	11032	9086	28325	4375	643	4450	7715	4998
PROPRIETATE MAJORITARĂ DE STAT (CAPITAL SOCIAL DE STAT PESTE 50%)										
Total salariați	67907	2945	5641	4662	34090	2010	219	6272	8950	3118
Bărbați	33620	1905	2759	2118	10265	1336	97	5611	7893	1636
Femei	34287	1040	2882	2544	23825	674	122	661	1057	1482
PROPRIETATE MAJORITARĂ PRIVATĂ (CAPITAL SOCIAL PRIVAT PESTE 50%)										
Total salariați	138665	9575	17778	16552	6754	5936	784	36351	34932	10003
Bărbați	98559	6846	9628	10010	2254	2235	263	32562	28274	6487
Femei	40106	2729	8150	6542	4500	3701	521	3789	6658	3516
PROPRIETATE AUTOHTONĂ INTEGRAL PRIVATĂ										
Total salariați	2174536	153434	214938	200897	154368	346852	13133	386619	348907	355388
Bărbați	1271869	98171	102202	108259	54377	146915	9535	301260	237882	213268
Femei	902667	55263	112736	92638	99991	199937	3598	85359	111025	142120
PROPRIETATE COOPERATISTĂ										
Total salariați	30550	1937	1447	1608	3284	9237	*	7984	3399	1653
Bărbați	8416	725	568	684	695	1751	*	2582	885	525
Femei	22134	1212	879	924	2589	7486	-	5402	2514	1128
PROPRIETATE OBȘTEASCĂ										
Total salariați	19456	1489	8894	3378	1771	824	104	694	462	1840
Bărbați	10656	957	4994	2025	612	446	63	427	303	829
Femei	8800	532	3900	1353	1159	378	41	267	159	1011
PROPRIETATE INTEGRAL STRĂINĂ										
Total salariați	412743	24575	64747	40858	37104	45273	1014	48871	85389	64912
Bărbați	188992	14096	29745	21991	12986	19343	320	25530	38348	26633
Femei	223751	10479	35002	18867	24118	25930	694	23341	47041	38279
PROPRIETATE PUBLICĂ DE INTERES NAȚIONAL ȘI LOCAL										
Total salariați	1020919	57884	371241	247127	53495	163473	2944	37677	21647	65431
Bărbați	333990	29319	119506	55862	15829	36212	1690	27203	18965	29404
Femei	686929	28565	251735	191265	37666	127261	1254	10474	2682	36027

Repartizarea salariaților pe grupe de salarii realizate în luna octombrie 2010

Tabel 8. Efectivul salariaților, pe grupe majore de ocupații, pe sexe și pe forme juridice, la 31 octombrie 2010

- persoane -

SEXE FORME JURIDICE	TOTAL	din care: PE GRUPE MAJORE DE OCUPAȚII								
		GM1	GM2	GM3	GM4	GM5	GM6	GM7	GM8	GM9
A	1	2	3	4	5	6	7	8	9	10
REGII AUTONOME										
Total salariați	81243	3763	12376	16832	4745	5276	3641	15178	15459	3973
Bărbați	54968	2468	6946	10778	1481	1499	3307	13399	12674	2416
Femei	26275	1295	5430	6054	3264	3777	334	1779	2785	1557
SOCIETĂȚI COMERCIALE										
Total salariați	3038462	205959	329195	280884	250943	418590	15701	565324	528316	443550
Bărbați	1758546	131407	157518	152832	84848	175619	10481	437308	354140	254393
Femei	1279916	74552	171677	128052	166095	242971	5220	128016	174176	189157
ALTE FORME JURIDICE										
Total salariați	1042750	59553	380737	250716	55411	164343	3049	38993	22377	67571
Bărbați	346054	30380	124743	57994	16472	36685	1754	28135	19503	30388
Femei	696696	29173	255994	192722	38939	127658	1295	10858	2874	37183

Tabel 9. Efectivul salariaților, pe grupe majore de ocupații, pe sexe și pe clase de mărime ale întreprinderilor, la 31 octombrie 2010

- persoane -

SEXE CLASE DE MĂRIME ALE ÎNȚREPRIN- DERILOR	TOTAL	din care: PE GRUPE MAJORE DE OCUPAȚII								
		GM1	GM2	GM3	GM4	GM5	GM6	GM7	GM8	GM9
A	1	2	3	4	5	6	7	8	9	10
SUB 50 SALARIAȚI										
Total salariați	990734	98245	106982	97843	76905	231945	6430	127048	97858	147478
Bărbați	540715	65466	48034	47790	26019	70096	5789	98667	81754	97100
Femei	450019	32779	58948	50053	50886	161849	641	28381	16104	50378
50 - 249 SALARIAȚI										
Total salariați	950437	53804	134100	101483	62893	123083	7193	171187	138876	157818
Bărbați	536348	33491	63740	49322	23225	49886	4757	130137	93612	88178
Femei	414089	20313	70360	52161	39668	73197	2436	41050	45264	69640
250 SALARIAȚI ȘI PESTE										
Total salariați	2221284	117226	481226	349106	171301	233181	8768	321260	329418	209798
Bărbați	1082505	65298	177433	124492	53557	93821	4996	250038	210951	101919
Femei	1138779	51928	303793	224614	117744	139360	3772	71222	118467	107879

Repartizarea salariaților pe grupe de salarii realizate în luna octombrie 2010

Tabel 10. Ponderea bărbaților și a femeilor în totalul salariaților, pe grupe majore de ocupații și pe activități ale economiei naționale, la 31 octombrie 2010

- procente -

SEXE ACTIVITĂȚI ALE ECONOMIEI NAȚIONALE	TOTAL	din care: PE GRUPE MAJORE DE OCUPAȚII								
		GM1	GM2	GM3	GM4	GM5	GM6	GM7	GM8	GM9
A	1	2	3	4	5	6	7	8	9	10
TOTAL ROMÂNIA										
<i>Total salariați</i>	100,0	100,0	100,0	100,0	100,0	100,0	100,0	100,0	100,0	100,0
<i>Bărbați</i>	51,9	61,0	40,0	40,4	33,0	36,3	69,4	77,3	68,2	55,8
<i>Femei</i>	48,1	39,0	60,0	59,6	67,0	63,7	30,6	22,7	31,8	44,2
AGRICULTURĂ, SILVICULTURĂ ȘI PESCUIT										
Total salariați	100,0	100,0	100,0	100,0	100,0	100,0	100,0	100,0	100,0	100,0
Bărbați	74,5	71,3	61,5	82,8	35,7	47,3	73,9	88,2	91,5	70,6
Femei	25,5	28,7	38,5	17,2	64,3	52,7	26,1	11,8	8,5	29,4
TOTAL INDUSTRIE										
Total salariați	100,0	100,0	100,0	100,0	100,0	100,0	100,0	100,0	100,0	100,0
Bărbați	56,2	67,4	52,8	57,5	35,7	36,9	68,2	69,2	53,5	45,9
Femei	43,8	32,6	47,2	42,5	64,3	63,1	31,8	30,8	46,5	54,1
INDUSTRIA EXTRACTIVĂ										
Total salariați	100,0	100,0	100,0	100,0	100,0	100,0	*	100,0	100,0	100,0
Bărbați	82,3	81,3	52,0	68,4	36,1	73,9	*	94,7	90,3	80,5
Femei	17,7	18,7	48,0	31,6	63,9	26,1	-	5,3	9,7	19,5
INDUSTRIA PRELUCRĂTOARE										
Total salariați	100,0	100,0	100,0	100,0	100,0	100,0	100,0	100,0	100,0	100,0
Bărbați	51,4	65,4	52,6	56,9	36,8	33,5	69,0	62,6	47,1	42,4
Femei	48,6	34,6	47,4	43,1	63,2	66,5	31,0	37,4	52,9	57,6
PRODUCȚIA ȘI FURNIZAREA DE ENERGIE ELECTRICĂ ȘI TERMICĂ, GAZE, APĂ CALDĂ ȘI AER CONDIȚIONAT										
Total salariați	100,0	100,0	100,0	100,0	100,0	100,0	*	100,0	100,0	100,0
Bărbați	77,3	70,5	58,3	60,2	23,5	51,5	*	94,9	81,0	60,5
Femei	22,7	29,5	41,7	39,8	76,5	48,5	-	5,1	19,0	39,5
DISTRIBUȚIA APEI; SALUBRITATE, GESTIONAREA DEȘEURILOR, ACTIVITĂȚI DE DECONTAMINARE										
Total salariați	100,0	100,0	100,0	100,0	100,0	100,0	100,0	100,0	100,0	100,0
Bărbați	72,5	69,2	46,7	53,2	34,6	75,3	59,3	88,7	92,5	69,0
Femei	27,5	30,8	53,3	46,8	65,4	24,7	40,7	11,3	7,5	31,0
CONSTRUCȚII										
Total salariați	100,0	100,0	100,0	100,0	100,0	100,0	100,0	100,0	100,0	100,0
Bărbați	85,9	76,8	60,9	68,2	32,7	59,6	48,8	95,7	98,0	92,4
Femei	14,1	23,2	39,1	31,8	67,3	40,4	51,2	4,3	2,0	7,6
COMERȚ CU RIDICATA ȘI CU AMĂNUNTUL; REPARAREA AUTOVEHICULELOR ȘI MOTOCICLETELOR										
Total salariați	100,0	100,0	100,0	100,0	100,0	100,0	100,0	100,0	100,0	100,0
Bărbați	49,4	62,5	43,4	53,5	35,4	32,5	72,3	80,5	91,2	59,6
Femei	50,6	37,5	56,6	46,5	64,6	67,5	27,7	19,5	8,8	40,4
TRANSPORT ȘI DEPOZITARE										
Total salariați	100,0	100,0	100,0	100,0	100,0	100,0	100,0	100,0	100,0	100,0
Bărbați	71,5	72,7	51,4	54,8	34,4	53,6	96,8	85,7	94,5	76,4
Femei	28,5	27,3	48,6	45,2	65,6	46,4	*	14,3	5,5	23,6

Repartizarea salariaților pe grupe de salarii realizate în luna octombrie 2010

Tabel 10. Ponderea bărbaților și a femeilor în totalul salariaților, pe grupe majore de ocupații și pe activități ale economiei naționale, la 31 octombrie 2010

- urmare -
- procente -

SEXE ACTIVITĂȚI ALE ECONOMIEI NAȚIONALE	TOTAL	din care: PE GRUPE MAJORE DE OCUPAȚII								
		GM1	GM2	GM3	GM4	GM5	GM6	GM7	GM8	GM9
A	1	2	3	4	5	6	7	8	9	10
HOTELURI ȘI RESTAURANTE										
Total salariați	100,0	100,0	100,0	100,0	100,0	100,0	100,0	100,0	100,0	100,0
Bărbați	38,7	62,2	43,2	39,0	29,7	33,5	80,7	66,2	89,7	35,3
Femei	61,3	37,8	56,8	61,0	70,3	66,5	19,3	33,8	10,3	64,7
INFORMAȚII ȘI COMUNICAȚII										
Total salariați	100,0	100,0	100,0	100,0	100,0	100,0	*	100,0	100,0	100,0
Bărbați	59,1	59,5	59,0	65,5	39,1	30,1	*	70,9	88,7	66,0
Femei	40,9	40,5	41,0	34,5	60,9	69,9	*	29,1	11,3	34,0
INTERMEDIERI FINANCIARE ȘI ASIGURĂRI										
Total salariați	100,0	100,0	100,0	100,0	100,0	100,0	*	100,0	100,0	100,0
Bărbați	30,6	40,3	30,6	32,8	18,9	29,7	*	81,3	91,4	27,6
Femei	69,4	59,7	69,4	67,2	81,1	70,3	-	18,8	8,6	72,4
TRANZACȚII IMOBILIARE										
Total salariați	100,0	100,0	100,0	100,0	100,0	100,0	100,0	100,0	100,0	100,0
Bărbați	57,2	64,4	47,0	57,2	40,9	51,4	49,5	80,8	91,7	45,1
Femei	42,8	35,6	53,0	42,8	59,1	48,6	50,5	19,2	8,3	54,9
ACTIVITĂȚI PROFESIONALE, ȘTIINȚIFICE ȘI TEHNICE										
Total salariați	100,0	100,0	100,0	100,0	100,0	100,0	100,0	100,0	100,0	100,0
Bărbați	53,0	60,0	49,0	46,1	32,9	45,0	73,4	84,0	82,8	69,1
Femei	47,0	40,0	51,0	53,9	67,1	55,1	26,6	16,0	17,2	30,9
ACTIVITĂȚI DE SERVICII ADMINISTRATIVE ȘI ACTIVITĂȚI DE SERVICII SUPPORT										
Total salariați	100,0	100,0	100,0	100,0	100,0	100,0	100,0	100,0	100,0	100,0
Bărbați	68,7	59,7	45,3	47,5	39,2	84,7	48,3	77,3	81,8	56,1
Femei	31,3	40,3	54,7	52,5	60,8	15,3	51,7	22,7	18,2	43,9
ADMINISTRAȚIE PUBLICĂ (exclusiv forțele armate și asimilați)										
Total salariați	100,0	100,0	100,0	100,0	100,0	100,0	100,0	100,0	100,0	100,0
Bărbați	39,9	59,5	35,4	32,3	33,3	28,5	44,6	79,7	93,4	62,0
Femei	60,1	40,5	64,6	67,7	66,7	71,5	55,4	20,3	6,6	38,0
ÎNVĂȚĂMÂNT										
Total salariați	100,0	100,0	100,0	100,0	100,0	100,0	100,0	100,0	100,0	100,0
Bărbați	31,0	42,8	30,2	25,4	24,8	29,9	53,8	69,0	69,6	33,9
Femei	69,0	57,2	69,8	74,6	75,2	70,1	46,2	31,0	30,4	66,1
SĂNĂTATE ȘI ASISTENȚĂ SOCIALĂ										
Total salariați	100,0	100,0	100,0	100,0	100,0	100,0	100,0	100,0	100,0	100,0
Bărbați	21,0	37,6	25,9	11,7	25,9	12,9	52,4	65,4	85,8	31,1
Femei	79,0	62,4	74,1	88,3	74,1	87,1	47,6	34,6	14,2	68,9
ACTIVITĂȚI DE SPECTACOLE, CULTURALE ȘI RECREATIVE										
Total salariați	100,0	100,0	100,0	100,0	100,0	100,0	100,0	100,0	100,0	100,0
Bărbați	43,7	53,8	43,0	51,7	29,8	31,8	48,1	69,9	82,1	44,8
Femei	56,3	46,2	57,0	48,3	70,2	68,2	51,9	30,1	17,9	55,2

Repartizarea salariaților pe grupe de salarii realizate în luna octombrie 2010

Tabel 10. Ponderea bărbaților și a femeilor în totalul salariaților, pe grupe majore de ocupații și pe activități ale economiei naționale, la 31 octombrie 2010

- urmare -
- procente -

SEXE ACTIVITĂȚI ALE ECONOMIEI NAȚIONALE	TOTAL	din care: PE GRUPE MAJORE DE OCUPAȚII								
		GM1	GM2	GM3	GM4	GM5	GM6	GM7	GM8	GM9
A	1	2	3	4	5	6	7	8	9	10
ALTE ACTIVITĂȚI DE SERVICII										
Total salariați	100,0	100,0	100,0	100,0	100,0	100,0	100,0	100,0	100,0	100,0
Bărbați	43,9	64,2	71,4	66,9	25,6	17,1	63,0	54,8	73,5	37,9
Femei	56,1	35,8	28,6	33,1	74,4	82,9	37,0	45,2	26,5	62,1

Tabel 11. Ponderea bărbaților și a femeilor în totalul salariaților, pe grupe majore de ocupații și pe forme de proprietate, la 31 octombrie 2010

- procente -

SEXE FORME DE PROPRIETATE	TOTAL	din care: PE GRUPE MAJORE DE OCUPAȚII								
		GM1	GM2	GM3	GM4	GM5	GM6	GM7	GM8	GM9
A	1	2	3	4	5	6	7	8	9	10
PROPRIETATE INTEGRALĂ DE STAT										
Total salariați	100,0	100,0	100,0	100,0	100,0	100,0	100,0	100,0	100,0	100,0
Bărbați	71,7	70,2	52,6	61,9	28,6	38,1	85,2	88,0	86,1	66,0
Femei	28,3	29,8	47,4	38,1	71,4	61,9	14,8	12,0	13,9	34,0
PROPRIETATE MIXTĂ										
Total salariați	100,0	100,0	100,0	100,0	100,0	100,0	100,0	100,0	100,0	100,0
Bărbați	64,0	69,9	52,9	57,2	30,7	44,9	35,9	89,6	82,4	61,9
Femei	36,0	30,1	47,1	42,8	69,3	55,1	64,1	10,4	17,6	38,1
PROPRIETATE MAJORITARĂ DE STAT (CAPITAL SOCIAL DE STAT PESTE 50%)										
Total salariați	100,0	100,0	100,0	100,0	100,0	100,0	100,0	100,0	100,0	100,0
Bărbați	49,5	64,7	48,9	45,4	30,1	66,5	44,3	89,5	88,2	52,5
Femei	50,5	35,3	51,1	54,6	69,9	33,5	55,7	10,5	11,8	47,5
PROPRIETATE MAJORITARĂ PRIVATĂ (CAPITAL SOCIAL PRIVAT PESTE 50%)										
Total salariați	100,0	100,0	100,0	100,0	100,0	100,0	100,0	100,0	100,0	100,0
Bărbați	71,1	71,5	54,2	60,5	33,4	37,7	33,5	89,6	80,9	64,9
Femei	28,9	28,5	45,8	39,5	66,6	62,3	66,5	10,4	19,1	35,1
PROPRIETATE AUTOHTONĂ INTEGRAL PRIVATĂ										
Total salariați	100,0	100,0	100,0	100,0	100,0	100,0	100,0	100,0	100,0	100,0
Bărbați	58,5	64,0	47,6	53,9	35,2	42,4	72,6	77,9	68,2	60,0
Femei	41,5	36,0	52,5	46,1	64,8	57,6	27,4	22,1	31,8	40,0
PROPRIETATE COOPERATISTĂ										
Total salariați	100,0	100,0	100,0	100,0	100,0	100,0	*	100,0	100,0	100,0
Bărbați	27,5	37,4	39,3	42,5	21,2	19,0	*	32,3	26,0	31,8
Femei	72,5	62,6	60,7	57,5	78,8	81,0	-	67,7	74,0	68,2
PROPRIETATE OBȘTEASCĂ										
Total salariați	100,0	100,0	100,0	100,0	100,0	100,0	100,0	100,0	100,0	100,0
Bărbați	54,8	64,3	56,2	59,9	34,6	54,1	60,6	61,5	65,6	45,1
Femei	45,2	35,7	43,9	40,1	65,4	45,9	39,4	38,5	34,4	54,9

Repartizarea salariaților pe grupe de salarii realizate în luna octombrie 2010

Tabel 11. Ponderea bărbaților și a femeilor în totalul salariaților, pe grupe majore de ocupații și pe forme de proprietate, la 31 octombrie 2010

- urmare -
- procente -

SEXE FORME DE PROPRIETATE	TOTAL	din care: PE GRUPE MAJORE DE OCUPAȚII								
		GM1	GM2	GM3	GM4	GM5	GM6	GM7	GM8	GM9
A	1	2	3	4	5	6	7	8	9	10
PROPRIETATE INTEGRAL STRĂINĂ										
Total salariați	100,0	100,0	100,0	100,0	100,0	100,0	100,0	100,0	100,0	100,0
Bărbați	45,8	57,4	45,9	53,8	35,0	42,7	31,6	52,2	44,9	41,0
Femei	54,2	42,6	54,1	46,2	65,0	57,3	68,4	47,8	55,1	59,0
PROPRIETATE PUBLICĂ DE INTERES NAȚIONAL ȘI LOCAL										
Total salariați	100,0	100,0	100,0	100,0	100,0	100,0	100,0	100,0	100,0	100,0
Bărbați	32,7	50,7	32,2	22,6	29,6	22,2	57,4	72,2	87,6	44,9
Femei	67,3	49,3	67,8	77,4	70,4	77,8	42,6	27,8	12,4	55,1

Tabel 12. Ponderea bărbaților și a femeilor în totalul salariaților, pe grupe majore de ocupații și pe forme de juridice, la 31 octombrie 2010

- procente -

SEXE FORME JURIDICE	TOTAL	din care: PE GRUPE MAJORE DE OCUPAȚII								
		GM1	GM2	GM3	GM4	GM5	GM6	GM7	GM8	GM9
A	1	2	3	4	5	6	7	8	9	10
REGII AUTONOME										
Total salariați	100,0	100,0	100,0	100,0	100,0	100,0	100,0	100,0	100,0	100,0
Bărbați	67,7	65,6	56,1	64,0	31,2	28,4	90,8	88,3	82,0	60,8
Femei	32,3	34,4	43,9	36,0	68,8	71,6	9,2	11,7	18,0	39,2
SOCIETĂȚI COMERCIALE										
Total salariați	100,0	100,0	100,0	100,0	100,0	100,0	100,0	100,0	100,0	100,0
Bărbați	57,9	63,8	47,8	54,4	33,8	42,0	66,8	77,4	67,0	57,4
Femei	42,1	36,2	52,2	45,6	66,2	58,0	33,2	22,6	33,0	42,6
ALTE FORME JURIDICE										
Total salariați	100,0	100,0	100,0	100,0	100,0	100,0	100,0	100,0	100,0	100,0
Bărbați	33,2	51,0	32,8	23,1	29,7	22,3	57,5	72,2	87,2	45,0
Femei	66,8	49,0	67,2	76,9	70,3	77,7	42,5	27,8	12,8	55,0

Repartizarea salariaților pe grupe de salarii realizate în luna octombrie 2010

Tabel 13. Ponderea bărbaților și a femeilor în totalul salariaților, pe grupe majore de ocupații și pe clase de mărime ale întreprinderilor, la 31 octombrie 2010

- procente -

SEXE CLASE DE MĂRIME ALE ÎNTRERIN- DERILOR	TOTAL	din care: PE GRUPE MAJORE DE OCUPAȚII								
		GM1	GM2	GM3	GM4	GM5	GM6	GM7	GM8	GM9
A	1	2	3	4	5	6	7	8	9	10
SUB 50 SALARIAȚI										
Total salariați	100,0	100,0	100,0	100,0	100,0	100,0	100,0	100,0	100,0	100,0
Bărbați	54,6	66,6	44,9	48,8	33,8	30,2	90,0	77,7	83,5	65,8
Femei	45,4	33,4	55,1	51,2	66,2	69,8	10,0	22,3	16,5	34,2
50 - 249 SALARIAȚI										
Total salariați	100,0	100,0	100,0	100,0	100,0	100,0	100,0	100,0	100,0	100,0
Bărbați	56,4	62,2	47,5	48,6	36,9	40,5	66,1	76,0	67,4	55,9
Femei	43,6	37,8	52,5	51,4	63,1	59,5	33,9	24,0	32,6	44,1
250 SALARIAȚI ȘI PESTE										
Total salariați	100,0	100,0	100,0	100,0	100,0	100,0	100,0	100,0	100,0	100,0
Bărbați	48,7	55,7	36,9	35,7	31,3	40,2	57,0	77,8	64,0	48,6
Femei	51,3	44,3	63,1	64,3	68,7	59,8	43,0	22,2	36,0	51,4